

Dodatok č. 3
k Zmluve o dielo č. 107/24
stavba „ČOV a kanalizácia Tekovské Nemce_II“

uzatvorenej v zmysle § 536 a nasl. Zákona č. 513/1991 Zb. Obchodný zákonník v platnom znení
(ďalej v texte len „**dodatok**“)

Článok 1
Zmluvné strany

1. Objednávateľ:

Obchodné meno:	Obec Tekovské Nemce
Sídlo:	Tekovská č. 405/4, 966 54 Tekovské Nemce
V jeho mene konajúci:	Mária RUDZANOVÁ, starostka obce
IČO:	00321044
DIČ:	2021111488
Bankové spojenie:	VÚB a.s.
IBAN:	SK08 0200 0000 0000 0252 4422

(ďalej len „objednávateľ“)

2. Zhotoviteľ:

Skupina dodávateľov „VS – COMBIN – Tekovské Nemce“

Obchodné meno:	VODOHOSPODÁRSKE STAVBY a.s. – vedúci člen
skupiny	
Sídlo:	Röntgenova 26, 851 01 Bratislava
Zastúpený:	
Oprávnený rokovať vo veciach:	
a) zmluvných:	Ing. Pavel Dubaj, predseda predstavenstva
b) technických:	Ing. Pavel Dubaj, predseda predstavenstva
IČO:	31 322 301
DIČ/IČ DPH:	2020313427 / SK2020313427
Bankové spojenie:	UniCredit Bank Czech Republic and Slovakia, a.s.
IBAN:	SK98 1111 0000 0014 2803 5065
Číslo telefónu:	+ 421 2 33 333 111
Číslo faxu/mail:	+ 421 2 33 333 100
Registrácia:	OR Mestského súdu Bratislava III, oddiel: Sa, vložka: 398/B

a

Obchodné meno:	COMBIN BANSKÁ ŠTIAVNICA, s.r.o. – člen skupiny
Sídlo:	Kysihýbelská 29, 969 01 Banská Štiavnica
Zastúpený:	
Oprávnený rokovať vo veciach:	
a) zmluvných:	Mgr. Vladimír Gallo, konateľ
b) technických:	Mgr. Vladimír Gallo, konateľ
IČO:	31 631 134
DIČ/IČ DPH:	2020478229 / SK2020478229
Bankové spojenie:	Všeobecná úverová banka, a.s.
IBAN:	SK58 0200 0000 0021 9624 6422
Číslo telefónu:	+ 421 45 694 90 18
Číslo faxu/mail:	+ 421 45 694 90 17
Registrácia:	OR Okresného súdu Banská Bystrica, oddiel: Sro,
vložka:2800/S	

(ďalej len „zhotoviteľ“)

Článok 2 Úvodné ustanovenia

- Objednávateľ a zhotoviteľ uzatvorili dňa 17.09.2024 zmluvu o dielo, evidovanú pod č. 107/24 (ďalej len „Zmluva“), ktorej predmetom je realizácia stavebných prác a dodávok na stavbe: „**ČOV a kanalizácia Tekovské Nemce II**“ podľa podmienok dohodnutých v Zmluve, ktorá je výsledkom súťaže uskutočnenej podľa zákona č. 343/2015 Z.z. o verejnom obstarávaní a o zmene a doplnení niektorých zákonov v znení neskorších predpisov. Zmluvné strany následne uzatvorili:
 - Dodatok č. 1 k Zmluve zo dňa 19.03.2025, ktorým došlo k úprave ceny diela z dôvodu zmeny sadzby dane z pridanej hodnoty na 23 %,
 - Dodatok č. 2 k Zmluve zo dňa 12.01.2026, ktorým došlo k presnému vymedzeniu rozsahu realizácie I. etapy diela.
- V súlade s článkom 5 bod 10 Zmluvy (indexačná doložka) vznikol zhotoviteľovi nárok na úpravu zmluvnej ceny z dôvodu preukázaného nárastu cien stavebných prác a stavebných materiálov, zverejňovaných Štatistickým úradom Slovenskej republiky. Zhotoviteľ listom oznámil uplatnenie indexačnej doložky a požiadal o uzatvorenie dodatku k Zmluve. Na účely objektívneho stanovenia zmeny ceny bol vypracovaný ekonomický expertízny posudok, podľa ktorého došlo k nárastu cien:
 - 6,29 % pri stavebných prácach,
 - 4,22 % pri stavebných materiáloch.Zmluvné strany sa dohodli, že týmto dodatkom sa uplatňuje indexačná doložka na zostatok nere realizovaných prác, ktoré neboli zahrnuté do I. etapy realizácie diela.
- Tento dodatok sa uzatvára v súlade s ustanovením § 18 ods. 1 písm. a), e) zákona č. 343/2015 Z.z. o verejnom obstarávaní a o zmene a doplnení niektorých zákonov v znení neskorších predpisov a článkom 5. bod 10, článkom 19. bod 5 Zmluvy.

Článok 3 Predmet dodatku

- Na základe vyššie uvedeného sa zmluvné strany dohodli na úprave ceny diela v dôsledku uplatnenia indexačnej doložky podľa článku 5 bod 10 Zmluvy. Indexácia sa uplatňuje na zostatkový objem prác, ktoré neboli zahrnuté v rámci I. etapy diela.
- Na základe uplatnenia indexačnej doložky sa mení zostatková cena diela nasledovne:

	Pôvodná zostatková cena	Nová cena po indexácii
Cena bez DPH	3 887 320,86 €	4 112 328,52 €
Slovom	Trimiliónyosemstoosemdesiatseptisícristodvadsať eur a osemdesiatšesť centov	Štyr milióny stodvanásťtisícristo dvadsaťosem eur a päťdesiatdva centov
DPH	894 083,80 €	945 835,56 €
Cena s DPH/celkom	4 781 404,66 €	5 058 164,08 €
Slovom	Štyr milióny sedemstoosemdesiatjeden tisícštyristoštyri eur a šesťdesiatšesť centov	Päť miliónov päťdesiatosemtisícsto šesťdesiatštyri eur a osem centov

- Všetky ostatné ustanovenia Zmluvy týmto dodatkom nedotknuté zostávajú v platnosti bez zmeny.

Článok 4 Záverčné ustanovenia

- Zmluvné strany vyhlasujú, že si text tohto dodatku riadne a dôsledne prečítali, porozumeli jeho obsahu a právnym účinkom z neho vyplývajúcich. Ich zmluvné prejavy sú dostatočne jasné, určité a zrozumiteľné. Podpisujúce osoby sú oprávnené k podpisu tohto dodatku a na znak slobodného a vážneho súhlasu ho podpísali.

2. Tento dodatok je vyhotovený v štyroch rovnopisoch, z toho dve vyhotovenia obdrží objednávateľ a dve vyhotovenia zhotoviteľ.
3. Tento dodatok nadobúda platnosť dňom jeho podpisu oprávnenými zástupcami zmluvných strán a účinnosť dňom nasledujúcim po dni jeho zverejnenia v súlade s príslušnými právnymi predpismi Slovenskej republiky.
4. Neoddeliteľnou súčasťou tohto dodatku je:
Príloha č. 1: Oznámenie o uplatnení indexačnej doložky a žiadosť o uzatvorenie dodatku k Zmluve o dielo zo dňa 12.03.2026, vrátane jeho príloh, ktorými sú:
 - Ekonomický expertízny posudok,
 - Položkový rozpočet indexácie,
 - Čistopis rozpočtu k dodatku Zmluvy o dielo.

Objednávateľ:

Tekovské Nemce, dňa: 08.04.2026

.....
Mária Rudzanová
starostka obce

Zhotoviteľ:

V Bratislave, dňa: 08.04.2026

VODOHOSPODÁRSKE STAVBY a.s.
Ing. Pavel Dubaj
predseda predstavenstva

COMBIN BANSKÁ ŠTIAVNICA, s.r.o.
Mgr. Vladimír Gallo
konateľ



Obec Tekovské Nemce
Tekovská č. 405/4
966 54 Tekovské Nemce

v Bratislave, dňa 12.03.2026

Vec: Oznámenie o uplatnení indexačnej doložky a žiadosť o uzatvorenie dodatku k Zmluve o dielo

Dielo: ČOV a kanalizácia Tekovské Nemce_II

Vážený zmluvný partner,

na základe Zmluvy o dielo zo dňa 17.9.2024 vrátane dodatku č.1 a dodatku č.2, ktorej predmetom je realizácia diela „**ČOV a kanalizácia Tekovské Nemce_II**“, si Vás dovoľujeme informovať o uplatnení nároku na úpravu zmluvnej ceny v súlade s indexačnou doložkou podľa **Článku 5 bod 10 Zmluvy o Dielo**.

Podľa citovaného ustanovenia Zmluvy vzniká nárok na uplatnenie indexačnej doložky najskôr po uplynutí jedného kalendárneho roka platnosti Zmluvy, ak bol za predchádzajúci kalendárny rok zistený nárast cien stanovený Indexom cien stavebných prác a/alebo Indexom stavebných materiálov zverejneným Štatistickým úradom SR.

Vzhľadom na to, že:

- medzi nadobudnutím platnosti Zmluvy a súčasným obdobím uplynula doba viac ako jeden kalendárny rok,
- podľa oficiálnych údajov Štatistického úradu SR došlo k nárastu cien v príslušných kategóriách,

uplatňujeme si právo požiadať Vás o uzatvorenie dodatku k Zmluve o Dielo, ktorého predmetom bude zvýšenie zmluvnej ceny v rozsahu zmeny cien (tzv. „zmena zmluvnej ceny“).

Pre účely objektívneho vyčíslenia tohto nároku sme si dali vypracovať odbornú expertízu tvorí **Prílohu č.1** tohto oznámenia, ktorá posúdila vplyv nárastu cien na náš predmet plnenia. Na základe záverov tejto expertízy si uplatňujeme navýšenie v nasledujúcich hodnotách:

- **6,29%** pri kategórii položiek stavebných prác,
- **4,22%** pri kategórii položiek stavebných materiálov.

Zároveň si dovoľujeme špecifikovať, že uvedený nárast cien si v súlade so Zmluvou uplatňujeme pre **zostatkový rozpočet určený pre výstavbu II. etapy diela**. Podrobný položkový rozpočet, ktorý zohľadňuje tieto zmeny a tvorí podklad pre výpočet aktualizovanej hodnoty plnenia, je spracovaný a tvorí **Prílohu č. 2** tohto oznámenia.



Na základe vyššie uvedených koeficientov sa celková zostatková cena bude meniť z pôvodnej ceny 4 781 404,66 EUR s DPH, na novú celkovú cenu 5 058 164,08 EUR s DPH čím dôjde k navýšeniu zmluvnej ceny o 276 759,42 EUR s DPH.

Návrh čistopisu položkovitého rozpočtu, ktorý by mal tvoriť prílohu dodatku k Zmluve o Dielo je spracovaný v **Prílohe č. 3** tohto oznámenia.

Veríme, že predložené podklady a expertíza sú dostatočným podkladom pre posúdenie oprávnenosti zmeny zmluvy v súlade s § 18 ods. 1 písm. a) zákona o verejnom obstarávaní. Zároveň Vás žiadame o zaslanie stanoviska k predloženému návrhu a o následné prerokovanie textu dodatku k Zmluve.

S pozdravom



Ing. Michal Kitka
Technický riaditeľ

Prílohy:

1. Ekonomický expertízny posudok
2. Položkovitý rozpočet indexácie
3. Čistopis rozpočtu k dodatku Zmluvy o Dielo

EKONOMICKÝ EXPERTÍZNY POSUDOK
Na stanovenie nárastu Zmluvnej ceny stavby

ČOV a kanalizácia Tekovské Nemce II

BRATISLAVA, marec 2026

I. ÚVOD

Úloha expertízy:

Úlohou expertízy je stanovenie nárastu Zmluvnej ceny medzi obdobiami 19.9.2024 (ZoD uzatvorenie) a súčasnosť 3/2026 (k poslednému indexovanému obdobiu) a to cez indexy Štatistického úradu Slovenskej republiky.

Účel expertízy:

Stanovenie hodnoty pri započatí stavby.

Dátum, ku ktorému je znalecký posudok vypracovaný:

K dátumu 3/2026.

Podklady na vypracovanie expertízneho posúdenia dodané objednávateľom:

P.č.	Doklad
1	Zmluva o Dielo medzi obcou Tekovské Nemce a skupinou dodávateľov VS - COMBIN - Tekovské Nemce, zo dňa 17.09.2026
2	Rozpočet stavby

Podklady na vypracovanie expertízneho posúdenia získané spracovateľom:

P.č.	Doklad
1	Dokumenty zo súťaže zákazky: ČOV a kanalizácia Tekovské Nemce_II, dostupné na: https://www.uvo.gov.sk/vyhľadavanie/vyhľadavanie-zakaziek/dokumenty/471315?cHash=0e8f9bc2dc25ec93ba33205a0f256c26

Použitá literatúra

- Vyhláška MŽP SR č. 532/2002 Z.z. z 8.júla 2002, ktorou sa stanovujú podrobnosti o všeobecných technických požiadavkách na výstavbu a o všeobecných technických požiadavkách na stavby užívané osobami s obmedzenou schopnosťou pohybu a orientácie.
- Vyhláška č. 323/2010 Z. z. Štatistického úradu Slovenskej republiky, ktorou sa vydáva Štatistická klasifikácia stavieb
- Zákon č. 222/2004 Z.z. o dani z pridanej hodnoty v aktuálnom znení.
- Ekonomický a stavebný softvér CENKROS 4 používaný pre oceňovanie a riadenie stavebnej výroby, KROS a. s. Žilina, CÚ 2025/I
- CENEKON databáza – Pravidlá pre používanie katalógov orientačných cien - z programu CENKROS 4
- Ellingerová H., 2013, NÁKLADY A CENY V STAVEBNÍCTVE, Tribun EU, Brno 2013, ISBN 978-80-263-0509-5
- ELLINGEROVÁ, H., KALINOVÁ, G.: Ekonomika stavebného diela. Nakladateľstvo STU, Vazovova 5, Bratislava 2010, ISBN 978-80-227-3362-5

- ČAVOJSKÝ, J.: Oceňovanie stavebných prác. Bratislava: Cenekon 2012. ISBN 978-80-970678-1-6
- ČAVOJSKÝ, J., ELLINGEROVÁ H. Rozpočtovanie a kalkulovanie v stavebníctve, Čavojský & Partners, a.s., Bratislava : 2019, ISBN: 978-80-971324
- ČAVOJSKÝ, J. ELLINGEROVÁ H. Expertná tvorba cien v stavebníctve, Čavojský & Partners, a.s., Bratislava : 2021, ISBN: 978-80-971324-1-5.
- MESÁROŠ, P.: Cenotvorba v stavebníctve, rok 2018, ISBN: 9788089228577.

Použité pojmy a skratky

PS	prevádzkové súbory
SO	stavebný objekt
JKSO	Jednotná klasifikácia stavebných objektov
ŠKS	Štatistická klasifikácia stavieb
ČS	členenie stavieb
TSKP	Triednik stavebných konštrukcií a prác
TSP	Triednik stavebných prác
ZS	Zariadenie staveniska
PČ	Projektová činnosť
IČ	Inžinierska činnosť
RU	rozpočtový ukazovateľ
CNS	Celkové náklady stavby

1. Identifikačné údaje stavby:

Názov stavby: ČOV a kanalizácia Tekovské Nemce
Miesto stavby: Tekovské Nemce
Kraj: Nitriansky

1.1 Základná charakteristika stavby

Predmetom stavby sú potrubné gravitačné stoky s kanalizačnými šachtami, tlakový rozvod s náležitými tvarovkami a armatúrami, technologické zariadenie navrhovanej čerpacej stanice ČS1 a čistiareň odpadových vôd ako stavebný objekt spolu s potrubnými rozvodmi a technologickým zariadením pre čistenie splaškových vôd s následným odvádzaním do Tekovského potoka.

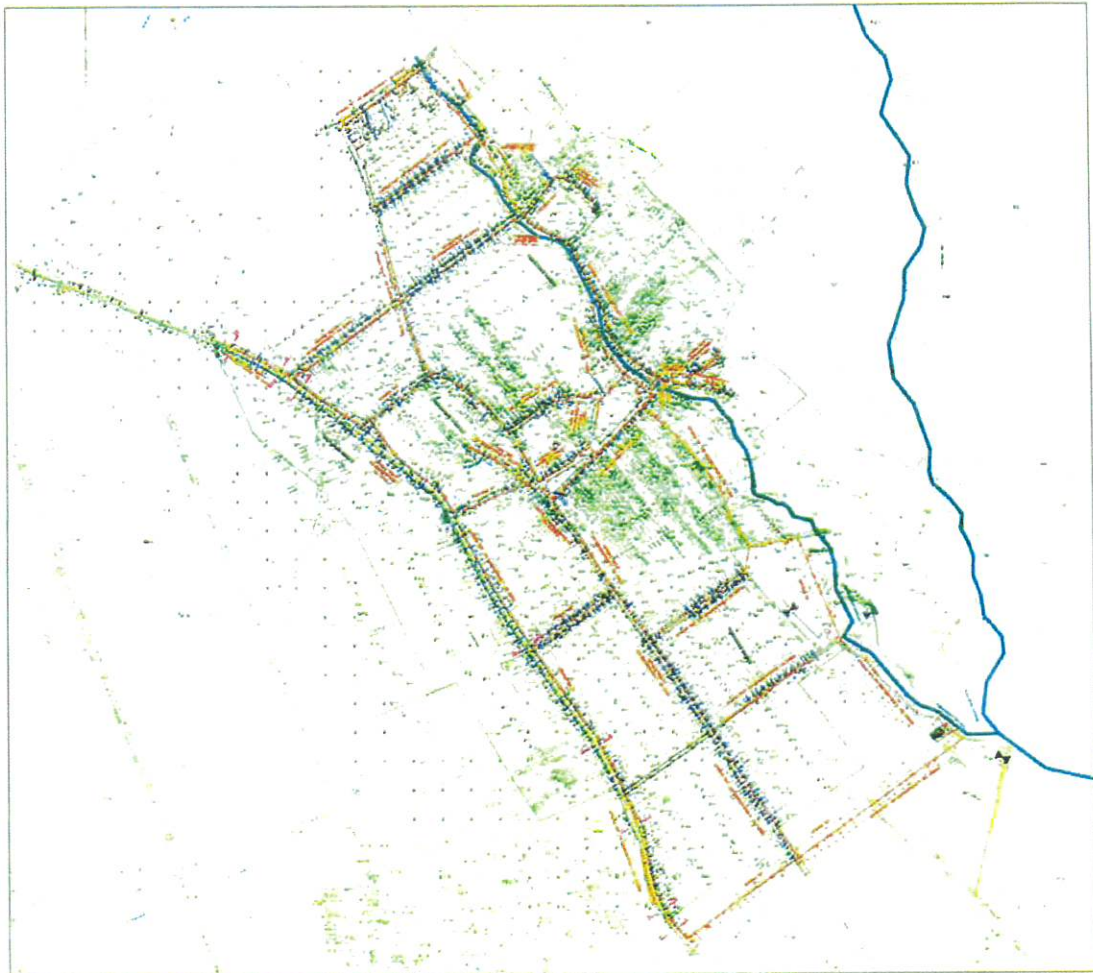

Obr. č. 1 situácia schematická

2. Expertízne posúdenie nárastu ceny

2.1 Náklady na stavebnú časť úsekov stavby

2.1.1 Metodiky stanovenia ceny v predprojektovej príprave

Spôsoby zisťovania zmeny ceny stavby pre požadované obdobie sú rôzne. Podstatné je dohodnutie v Zmluve o Dielo, alebo odkaz na legislatívu.

a) ocenenie položiek rozpočtu do požadovaného obdobia

Zmluvný rozpočet má dohodnuté jednotkové ceny. Tieto tvoria základňu pre stanovenie zmeny. Expertízou sa následne ocenia položky do požadovaného obdobia a určí sa rozdiel, ktorý buď ako celok alebo po jednotlivých položkách predstavuje zmenu vo forme nárastu alebo poklesu.

Položky je možné preceniť aj pomocou Indexov CENEKONU¹, ktorý ich eviduje a poskytuje na svojich stránkach. Je možné takto násobiť celé oddiely rozpočtov.

b) použitie indexu vývoja cien

Daný spôsob predstavuje použitie indexácie vedenej Štatistickým úradom Slovenskej republiky napríklad na stránkach DATACUBE. ŠÚSR vedie niekoľko sledovacích indexov pre stavebníctvo. Tento index je aplikovateľný na stanovenie ceny do požadovaného obdobia.

2.1.2 Použitá metodika

Po preštudovaní ZoD je možné konštatovať, že bol dohodnutý spôsob. Sledované obdobie predstavuje zmenu medzi **19.9.2024**, čo predstavuje v štvrťročných intervaloch **ŠÚSR 3.Q 2024** a aktuálne obdobie **03/2026**, čo predstavuje v štvrťročných intervaloch **ŠÚSR 4.Q 2025**.

2.2 KATEGORIZÁCIA STAVBY A STANOVENIE NÁKLADOV ŠKS, JKSO a ČS

Klasifikácia stavieb (KS) bola vyhlásená Opatrením Štatistického úradu z 3. apríla 2000 v Zbierke zákonov č. 128/2000, ktoré od 1.5.2000 nahradilo Jednotnú klasifikáciu stavebných objektov (JKSO). V súvislosti s novým triedením sú indexy vývoja cien stavebných prác od januára 2002 sledované a publikované už iba v štruktúre KS. Aktuálne je platná Vyhláška Štatistického úradu Slovenskej republiky č. 323/2010 Z. z, ktorou sa vydáva Štatistická klasifikácia stavieb, ktorá ruší opatrenie štatistického úradu Slovenskej republiky č. 128/2002 Z. z., ktorým sa vyhlasuje Klasifikácia stavieb. Triednik JKSO však aj napriek zrušeniu je použitý v tomto úkone, nakoľko má vyššiu podrobnosť pri používaní rozpočtových ukazovateľoch.

Táto vyhláška nadobudla účinnosť 15. júla 2010. Výber porovnateľného objektu (rozpočtového ukazovateľa) sa vykonal podľa zatriedenia hodnoteného objektu do číselníka príslušnej štatistickej klasifikácie stavieb, na základe ktorej bol použitý katalóg rozpočtových ukazovateľov zostavený.

Následne v roku 04/2025 bola na základe Zákona č. 25/2025 Z.z. (Stavebného zákona) vo vyhláške 59/2025 o členení stavieb vyhlásená nová kategorizácia stavieb

¹ <https://www.kros.sk/indexy-cien/>

Kategorizácia

JKSO:	827 21 siete kanalizačné, 811 91 haly čistiarní vôd
ŠKS:	2223 Miestne kanalizácie
ČS:	2313 KANALIZAČNÉ A STOKOVÉ SIETE 2215 STAVBY PRE ODPADOVÉ VODY A VODY Z POVRCHOVÉHO ODTOKU

2.3 Stanovenie indexy zmeny ceny Diela

ŠÚSR - Štatistický úrad Slovenskej republiky definuje "Indexy cien stavebných prác podľa Klasifikácie stavieb - štvrťročne [sp1012qs]" (https://datacube.statistics.sk/#!/view/sk/VBD_SK_WIN/sp1012qs/v_sp1012qs_00_00_00_sk):

Poznámky:

Indexy na báze roku 2021

Porovnávané obdobie: rok 2021 = 100

Kumulant 1. – 12. za rok 2021 zahŕňa len údaje za dostupné/zverejnené mesiace

..

Popis obsahu tabuľky:

Údaje prezentujú indexy cien stavebných prác porovnávané k priemeru roka 2021 = 100.

...

Metóda zisťovania:

Vybraní stavební dodávatelia poskytujú ceny za reprezentantov bez dane z pridanej hodnoty. Schéma indexu cien stavebných prác je zostavená z reprezentantov vybraných položiek stavebných prác Klasifikácie KS.

Do ceny stavebných prác za mernú jednotku sú započítané všetky náklady potrebné na vybudovanie stavebného objektu, t. j. materiál, polotovary, mzdové náklady, náklady na prevádzku stavebných strojov, dopravné náklady, podiel vedľajších nákladov (okrem zariadenia staveniska) a zisk.

Systém váh odráža štruktúru produkcie stavebníctva roku 2021.

Cenovým základom je priemer roka 2021. Zdroj údajov: Štatistický úrad SR (Výkaz Ceny Stav 10 - 04)

ŠÚSR na svojich stránkach teda uvádza: Indexy cien stavebných prác podľa Klasifikácie stavieb - štvrťročne [sp1012qs], čo znamená, že sa jedná o údaj reprezentujúci práce aj zabudovaný materiál na konkrétnom druhu stavby.

Prvým indexom vyjadrujúcim zmenu ceny stavby (stavebného objektu alebo celej stavby) pre stavebníctvo je teda *Indexy cien stavebných prác podľa Klasifikácie stavieb - štvrťročne [sp1012qs]*², a to:

² https://datacube.statistics.sk/#!/view/sk/VBD_SK_WIN/sp1013qs/v_sp1013qs_00_00_00_sk

- A) buď pre celé stavebníctvo:

Index	2021	2022	2023	2024
Index celého stavebníctva	100,0	148,8	140,0	148,8

to predstavuje $148,8 / 140,0 = 1,06288 = 6,29\%$

- B) alebo pre kategóriu stavby v zmysle ŠKS

Index	2021	2022	2023	2024
Index stavby v zmysle ŠKS	100,0	144,6	136,0	144,6

to predstavuje $144,6 / 136,0 = 1,06323 = 6,32\%$

- C) alebo pre konkrétnu kategóriu prevládajúcej stavby v zmysle ŠKS

Index	2021	2022	2023	2024
Index konkrétny prevládajúcej stavby	100,0	139,6	132,1	139,6

to predstavuje $139,6 / 132,1 = 1,06288 = 6,29\%$

Ďalším indexom vyjadrujúcim zmenu ceny stavby (stavebného objektu alebo celej stavby) pre stavebníctvo je *Indexy cien stavebných prác, materiálov a výrobkov spotrebovaných v stavebníctve - štvrťročne [sp1010qs]*³, a to:

ŠÚSR - Štatistický úrad Slovenskej republiky definuje “Indexy cien stavebných prác podľa Klasifikácie stavieb - štvrťročne [sp1012qs]” (https://datacube.statistics.sk/#!/view/sk/VBD_SK_WIN/sp1012qs/v_sp1012qs_00_00_00_sk):

Poznámky:

Indexy na báze roku 2021

Porovnávané obdobie: rok 2021 = 100

od roku 2023 sú indexy prepočítané na novú bázu

Údaje za predchádzajúci štvrťrok a posledný štvrťrok predchádzajúceho roka boli za 1.Q.2024 dodatočne upravené

Index nákupných cien materiálov a výrobkov spotrebovávaných v stavebníctve spolu za 2.Q.2025 je dodatočne upresnený

..

Popis obsahu tabuľky:

³ https://datacube.statistics.sk/#!/view/sk/VBD_SK_WIN/sp1010qs/v_sp1010qs_00_00_00_sk

Údaje prezentujú indexy cien stavebných prác a indexy cien materiálov a výrobkov spotrebovaných v stavebníctve porovnané k rovnakému obdobiu minulého roka, predchádzajúcemu obdobiu, poslednému štvrťroku predchádzajúceho roka a priemeru roka 2015 = 100.

...

Metóda zisťovania:

Vybraní stavební dodávatelia poskytujú ceny za reprezentantov bez dane z pridanej hodnoty. Schéma indexu cien stavebných prác je zostavená z cca 8 600 reprezentantov vybraných položiek stavebných prác (sekcie F oddielu 41, 42 a 43 Klasifikácie CPA 2015).

Do ceny stavebných prác za mernú jednotku sú započítané všetky náklady potrebné na vybudovanie stavebného objektu, t.j. materiál, polotovary, mzdové náklady, náklady na prevádzku stavebných strojov, dopravné náklady, podiel vedľajších nákladov (okrem zariadenia staveniska) a zisk.

Systém váh odráža štruktúru produkcie stavebníctva roku 2021.

Index cien (výrobných) materiálov a výrobkov spotrebovaných v stavebníctve obsahuje cenové indexy vybraných materiálov a výrobkov (95 skupín CPA 2015), prevzaté z indexu cien tuzemských priemyselných výrobcov.

Index cien (nákupných) materiálov a výrobkov spotrebovaných v stavebníctve obsahuje cenové indexy vybraných materiálov a výrobkov (97 skupín podľa Klasifikácie produkcie (KP)). Princíp výpočtu je podobný ako pri indexoch spracovaných z výrobných cien materiálov.

Cenovým základom je priemer roka 2021.

- D) alebo pre stavebné práce a nákupné ceny materiálov

		2025			2024				
		1Q	2Q	3Q	1Q	2Q	3Q	4Q	
Indexy cien stavebných prác	medzištrťročné, posledný štrťrok - 100	index 103,2	100,5	101,0	101,1	102,6	100,6	100,9	100,4
	bázecky - posledný štrťrok predch. roka - 100	index 103,2	103,7	104,7	105,8	102,6	103,2	104,2	104,6
	medziročný, RDMR - 100	index 105,2	105,1	105,2	105,8	105,9	105,5	105,5	104,6
	bazicky - priemer štrťrokov roka 2021 - 100	index 148,1	145,8	147,2	148,8	137,9	138,7	140,0	140,6
Indexy stavebných materiálov - výrobných	medzištrťročné, posledný štrťrok - 100	index 100,8	101,4	100,5	101,5	101,0	101,1	100,5	99,6
	bázecky - posledný štrťrok predch. roka - 100	index 100,8	102,2	102,8	104,3	101,0	102,1	102,6	102,2
	medziročný, RDMR - 100	index 101,9	102,3	102,4	104,3	97,7	99,1	99,7	102,2
	bazicky - priemer štrťrokov roka 2021 - 100	index 127,7	129,5	130,2	132,1	125,2	126,6	127,4	126,7
Indexy stavebných materiálov - nákupné ceny	medzištrťročné, posledný štrťrok - 100	index 101,7	100,8	100,4	101,0	100,6	100,3	100,4	100,3
	bázecky - posledný štrťrok predch. roka - 100	index 101,7	102,5	102,9	104,0	100,6	100,9	101,3	101,6
	medziročný, RDMR - 100	index 102,7	103,2	103,2	104,0	102,6	102,7	102,0	101,6
	bazicky - priemer štrťrokov roka 2021 - 100	index 115,9	116,9	117,3	118,5	112,9	113,2	113,7	114,0

to predstavuje $148,8 / 140,0 = 1,06288 = 6,29\%$ pre stavebné práce

to predstavuje $118,5 / 113,7 = 1,04221 = 4,22\%$ pre stavebné materiály
nákupné ceny

2.4 Analýza podkladov

K predmetu expertízy boli poskytnuté podklady v zmysle kap. I. tejto expertízy, ktoré zadovážil zadávateľ.

Pri stanovení záverov experti vychádzali z podkladov ktoré mali k dispozícii (viď. kapitola I. bod) zo všeobecných zásad uvedených v štandardoch, najmä STN, technických informácií a technologických pravidiel a z vlastných odborných skúseností a vedomostí.

2.4.1 ZoD

V zmluve o Dielo je okrem štandardných Zmluvných bodov aj dohodnutý spôsob indexácie, a to nasledovne:

10. V súlade s § 18 ods. 1 písm. a) zákona o verejnom obstarávaní je možné uzatvoriť dodatok za týchto podmienok: Na účely výpočtu hodnoty zmeny podľa § 18 ods. 3 a 5 zákona o verejnom obstarávaní sa za referenčnú hodnotu považuje aktualizovaná hodnota pôvodnej zmluvy. Bude sa postupovať nasledovne podľa indexačnej doložky:

A. Pre prípad, ak medzi nadobudnutím platnosti a účinnosti tejto zmluvy uplynie doba viac ako 1 kalendárny rok, dohodli sa zmluvné strany na aplikovaní tejto indexačnej doložky. Nárok na uplatnenie indexačnej doložky vzniká najskôr po uplynutí 1 kalendárneho roka platnosti zmluvy.

V prípade, ak za predchádzajúci kalendárny rok platnosti zmluvy bol zistený nárast resp. pokles cien stanovený Indexom cien stavebných prác a/alebo Indexom stavebných materiálov (nákupné ceny), ktoré zverejňuje Štatistický úrad Slovenskej republiky má ktorákoľvek zo zmluvných strán právo požiadať druhú zmluvnú stranu o uzatvorenie dodatku, predmetom ktorého bude zvýšenie/zníženie zmluvnej ceny, a to v rozsahu zmeny ceny medzi cenou plnenia podľa tejto zmluvy a príslušným Indexom nárastu resp. poklesu cien stavebných prác a/alebo stavebných materiálov (nákupné ceny) (ďalej ako „zmena zmluvnej ceny“).

B. Zmenu zmluvnej ceny podľa písm. A) možno realizovať maximálne 1x za príslušný kalendárny rok, prostredníctvom uzatvorenia očíslovaného písomného dodatku k tejto zmluve podľa § 18 ods. 1 písm. a) zákona o verejnom obstarávaní. Pri určení percentuálnej hodnoty navýšenia zmluvnej ceny príslušným dodatkom sa vychádza vždy z aktuálnej hodnoty plnenia, t. j. hodnoty plnenia stanovenej zmluvou v znení jej prípadných neskorších dodatkov.

Príklad, ak sa položka rozpočtu zmenila dodatkom č. 1, tak pri určovaní jej zmeny sa bude vychádzať z jej aktuálnej ceny podľa dodatku č. 1 a nie z pôvodnej ceny podľa zmluvy.

C. Ak po dobu platnosti tejto zmluvy dôjde k nahradeniu Indexu cien stavebných prác a/alebo Indexu stavebných materiálov (nákupné ceny), podľa ods. A tohto článku novým indexom vyhlasovaným Štatistickým úradom SR, prípadne iným príslušným orgánom verejnej správy, ktorým by boli Indexy podľa ods. A tohto článku nahradené, bude na účely uzatvorenia dodatku k tejto zmluve v súlade s týmto ustanovením použitý tento nový index s účinnosťou od jeho zverejnenia Štatistickým úradom SR, prípadne iným príslušným orgánom verejnej správy.

D. Zmluvné strany sa dohodli, že dodatok k zmluve mechanizmom podľa tohto ustanovenia môže byť uzatvorený aj v prípade, ak zmluva ešte nenadobudla účinnosť.

Z vyššie uvedeného vyplýva, že je potrebné uplatniť aplikáciu indexov:

1,06288 = 6,29% pre stavebné práce

1,04221 = 4,22% pre stavebné materiály nákupné ceny

Záver

Otázka:

Úlohou expertízy je stanovenie nárastu Zmluvnej ceny medzi obdobiami 19.9.2024 (ZoD uzatvorenie) a súčasnosť 3/2026 (k poslednému indexovanému obdobiu) a to cez indexy Štatistického úradu Slovenskej republiky.

Odpoveď:

Zmeny ceny Diela (nárast v tomto prípade) medzi obdobiami 19.9.2024 (ZoD uzatvorenie) a súčasnosťou 3/2026 (k poslednému indexovanému obdobiu) a to cez indexy Štatistického úradu Slovenskej republiky je **6,29 %** pre stavebné práce a **4,22 %** pre stavebné materiály (nákupné ceny).

V Bratislave

Spracovali:

doc. Ing. Marek Ďubek, PhD

Ing. Silvia Ďubek, PhD.

KRYCI LIST ROZPOCTU

Názov stavby: **ČOV a kanalizácia Tekovské Nemce**
 Názov objektu:

JKSO
 EČO
 Miesto
 IČO IČ DPH

Objednávateľ: **Obec Tekovské Nemce**
 Projektant: **Ing.Ladislav Javorek, PROJ-MONT**
 Zhotoviteľ: **Skupina dodávateľov "VS-COMBIN-Tekovské Nemce"**
 Spracoval:

Rozpočet číslo

Dňa

Merné a účelové jednotky

Počet	Náklady / 1 m.j.	Počet	Náklady / 1 m.j.	Počet	Náklady / 1 m.j.
0	0,00	0	0,00	0	0,00

Rozpočtové náklady v EUR

A Základné rozp. náklady		B Doplnkové náklady		C Vedľajšie rozpočtové náklady	
1 HSV	Dodávky 0,00	8	Práca nadčas 0,00	13	ZGS 0,00
2	Montáž 0,00	9	Bez pevnej podl. 0,00	14	Projektové práce 0,00
3 PSV	Dodávky 0,00	10	Kultúrna pamiatka 0,00	15	Sťažené podmienky 0,00
4	Montáž 0,00	11	0,00	16	Vplyv prostredia 0,00
5 "M"	Dodávky 0,00			17	Iné VRN 0,00
6	Montáž 0,00			18	VRN z rozpočtu 0,00
7 ZRN (r. 1-6)	<input type="text" value="0,00"/>	12 DN (r. 8-11)	<input type="text"/>	19 VRN (r. 13-18)	<input type="text" value="0,00"/>
20 HZS	0,00	21	Kompl. činnosť 0,00	22	Ostatné náklady 0,00

Projektant
 Dátum a podpis: _____
 Pečiatka: _____

D Celkové náklady	
23	Súčet 7, 12, 19-22 <input type="text" value="4 112 328,52"/>
24	DPH 23,00 % z 4 112 328,52 <input type="text" value="945 835,56"/>
25	Cena s DPH (r. 23-24) <input type="text" value="5 058 164,08"/>

Objednávateľ
 Dátum a podpis: _____
Zhotoviteľ
 Dátum a podpis: _____

E Prípochty a odpočty	
26	Dodávky zadávateľa 0,00
27	Kľzavá doložka 0,00
28	Zvýhodnenie + - 0,00

Rekapitulácia objektov stavby

Stavba: ČOV a kanalizácia Tekovské Nemce

Objednávateľ: Obec Tekovské Nemce

Zhotoviteľ: Skupina dodávateľov "VS-COMBIN-Tekovské Nemce"

Dátum: 17.2.2026

Projektant: Ing.Ladislav Javorek, PROJ-MONT

Spracoval:

Kód	Zákazka	Cena bez DPH	DPH	Cena s DPH	indexácia [3.Q 2024 / 4.Q 2025]		
					Cena bez DPH	DPH	Cena s DPH
162003	ČOV a kanalizácia Tekovské Nemce	3 887 320,86	894 083,80	4 781 404,66	4 112 328,52	945 835,56	5 058 164,08
	Všeobecné položky	59 260,00	13 629,80	72 889,80	62 987,46	14 487,12	77 474,58
SO10	SO 10 Kanalizácia splašková	3 799 833,86	873 961,79	4 673 795,65	4 019 338,58	924 447,87	4 943 786,45
SO101	SO 10.1 Verejná stoková sieť	3 081 461,97	708 736,25	3 790 198,22	3 259 579,12	749 703,20	4 009 282,32
A	Stoka "A" PP-300 1009 m	526 619,25	121 122,43	647 741,68	557 205,16	128 157,19	685 362,35
A1	Stoka "A1" PP-300 366 m	201 451,80	46 333,91	247 785,71	213 092,96	49 011,38	262 104,34
B	Stoka "B" PP-300 1229 m	0,00	0,00	0,00	0,00	0,00	0,00
B1	Stoka "B1" PP-300 245 m	138 999,05	31 969,78	170 968,83	147 043,73	33 820,06	180 863,79
B2	Stoka "B2" - skrátená PP-300 320 m	172 727,20	39 727,26	212 454,46	182 744,76	42 031,29	224 776,05
B2-1	Stoka "B2-1" PP-300 76 m	0,00	0,00	0,00	0,00	0,00	0,00
B2-2	Stoka "B2-2" PP-300 105 m	56 003,95	12 880,91	68 884,86	59 254,99	13 628,65	72 883,64
B2-3	Stoka "B2-3" PP-300 170 m	109 624,80	25 213,70	134 838,50	116 026,34	26 686,06	142 712,40
B3	Stoka "B3" - skrátená PP-300 777 m	440 540,95	101 324,42	541 865,37	465 963,26	107 171,55	573 134,81
B31	Stoka "B3-1" PP-300 130 m	68 857,95	15 837,33	84 695,28	72 828,60	16 750,58	89 579,18
B32	Stoka "B3-2" PP-300 42 m	0,00	0,00	0,00	0,00	0,00	0,00
B33	Stoka "B3-3" PP-300 252 m	147 596,14	33 947,11	181 543,25	156 147,15	35 913,84	192 060,99
B34	Stoka "B3-4" PP-300 144 m	73 691,71	16 949,09	90 640,80	77 954,17	17 929,46	95 883,63
B35	Stoka "B3-5" PP-300 200 m	78 548,06	18 066,05	96 614,11	83 013,23	19 093,04	102 106,27
B4	Stoka "B4" PP-300 198 m	0,00	0,00	0,00	0,00	0,00	0,00
B5	Stoka "B5" PP-300 68 m	42 153,08	9 695,21	51 848,29	44 597,49	10 257,42	54 854,91
B6	Stoka "B6" PP-300 121 m	67 218,04	15 460,15	82 678,19	71 121,25	16 357,89	87 479,14
C	Stoka "C" PP-300 913 m	455 801,61	104 834,37	560 635,98	482 086,85	110 879,98	592 966,83
C1	Stoka "C1" PP-300 136 m	63 075,24	14 507,31	77 582,55	66 703,06	15 341,70	82 044,76
C11	Stoka "C1-1" PP-300 68 m	38 518,40	8 859,23	47 377,63	40 757,01	9 374,11	50 131,12
C2	Stoka "C2" PP-300 188 m	99 401,38	22 862,32	122 263,70	105 114,28	24 176,28	129 290,56
C3	Stoka "C3" PP-300 250 m	140 896,95	32 406,30	173 303,25	149 092,42	34 291,26	183 383,68
C4	Stoka "C4" PP-300 211 m	132 015,98	30 363,68	162 379,66	139 641,09	32 117,45	171 758,54
V1	Výtlak "V1" HDPE-80 30 m	27 720,43	6 375,70	34 096,13	29 191,32	6 714,00	35 905,32
SO102	SO 10.2 Čerpacia stanica ČS1	47 548,61	10 936,18	58 484,79	50 375,28	11 586,31	61 961,59
stč	Stavebná časť priemer 1500	19 665,61	4 523,09	24 188,70	20 738,44	4 769,84	25 508,28
nn	Elektropripojka NN pre ČS1	4 630,00	1 064,90	5 694,90	4 921,23	1 131,88	6 053,11
el	Elektrotechnologická časť	23 253,00	5 348,19	28 601,19	24 715,61	5 684,59	30 400,20
SO103	SO 10.3 Kanalizačné odbočenia	652 359,28	150 042,63	802 401,91	689 759,14	158 644,60	848 403,74
SO104	SO 10.4 Premostenie MGZS	5 000,00	1 150,00	6 150,00	5 314,50	1 222,34	6 536,84
SO105	SO 10.5 Dočasné dopravné značenie	13 464,00	3 096,72	16 560,72	14 310,54	3 291,42	17 601,96
SO20	SO 20 Čistiareň odpadových vôd	0,00	0,00	0,00	0,00	0,00	0,00
SO201	SO 20.1 Objekt dovozu žumpových vôd	0,00	0,00	0,00	0,00	0,00	0,00
SO202	SO 20.2 Združený objekt ČOV a prevádzková budova	0,00	0,00	0,00	0,00	0,00	0,00
SO203	SO 20.3 Rozvody NN a bleskozvod	0,00	0,00	0,00	0,00	0,00	0,00
SO204	SO 20.4 Potrubné prepojenia, merný objekt a výustný objekt	0,00	0,00	0,00	0,00	0,00	0,00
SO205	SO 20.5 Spevnené plochy	0,00	0,00	0,00	0,00	0,00	0,00
SO206	SO 20.6 Terénne a sadové úpravy	0,00	0,00	0,00	0,00	0,00	0,00
SO207	SO 20.7 Oplotenie	0,00	0,00	0,00	0,00	0,00	0,00
SO208	SO 20.8 Požiarna ochrana	0,00	0,00	0,00	0,00	0,00	0,00
SO30	SO 30 Pripojka NN pre ČOV	0,00	0,00	0,00	0,00	0,00	0,00
SO40	SO 40 Vodovodná pripojka pre ČOV	0,00	0,00	0,00	0,00	0,00	0,00
PS10	PS 10 Kanalizácia	28 227,00	6 492,21	34 719,21	30 002,48	6 900,57	36 903,05
PS101	PS 10.1 Čerpacia stanica ČS1	28 227,00	6 492,21	34 719,21	30 002,48	6 900,57	36 903,05
PS20	PS 20 Čistiareň odpadových vôd	0,00	0,00	0,00	0,00	0,00	0,00
PS201	PS 20.1 Objekt dovozu žumpových vôd	0,00	0,00	0,00	0,00	0,00	0,00
PS202	PS 20.2 Združený objekt ČOV a prevádzková budova	0,00	0,00	0,00	0,00	0,00	0,00
PS203	PS 20.3 Elektročasť	0,00	0,00	0,00	0,00	0,00	0,00
PS204	PS 20.4 Merný objekt	0,00	0,00	0,00	0,00	0,00	0,00

Celkom

3 887 320,86

894 083,80

4 781 404,66

4 112 328,52

945 835,56

5 058 164,08



ROZPOČET

Stavba: ČOV a kanalizácia Tekovské Nemce

Objekt: Všeobecné položky

Podčasť:

Objednávateľ: Obec Tekovské Nemce

Zhotoviteľ: Skupina dodávateľov "VS-COMBIN-Tekovské Nemce"

JKSO: 827 21

EČO:

Spracoval:

Dátum: 17.2.2026

							indexácia [3. Q 2024 / 4. Q 2025]		
P.Č.	Kód položky	Popis	M.J	Množstvo celkom	Cena jednotková	Cena celkom	Index navýšenia	Upravená jednotková cena	Upravená cena celkom
1	2	3	4	5	6	7	8	9	10
OST						59 260,00			62 987,46
Ostatné									
1	R1	Realizačná projektová dokumentácia	kpl	1,000	0,00	0,00	1,0629	0,00	0,00
2	R2	Dokumentácia skutočného vyhotovenia stavby	kpl	1,000	17 750,00	17 750,00	1,0629	18 866,48	18 866,48
3	R3	Prevádzkový poriadok	kpl	1,000	5 730,00	5 730,00	1,0629	6 090,42	6 090,42
4	R4	Vytýčenie stavby a inžinierskych sietí	kpl	1,000	18 580,00	18 580,00	1,0629	19 748,66	19 748,68
5	R5	Porealizačné geodetické zameranie	kpl	1,000	13 700,00	13 700,00	1,0629	14 561,73	14 561,73
7	R7	Projekt dopravného značenia a jeho odsúhlasenie	kpl	1,000	3 500,00	3 500,00	1,0629	3 720,15	3 720,15
Celkom						59 260,00			62 987,46

ROZPOČET

Stavba: ČOV a kanalizácia Tekovské Nemce

Objekt: SO 10 Kanalizácia splašková

Podčasť: Stoka "A"

PP-300 1009 m

JKSO: 827 21

EČO:

Spracoval: Gránec

Dátum: 17.2.2026

Objednávatel: Obec Tekovské Nemce

Zhotoviteľ:

							indexácia [3. Q 2024 / 4. Q 2025]		
P.Č.	Kód položky	Popis	MJ	Množstvo celkom	Cena jednotková	Cena celkom	Index navyšenia	Upravená jednotková cena	Upravená cena celkom
1	2	3	4	5	6	7	8	9	10
HSV Práca a dodávky HSV						526 619,25			557 205,16
1 Zemné práce						287 964,62			305 268,39
1	113107212	Odstránenie podkladu z kameniva ťaženého, hr. vrstvy 100 do 200 mm, -0,24000t	m2	416,900	1,01	421,07	1,0629	1,07	446,08
2	113107223	Odstránenie podkladu z kameniva hrubého drveného, hr.200 do 300 m, -0,40000t	m2	795,900	2,46	1 957,91	1,0629	2,61	2 077,30
3	113107242	Odstránenie krytu asfaltového, hr.nad 50 do 100 mm, -0,18100t	m2	1 174,900	3,50	4 112,15	1,0629	3,72	4 370,63
4	119001411	Dočasná zaistenie podzemného potrubia DN do 200	m	6,000	20,10	120,60	1,0629	21,36	128,16
5	121101113	Odstránenie ornice s premiesin. na hromady, so zložením na vzdialenosť do 100 m a do 10000 m3	m3	1 080,000	1,01	1 090,80	1,0629	1,07	1 155,60
6	130001101	Príplatok k cenám za sťahovanie výkopu pre všetky triedy, vrátane ochrany podzemných inžinierskych sietí	m3	516,812	23,99	12 396,32	1,0629	25,50	13 178,71
7	132201203	Výkop ryhy šírky 600-2000mm horn.3	m3	2 584,058	15,00	38 760,87	1,0629	15,94	41 189,88
8	151101102	Paženie a rozopretie stien rýh pre podzemné vedenie, príložné do 4 m	m2	5 077,288	9,09	46 152,55	1,0629	9,66	49 046,60
9	151101112	Odstránenie paženia rýh pre podzemné vedenie, príložné hĺbky do 4 m	m2	5 077,288	5,29	26 858,85	1,0629	5,62	28 534,36
10	162701105R	Vodorovné premiestnenie výkopku po spevnenej ceste, horniny tr.1-4 do 25000 m	m3	1 367,260	13,00	17 774,38	1,0629	13,82	18 895,53
11	171209002	Poplatok za skladovanie - zemina a kamenivo (17 05) ostatné	t	2 597,794	10,00	25 977,94	1,0629	10,63	27 614,55
12	174101003	Zásyp sypaninou so zhutnením jám, šachiet, rýh, zárezov alebo okolo objektov	m3	1 807,128	6,30	11 384,91	1,0629	6,70	12 107,76
13	5833478350	Kamenivo ťažené hrubé drvené 0-32, štrkodrva	m3	590,330	32,27	19 049,95	1,0422	33,63	19 852,80
14	175101101	Obsyp potrubia sypaninou z vhodných hornín 1 až 4 bez prehodenia sypaniny	m3	594,631	21,60	12 844,03	1,0629	22,96	13 652,73
15	175101109	Príplatok k cene za prehodenie sypaniny	m3	594,631	12,79	7 605,33	1,0629	13,59	8 081,04
16	5833716105	Štrkopiesok 0-20 mm	m3	594,631	31,67	18 831,96	1,0422	33,01	19 628,77
17	181301105	Rozprestretie ornice v rovine, plocha do 500 m2, hr. do 300 mm	m2	3 600,000	8,23	29 628,00	1,0629	8,75	31 500,00
18	199010501	Dynamická skúška zhutnenia lôžka	ks	9,000	250,00	2 250,00	1,0629	265,73	2 391,57
19	199010502	Statická skúška zhutnenia obsypu potrubia	ks	9,000	300,00	2 700,00	1,0629	318,87	2 869,83
20	199010503	Statická skúška zhutnenia zásypu pod komunikáciou po 70-100 m, jednotlivo po vrstvách hr.500-600 mm	ks	10,000	300,00	3 000,00	1,0629	318,87	3 188,70
21	199010504	Kamerové skúšky	m	1 009,000	5,00	5 045,00	1,0629	5,31	5 357,79
3 Zvislé a kompletne konštrukcie						4 681,76			4 974,37
22	359901111	Výčistenie stôk akejkoľvek výšky	m	1 009,000	4,64	4 681,76	1,0629	4,93	4 974,37
4 Vodorovné konštrukcie						10 408,14			11 087,52
23	451573111	Lôžko pod potrubie, stoky a drobné objekty, v otvorenom výkope z piesku a štrkopiesku 0-20 mm	m3	166,485	54,77	9 118,38	1,0629	58,22	9 692,76
24	452112111	Osadenie prstenca alebo rámu pod poklapy a mreže, výšky do 100 mm	ks	25,000	9,85	246,25	1,0629	10,47	261,75
25	5922441570	Vyrovnávací prstenec pre poklop šachty TBW-Q.1 63/6	ks	25,000	12,00	300,00	1,0422	12,51	312,75
26	452311131	Dosky, bloky, sedlá z betónu v otvorenom výkope tr.C 12/15	m3	5,625	132,18	743,51	1,0629	140,49	790,26
5 Komunikácie						74 102,83			78 753,55
27	564871111	Podklad zo štrkodrviny s rozprestrením a zhutnením, hr.po zhutnení 250 mm	m2	416,900	15,16	6 320,20	1,0629	16,11	6 716,26
28	567145115	Podklad z prostého betónu tr. C 16/20, hr.200 mm, vrátane výstuže zo sieťoviny KARI	m2	795,900	26,56	21 139,10	1,0629	28,23	22 468,26
29	573211111	Postrek asfaltový spojovací bez posypu kamenivom z asfaltu cestného v množstve od 0,50 do 0,70 kg/m2	m2	2 349,800	1,50	3 524,70	1,0629	1,59	3 736,18
30	577141212R	Betón asfaltový po zhutnení II.tr. jemnozrnný AC 8 (ABJ), strednozrnný AC 11 (ABS) alebo hrubozrnný AC 16 (ABH) hr.100mm, vrátane pružnej asfaltovej zálievky	m2	1 174,900	36,70	43 118,83	1,0629	39,01	45 832,85
8 Rúrové vedenie						122 172,09			128 086,05
31	871373121	Montáž potrubia z kanaliz. rúr z tvrdého PVC,PP tesn. gumovým krúžkom v sklone do 20 % DN 300, 250	m	984,000	3,50	3 444,00	1,0629	3,72	3 660,48
32	286140002200R	Rúra PP pre gravitačnú kanalizáciu DN 315, SN 10	m	984,000	78,70	77 440,80	1,0422	82,02	80 707,68
33	877374172	Montáž kanalizačnej PP odbočky korogovanej DN 300	ks	18,000	9,20	165,60	1,0629	9,78	176,04
34	286540118700R	Odbočka 45° PP, DN 315/160 pre gravitačnú kanalizáciu	ks	18,000	65,10	1 171,80	1,0422	67,85	1 221,30
35	892371000a	Skúška tesnosti kanalizácie D 300, vrátane šácht a tvaroviek	m	1 009,000	2,96	2 986,64	1,0629	3,15	3 178,35

P. Č.	Kód položky	Popis	MJ	Množstvo celkom	Cena jednotková	Cena celkom	Index navýšenia	Upravená jednotková cena	Upravená cena celkom
1	2	3	4	5	6	7	8	9	10
36	894118001	Príplatok za každých ďalších 600 mm výšky vstupu šachty	ks	50,000	103,52	5 176,00	1,0629	110,03	5 501,50
37	894411121	Zhotovenie šachty kanalizačnej s obložením dna betónom tr. C 35/45 na potrubí DN 250-300 do 1,5m, vrátane betónových dielcov, stúpačiek, elastomerového tesnenia a kynety, DN1000, hrúbka stien 12 cm	ks	25,000	950,00	23 750,00	1,0629	1 009,76	25 244,00
38	899104111	Osadenie poklopu liatinového a ocelového vrátane rámu hmotn. nad 150 kg, vrátane podbetónávky a náteru proti zemnej vlhkosti	ks	25,000	39,49	987,25	1,0629	41,97	1 049,25
39	5524214249	Poklop šachtový kanalizačný z tvárnej liatiny s kĺbom a kompozitovou vložkou, DN600 mm, vodotesný D400 kN, s odvetraním	ks	10,000	300,00	3 000,00	1,0422	312,66	3 126,60
40	5524214249	Poklop šachtový kanalizačný z tvárnej liatiny s kĺbom a kompozitovou vložkou, DN600 mm, vodotesný D400 kN, bez odvetrania	ks	15,000	270,00	4 050,00	1,0422	281,39	4 220,85
9 Ostatné konštrukcie a práce-búranie						24 572,37			26 177,08
41	919735112	Rezanie existujúceho asfaltového krytu alebo podkladu hĺbky nad 50 do 100 mm	m	379,000	9,00	3 411,00	1,0629	9,57	3 627,03
42	919735112a	Druhotné dorezanie asfaltového krytu pred vysprávkou	m	379,000	9,00	3 411,00	1,0629	9,57	3 627,03
43	979082213	Vodorovná doprava sutiny so zložením a hrubým urovnaním na vzdialenosť do 1 km	t	486,578	1,88	914,77	1,0629	2,00	973,16
44	979082219	Príplatok k cene za každý ďalší aj začatý 1 km nad 1 km	t	11 677,872	0,40	4 671,15	1,0629	0,43	5 021,48
45	979087299	Poplatok za uloženie sute na skládke odpadu	t	486,578	25,00	12 164,45	1,0629	26,57	12 928,38
99 Presun hmôt HSV						2 717,44			2 888,20
46	998276101	Presun hmôt pre rurové vedenie hĺbene z rur z plast., hmôt alebo sklomátn. v otvorenom výkope	t	69,983	38,83	2 717,44	1,0629	41,27	2 888,20
Celkom						526 619,25			557 205,16

ROZPOČET

Stavba: ČOV a kanalizácia Tekovské Nemce

Objekt: SO 10 Kanalizácia spašková

Podčasť: Stoka "A1"

PP-300 366 m

JKSO: 827 21

EČO:

Objednávateľ: Obec Tekovské Nemce

Spracoval: Granec

Zhotoviteľ:

Dátum: 17.2.2026

							indexácia [3.Q 2024 / 4.Q 2025]		
P.Č.	Kód položky	Popis	MJ	Množstvo celkom	Cena jednotková	Cena celkom	Index navýšenia	Upravená jednotková cena	Upravená cena celkom
1	2	3	4	5	6	7	8	9	10
HSV Práca a dodávky HSV						201 451,80	213 092,96		
1	Zemné práce				96 121,58	101 768,00			
1	113107212	Odstránenie podkladu z kameniva ťaženého, hr. vrstvy 100 do 200 mm, -0,24000t	m2	402,600	1,01	406,63	1,0629	1,07	430,78
2	113107223	Odstránenie podkladu z kameniva hrubého drveného, hr.200 do 300 m, -0,40000t	m2	585,600	2,46	1 440,58	1,0629	2,61	1 528,42
3	113107242	Odstránenie krytu asfaltového, hr.nad 50 do 100 mm, - 0,18100t	m2	585,600	3,50	2 049,60	1,0629	3,72	2 178,43
4	119001411	Dočasné zatiesnenie podzemného potrubia DN do 200	m	20,000	20,10	402,00	1,0629	21,36	427,20
5	130001101	Príplatok k cenám za sťaženie výkopu pre všetky triedy, vrátane ochrany podzemných inžinierskych sietí	m3	130,201	23,99	3 123,52	1,0629	25,50	3 320,13
6	132201203	Výkop rýhy šírky 800-2000mm hom.3	m3	651,004	15,00	9 765,06	1,0629	15,94	10 377,00
7	151101102	Paženie a rozopretie stien rýh pre podzemné vedenie, príložné do 4 m	m2	1 549,644	9,09	14 086,26	1,0629	9,66	14 969,56
8	151101112	Odstránenie paženia rýh pre podzemné vedenie, príložné hĺbky do 4 m	m2	1 549,644	5,29	8 197,62	1,0629	5,62	8 709,00
9	162701105	Vodorovné premiestnenie výkopku po spevnenej ceste, horniny tr.1-4 do 25000 m	m3	651,004	13,00	8 463,05	1,0629	13,82	8 996,88
10	171209002	ostatné	t	1 236,908	10,00	12 369,08	1,0629	10,63	13 148,33
11	174101003	Zásyp sypaninou so zhrutnením jám, šachtí, rýh, zárezov alebo okolo objektov	m3	369,184	6,30	2 325,85	1,0629	6,70	2 473,53
12	5833478350	Kamenivo ťažené hrubé drvené 0-32, štrkodrva	m3	369,184	32,27	11 913,57	1,0422	33,63	12 415,66
13	175101101	Obsyp potrubia sypaninou z vhodných hornín 1 až 4 bez prehodenia sypaniny	m3	215,694	21,60	4 658,99	1,0629	22,96	4 952,33
14	175101109	Príplatok k cene za prehodenie sypaniny	m3	215,694	12,79	2 758,73	1,0629	13,59	2 931,28
15	5833716105	Štrkoprievod 0-20 mm	m3	215,694	31,67	6 831,03	1,0422	33,01	7 120,06
16	199010501	Dynamická skúška zhrutnenia lôžka	ks	5,000	200,00	1 000,00	1,0629	212,58	1 062,90
17	199010502	Statická skúška zhrutnenia obsypu potrubia	ks	5,000	300,00	1 500,00	1,0629	318,87	1 594,35
18	199010503	Statická skúška zhrutnenia zásypu pod komunikáciou po 70-100 m, jednotlivo po vrstvách hr.500-600 mm	ks	10,000	300,00	3 000,00	1,0629	318,87	3 188,70
19	199010504	Kamerové skúšky	m	366,000	5,00	1 830,00	1,0629	5,31	1 943,46
3	Zvislé a kompletné konštrukcie				1 698,24	1 804,38			
20	359901111	Výčistenie stôk akejkoľvek výšky	m	366,000	4,64	1 698,24	1,0629	4,93	1 804,38
4	Vodorovné konštrukcie				3 720,28	3 952,63			
21	451573111	Lôžko pod potrubie, stoky a drobné objekty, v otvorenom výkope z piesku a štrkopiesku 0-20 mm	m3	80,390	54,77	3 307,56	1,0629	58,22	3 515,91
22	452112111	Osadenie prstenca alebo rámu pod poklapy a mreže, výšky do 100 mm	ks	8,000	9,85	78,80	1,0629	10,47	83,76
23	5922441570	Výrovňavací prstenec pre poklop šachty TBW-Q, 1 63/6	ks	8,000	12,00	96,00	1,0422	12,51	100,08
24	452311131	Došky, bloky, sedlá z betónu v otvorenom výkope tr.C 12/15	m3	1,800	132,18	237,92	1,0629	140,49	252,88
5	Komunikácie				29 984,19	31 867,99			
25	564851111	Podklad zo štrkodroviny s rozpresitím a zhrutnením, hr. po zhrutnení 150 mm	m2	402,600	10,36	4 170,94	1,0629	11,01	4 432,63
26	567145115	Podklad z prostého betónu tr. C 16/20, hr.200 mm, vrátane výstuže zo sietoviny KARI	m2	585,600	26,56	15 553,54	1,0629	28,23	16 531,49
27	573211111	Postrek asfaltový spojovací bez posypu kamenivom z asfaltu cestného v množstve od 0,50 do 0,70 kg/m2	m2	585,600	1,50	878,40	1,0629	1,59	931,10
28	577141212	Betón asfaltový po zhrutnení II. tr. jemnozrnný AC 8 (ABJ), strednozrnný AC 11 (ABS) alebo hrubozrnný AC 16 (ABH) hr.50mm	m2	585,600	16,02	9 381,31	1,0629	17,03	9 972,77
8	Rúrové vedenie				45 306,60	47 473,36			
29	871373121	Montáž potrubia z kanaliz. rúr z tvrdého PVC, PP tesn. gumovým kružkom v sklone do 20 % DN 300, 250	m	358,000	3,50	1 253,00	1,0629	3,72	1 331,76
30	286140002200R	Rúra PP pre gravitačnú kanalizáciu DN 315, SN 10	m	358,000	78,70	28 174,60	1,0422	82,02	29 363,16
31	877374172	Montáž kanalizačnej PP odbočky korugovanej DN 300	ks	38,000	9,20	349,60	1,0629	9,78	371,64
32	286540118700R	Odbočka 45° PP, DN 315/160 pre gravitačnú kanalizáciu	ks	38,000	65,10	2 473,80	1,0422	67,85	2 578,30
33	892371000a	Skúška tesnosti kanalizácie D 300, vrátane šacht a tvaroviek	m	366,000	2,88	1 053,36	1,0629	3,15	1 152,90
34	894118001	Príplatok za každých ďalších 600 mm výšky vstupu šachty	ks	16,000	103,52	1 656,32	1,0629	110,03	1 760,48
35	894411121	Zhotovenie šachty kanalizačnej s obložením dna betónom tr. C 35/45 na potrubí DN 250-300 do 1,5m, vrátane betónových dielcov, stúpačiek, elastomerového tesnenia a kynet, DN1000, hrúbka stien 12 cm	ks	8,000	950,00	7 600,00	1,0629	1 009,76	8 078,08
36	899104111	Osadenie poklapy liatinového a oceľového vrátane rámu hmotn. nad 150 kg, vrátane podbetonávky a náteru proti zemnej vlhkosti	ks	8,000	39,49	315,92	1,0629	41,97	335,76
37	5524214249	Poklop šachtový kanalizačný z tvárnej liatiny s kĺbom a kompozitovou vložkou, DN600 mm, vodotesný D400 kN, s odvetraním	ks	8,000	300,00	2 400,00	1,0422	312,66	2 501,28
9	Ostatné konštrukcie a práce-búranie				23 732,91	25 282,80			

38	919735112	Rezanie existujúceho asfaltového krytu alebo podkladu hĺbky nad 50 do 100 mm	m	366,000	9,00	3 294,00	1,0629	9,57	3 502,62
39	919735112a	Druhotné dorezanie asfaltového krytu pred vysprávkou	m	366,000	9,00	3 294,00	1,0629	9,57	3 502,62
40	979082213	Vodorovná doprava sutiňy so zložením a hrubým urovnaním na vzdialenosť do 1 km	t	469,981	1,88	883,56	1,0629	2,00	939,96
41	979082219	Príplatok k cene za každý ďalší aj začatý 1 km nad 1 km	t	11 279,544	0,40	4 511,82	1,0629	0,43	4 850,20
42	979087299	Poplatok za uloženie suti na skládke odpadu	t	469,981	25,00	11 749,53	1,0629	28,57	12 487,40

99 Presun hmôt HSV 888,00 943,80

43	998276101	Presun hmôt pre rúrové vedenie hĺbené z rúr z plast., hmôt alebo sklolamin. v otvorenom výkope	t	22,969	38,83	888,00	1,0629	41,27	943,80
----	-----------	--	---	--------	-------	--------	--------	-------	--------

Celkom

201 451,80

213 092,96

ROZPOČET

Stavba: ČOV a kanalizácia Tekovské Nemce

Objekt: SO 10 Kanalizácia splašková

Podčasť: Stoka "B1"

PP-300 245 m

JKSO: 827 21

EČO:

Objednávateľ: Obec Tekovské Nemce

Spracoval: Granec

Zhotoviteľ:

Dátum: 17.2.2026

							indexácia [3. Q 2024 / 4. Q 2025]		
P.Č.	Kód položky	Popis	MJ	Množstvo celkom	Cena jednotková	Cena celkom	Index navýšenia	Upravená jednotková cena	Upravená cena celkom
1	2	3	4	5	6	7	8	9	10
HSV Práca a dodávky HSV						138 999,05			147 043,73
1	Zemné práce				68 336,86				72 346,72
1	113107212	Odstránenie podkladu z kameniva ťaženého, hr. vrstvy 100 do 200 mm, -0,24000t	m2	289,500	1,01	272,20	1,0629	1,07	288,37
2	113107223	Odstránenie podkladu z kameniva hrubého drveného, hr.200 do 300 m, -0,40000t	m2	392,000	2,46	964,32	1,0629	2,61	1 023,12
3	113107242	Odstránenie krytu asfaltového, hr.nad 50 do 100 mm, - 0,18100t	m2	392,000	3,50	1 372,00	1,0629	3,72	1 458,24
4	119001411	Dočasné zaistenie podzemného potrubia DN do 200	m	15,000	20,10	301,50	1,0629	21,36	320,40
5	130001101	Príplatok k cenám za sťaženie výkopu pre všetky triedy, vrátane ochrany podzemných inžinierskych sietí	m3	93,409	23,99	2 240,89	1,0629	25,50	2 381,93
6	132201203	Výkop rýh šírky 600-2000mm horn.3	m3	467,044	15,00	7 005,66	1,0629	15,94	7 444,68
7	151101102	Paženie a rozopretie stien rýh pre podzemné vedenie, príložené do 4 m	m2	1 094,170	9,09	9 946,01	1,0629	9,66	10 569,68
8	151101112	Odstránenie paženia rýh pre podzemné vedenie, príložené hĺbky do 4 m	m2	1 094,170	5,29	5 788,16	1,0629	5,62	6 149,24
9	162701105	Vodorovné premiestnenie výkopku po spevnenej ceste, horniny tr.1-4 do 25000 m	m3	467,044	13,00	6 071,57	1,0629	13,82	6 454,55
10	171209002	ostatné	t	887,384	10,00	8 873,84	1,0629	10,63	9 432,69
11	174101003	Zásyp sypatinou so zhrutnením jám, šachiet, rýh, zárezov alebo okolo objektov	m3	278,394	6,30	1 753,88	1,0629	6,70	1 865,24
12	5833478350	Kamenivo ťažené hrubé drvené 0-32, štrkodrva	m3	278,394	32,27	8 983,77	1,0422	33,63	9 362,39
13	175101101	Obsyp potrubia sypatinou z vhodných hornín 1 až 4 bez prehodania sypatinou	m3	144,385	21,60	3 118,72	1,0629	22,96	3 315,08
14	175101109	Príplatok k cene za prehodenie sypatinou	m3	144,385	12,79	1 846,65	1,0629	13,59	1 982,19
15	5833716105	Štrkopiesok 0-20 mm	m3	144,385	31,67	4 572,67	1,0422	33,01	4 766,15
16	199010501	Dynamická skúška zhrutnenia lôžka	ks	4,000	250,00	1 000,00	1,0629	265,73	1 062,92
17	199010502	Statická skúška zhrutnenia obsypu potrubia	ks	4,000	300,00	1 200,00	1,0629	318,87	1 275,48
18	199010503	Statická skúška zhrutnenia zásypu pod komunikáciou po 70-100 m, jednolitvo po vrstvách hr.500-800 mm	ks	6,000	300,00	1 800,00	1,0629	318,87	1 913,22
19	199010504	Kamerové skúšky	m	245,000	5,00	1 225,00	1,0629	5,31	1 300,95
3 Zvislé a kompletné konštrukcie						1 136,80			1 207,85
20	359901111	Vyčistenie stôk akajkoľvek výšky	m	245,000	4,64	1 136,80	1,0629	4,93	1 207,85
4 Vodorovné konštrukcie						2 523,62			2 681,08
21	451573111	Lôžka pod potrubie, stoky a drobné objekty, v otvorenom výkope z piesku a štrkopiesku 0-20 mm	m3	40,425	54,77	2 214,08	1,0629	58,22	2 353,54
22	452112111	Osadenie prstenca alebo rámu pod poklopy a mreže, výšky do 100 mm	ks	6,000	9,85	59,10	1,0629	10,47	62,82
23	5922441570	Vyrovnávací prstenec pre poklop šachty TBW-Q, 1 63/6	ks	6,000	12,00	72,00	1,0422	12,51	75,06
24	452311131	Dosky, bloky, sedlá z betónu v otvorenom výkope tr.C 12/15	m3	1,350	132,18	178,44	1,0629	140,49	189,66
5 Komunikácie						20 071,38			21 332,40
25	564851111	Podklad zo štrkodriviny s rozprestrením a zhrutnením, hr. po zhrutnení 150 mm	m2	269,500	10,38	2 792,02	1,0629	11,01	2 967,20
26	567145115	Podklad z prostého betónu tr. C 16/20, hr.200 mm, vrátane výstuže zo sieťoviny KARI	m2	392,000	26,56	10 411,52	1,0629	28,23	11 066,16
27	573211111	Postrek asfaltový spojovací bez posypu kamenivom z asfaltu castného v množstve od 0,50 do 0,70 kg/m2	m2	392,000	1,50	588,00	1,0629	1,59	623,28
28	577141212	Betón asfaltový po zhrutnení II.tr. jemnozrnný AC 8 (ABJ), strednozrnný AC 11 (ABS) alebo hrubozrnný AC 16 (ABH) hr.50mm	m2	392,000	16,02	6 279,54	1,0629	17,03	6 675,76
8 Rúrové vedenie						30 390,20			31 856,95
29	871373121	Montáž potrubia z kanaliz. rúr z tvrdého PVC, PP tesn. gumovým krúžkom v sklone do 20 % DN 300, 250	m	239,000	3,50	836,50	1,0629	3,72	889,08
30	28614002200R	Rúra PP pre gravitačnú kanalizáciu DN 315, SN 10	m	239,000	78,70	18 809,30	1,0422	82,02	19 602,78
31	877374172	Montáž kanalizačnej PP odbočky korugovanej DN 300	ks	14,000	9,20	128,80	1,0629	9,75	136,92
32	286540118700R	Odbočka 45° PP, DN 315/160 pre gravitačnú kanalizáciu	ks	14,000	65,10	911,40	1,0422	67,85	949,90
33	892371000a	Skúška tesnosti kanalizácie D 300, vrátane šacht a tvaroviek	m	245,000	2,96	725,20	1,0629	3,15	771,75
34	894118001	Príplatok za každých ďalších 600 mm výšky vstupu šachty	ks	12,000	103,52	1 242,24	1,0629	110,03	1 320,36
35	894411121	Zhotovenie šachty kanalizačnej s obložením dna betónom tr. C 35/45 na potrubí DN 250-300 do 1,5m, vrátane betónových dielcov, stúpačiek, elastomerového tesnenia a kynetý, DN1000, hrúbka stien 12 cm	ks	6,000	950,00	5 700,00	1,0629	1 009,76	6 058,56
36	899104111	Osadenie poklopy liatinového a oceľového vrátane rámu hmotn. nad 150 kg, vrátane podbetonávky a náteru proti zemnej vlhkosťi	ks	6,000	39,46	236,76	1,0629	41,94	251,64
37	5524214249	Poklop šachtový kanalizačný z tvárnej liatiny s kĺbom a kompozitovou vložkou, DN600 mm, vodotesný D400 kN, s odvetraním	ks	6,000	300,00	1 800,00	1,0422	312,66	1 875,96

9		Ostatné konštrukcie a práce-búranie	16 886,80					16 924,28	
38	919735112	Rezanie existujúceho asfaltového krytu alebo podkladu hĺbky nad 50 do 100 mm	m	245,000	9,00	2 205,00	1,0629	9,57	2 344,65
39	919735112a	Druhotné dorezanie asfaltového krytu pred vysprávkou	m	245,000	9,00	2 205,00	1,0629	9,57	2 344,65
40	979082213	Vodorovná doprava sutiny so zložením a hrubým urovnaním na vzdialenosť do 1 km	t	314,605	1,88	591,46	1,0629	2,00	629,21
41	979082219	Príplatok k cene za každý ďalší aj začatý 1 km nad 1 km	t	7 550,520	0,40	3 020,21	1,0629	0,43	3 246,72
42	979087298	Poplatok za uloženie sute na skládke odpadu	t	314,605	25,00	7 865,13	1,0629	26,57	8 359,05
99		Presun hmôt HSV	653,39					694,45	
43	998276101	Presun hmôt pre rúrové vedenie hĺbené z rur z plast., hmôt alebo sklolamín. v otvorenom výkope	t	16,827	38,83	653,39	1,0629	41,27	694,45
		<u>Celkom</u>	<u>138 999,06</u>					<u>147 043,73</u>	

ROZPOČET

Stavba: COV a kanalizácia Tekovské Nemce

Objekt: SD 10 Kanalizácia splašková

Podčasť: Stoka "B2"

Objednávateľ: Obec Tekovské Nemce

Zhotoviteľ:

JKSO: 827 21

EČO:

Spracoval: Granec

Dátum: 17.2.2026

PP-300 320 m

indexácia [3.Q 2024 / 4.Q 2025]

P.Č.	Kód položky	Popis	MJ	Množstvo celkom	Cena jednotková	Cena celkom	Index navýšenia	Upravená jednotková cena	Upravená cena celkom
1	2	3	4	5	6	7	8	9	10
HSV Práca a dodávky HSV						172 727,20			182 744,76
1	Zemné práce					92 980,02			98 510,25
1	113106612	Rozoberanie zámkovej diaľby všetkých druhov v ploche nad 20 m ² , -0,26000t	m ²	193,436	3,63	702,17	1,0629	3,86	746,66
2	113107212	Odstránenie podkladu z kameniva ťaženého, hr. vrstvy 100 do 200 mm, -0,24000t	m ²	201,560	1,01	203,58	1,0629	1,07	215,67
3	113107223	Odstránenie podkladu z kameniva hrubého drveného, hr.200 do 300 m, -0,40000t	m ²	293,176	2,46	721,21	1,0629	2,61	765,19
4	113107242	Odstránenie krytu asfaltového, hr.nad 50 do 100 mm, -0,18100t	m ²	293,176	3,50	1 026,12	1,0629	3,72	1 090,61
5	119001411	Dočasné zaistenie podzemného potrubia DN do 200	m	17,001	20,10	341,72	1,0629	21,36	363,14
6	130001101	Príplatok k cenám za sťaženie výkopu pre všetky triedy, vrátane ochrany podzemných inžinierskych sietí	m ³	156,273	23,99	3 749,00	1,0629	25,50	3 984,97
7	132201203	Výkop rýhy šírky 600-2000mm horn.3	m ³	618,932	15,00	9 283,98	1,0629	15,94	9 865,78
8	151101102	Paženie a rozopretie stien rýh pre podzemné vedenie, príložné do 4 m	m ²	1 930,330	9,09	17 546,70	1,0629	9,66	18 646,99
9	151101112	Odstránenie paženia rýh pre podzemné vedenie, príložné hĺbky do 4 m	m ²	1 930,330	5,29	10 211,45	1,0629	5,62	10 848,45
10	162701105	Vodorovné premiestnenie výkopu po spevnenej ceste, horniny tr.1-4 do 25000 m	m ³	528,763	13,00	6 847,92	1,0629	13,62	7 279,86
11	171208002	Poplatok za skladovanie - zemina a kamenivo (17 Ub) ostatné	t	1 418,437	10,00	14 184,37	1,0629	10,63	15 077,99
12	174101003	Zásep sypaninou so zhutnením jám, šachiet, rýh, zárezov alebo okolo objektov	m ³	372,532	6,30	2 346,95	1,0629	6,70	2 495,96
13	5833478350	Kamenivo ťažené hrubé drvené 0-32, štrkodriva	m ³	280,363	32,27	9 047,32	1,0422	33,53	9 428,61
14	175101101	Obsyp potrubia sypaninou z vhodných hornín 1 až 4 bez prehodenia sypaniny	m ³	151,340	21,60	3 268,95	1,0629	22,96	3 474,77
15	175101109	Príplatok k cene za prehodenie sypaniny	m ³	151,340	12,79	1 935,64	1,0629	13,59	2 066,71
16	5833716105	Štrkopiesok 0-20 mm	m ³	151,340	31,67	4 792,94	1,0422	33,01	4 995,73
17	199010501	Dynamická skúška zhutnenia lôžka	ks	5,000	250,00	1 250,00	1,0629	265,73	1 328,65
18	199010502	Statická skúška zhutnenia obsypu potrubia	ks	5,000	300,00	1 500,00	1,0629	318,67	1 594,35
19	199010503	Statická skúška zhutnenia zásepu pod komunikáciou po 70-100 m, jednolivno vo vrstvách hr.500-600 mm	ks	8,000	300,00	2 400,00	1,0629	318,67	2 550,98
20	199010504	Kamerové skúšky	m	320,000	5,00	1 600,00	1,0629	5,31	1 689,20
3	Zvislé a kompletne konštrukcie					0,000			1 484,80
21	359901111	Vyčistenie stôk akejkoľvek výšky	m	320,000	4,64	1 484,80	1,0629	4,93	1 577,60
4	Vodorovné konštrukcie					0,000			4 890,12
22	451573111	Lôžko pod potrubie, stoky a drobné objekty, v otvorenom výkope z piesku a štrkopiesku 0-20 mm	m ³	81,785	54,77	4 479,36	1,0629	58,22	4 761,52
23	452112111	Osadenie prstenca alebo rámu pod poklapy a mreže, výšky do 100 mm	ks	8,000	9,85	78,80	1,0629	10,47	83,76
24	5922441570	Vyrovnávací prstenec pre poklop šachty TBW-Q.1 63/6	ks	8,000	12,00	96,00	1,0422	12,51	100,08
25	452311131	Dosky, bloky, sedlá z betónu v otvorenom výkope tr.C 12/15	m ³	1,785	132,18	235,96	1,0629	140,49	250,80
5	Komunikácie					0,000			21 255,87
26	564851111	Podklad zo štrkodriviny s rozprestrením a zhutnením, hr.po zhutnení 150 mm	m ²	465,800	10,36	4 825,69	1,0629	11,01	5 128,46
27	567145115	Podklad z prostého betónu tr. C 16/20, hr.200 mm, vrátane výstuže zo sietoviny KARI	m ²	293,176	26,56	7 786,75	1,0629	28,23	8 276,36
28	573211111	Postrek asfaltový spojovací bez posypu kamenivom z asfaltu cestného v množstve od 0,50 do 0,70 kg/m ²	m ²	293,176	1,50	439,76	1,0629	1,59	466,15
29	577141212	Betón asfaltový po zhutnení II.tr.jemnozrnný AC 8 (ABJ), strednozrnný AC 11 (ABS) alebo hrubozrnný AC 16 (ABH) hr.50mm	m ²	293,176	16,02	4 696,88	1,0629	17,03	4 992,79
30	596911112	Kladenie zámkovej diaľby hr. 6 cm pre peších nad 20 m ² so zriadením lôžka z kameniva hr. 4 cm	m ²	193,436	18,13	3 506,99	1,0629	19,27	3 727,51
8	Rúrové vedenie					0,000			39 547,40
31	871373121	Montáž potrubia z kanaliz. rúr z tvrdého PVC,PP lesn. gumovým krúžkom v sklone do 20 % DN 300, 250	m	299,000	3,50	1 046,50	1,0629	3,72	1 112,28
32	28614002200R	Rúra PP pre gravitačnú kanalizáciu DN 315, SN 10	m	299,000	78,70	23 531,30	1,0422	82,02	24 523,98
33	877374172	Montáž kanalizačnej PP odbočky korugovanej DN 300	ks	28,000	9,20	257,60	1,0629	9,78	273,84
34	286540118700R	Odbočka 45° PP, DN 315/160 pre gravitačnú kanalizáciu	ks	28,000	65,10	1 822,80	1,0422	67,85	1 899,80
35	892371000a	Skúška tesnosti kanalizácie D 300, vrátane šacht a tvaroviek	m	320,000	2,96	947,20	1,0629	3,15	1 008,00
36	894118001	Príplatok za každých ďalších 600 mm výšky vstupu šachty	ks	16,000	103,52	1 656,32	1,0629	110,03	1 760,48
37	894411121	Zhotovenie šachty kanalizačnej s obložením dna betónom tr. C 35/45 na potrubí DN 250-300 do 1,5m, vrátane betónových dielcov, stúpačiek, elastomerového tesnenia a kynety, DN1000, hrúbka stien 12 cm	ks	8,000	950,00	7 600,00	1,0629	1 009,76	8 078,08

38	899104111	Osadenie poklopu litinového a ocelového vrátane rámu hmotn. nad 150 kg, vrátane podbetonávky a náteru proti zemnej vlhkosti	ks	8,000	39,46	315,68	1,0629	41,94	335,52
39	5524214249a	Poklop šachtový kanalizačný z tvárnej litiny s kĺbom a kompozitovou vložkou, DN600 mm, vodotesný D400 kN, s odvetraním	ks	7,000	300,00	2 100,00	1,0422	312,66	2 188,62
40	5524214249	Poklop šachtový kanalizačný z tvárnej litiny s kĺbom a kompozitovou vložkou, DN600 mm, vodotesný D400 kN, s odvetraním	ks	1,000	270,00	270,00	1,0422	281,39	281,39
9	Ostatné konštrukcie a práce-búranie			0,000		11 726,68			12 491,00
41	919735112	Rezanie existujúceho asfaltového krytu alebo podkladu hĺbky nad 50 do 100 mm	m	183,235	9,00	1 649,11	1,0629	9,57	1 753,56
42	919735112a	Druhotné dorazanie asfaltového krytu pred vysprávkou	m	183,235	9,00	1 649,11	1,0629	9,57	1 753,56
43	979082213	Vodorovná doprava sutiny so zložením a hrubým urovnaním na vzdialenosť do 1 km	t	235,292	1,88	442,35	1,0629	2,00	470,58
44	979082219	Príplatok k cene za každý ďalší aj začatý 1 km nad 1 km	t	5 259,511	0,40	2 103,80	1,0629	0,43	2 261,59
45	979087299	Poplatok za uloženie sute na skládke odpadu	t	235,292	25,00	5 882,31	1,0629	26,57	6 251,71
99	Presun hmôt HSV			0,000		862,31			916,49
46	998276101	Presun hmôt pre rúrové vedenie rúbene z rur z plast., hmôt alebo sklolamin., v otvorenom výkope	t	22,207	38,83	862,31	1,0629	41,27	916,49
Celkom						172 727,20			182 744,76

ROZPOČET

Stavba: ČOV a kanalizácia Tekovské Nemce

Objekt: SO 10 Kanalizácia aplašková

Podčasť: Stoka "B2-2"

PP-300 105 m

JKSO: 827 21

EČO:

Objednávateľ: Obec Tekovské Nemce

Spracoval: Granec

Zhotoviteľ:

Dátum: 17.2.2026

indexácia [3.Q 2024 / 4.Q 2025]

P.Č.	Kód položky	Popis	MJ	Množstvo celkom	Cena jednotková	Cena celkom	Index navýšenia	Upravená jednotková cena	Upravená cena celkom
1	2	3	4	5	6	7	8	9	10
HSV Práca a dodávky HSV						56 003,95			59 254,99
1	Zemné práce					25 201,31			26 689,88
1	113107212	Odstránenie podkladu z kameniva ťaženého, hr. vrstvy 100 do 200 mm, -0,24000t	m2	115,500	1,01	116,66	1,0629	1,07	123,59
2	113107223	Odstránenie podkladu z kameniva hrubého drveného, hr.200 do 300 m, -0,40000t	m2	168,000	2,46	413,28	1,0629	2,61	438,48
3	113107242	Odstránenie krytu asfaltového, hr.nad 50 do 100 mm, - 0,18100t	m2	168,000	3,50	588,00	1,0629	3,72	624,96
4	119001411	Dočasný zaistenie podzemného potrubia DN do 200	m	7,000	20,10	140,70	1,0629	21,36	149,52
5	130001101	Pripäťok k canám za sťaženie výkopu pre všetky triedy, vrátane ochrany podzemných inžinierskych sietí	m3	31,994	23,99	767,54	1,0629	25,50	815,85
6	132201203	Výkop rýh šírky 600-2000mm hm.3	m3	159,968	15,00	2 399,52	1,0629	15,94	2 548,89
7	151101102	Paženie a rozopretie stien rýh pre podzemné vedenie, príložné do 4 m	m2	395,850	9,09	3 598,28	1,0629	9,66	3 823,91
8	151101112	Odstránenie paženia rýh pre podzemné vedenie, príložné hĺbky do 4 m	m2	395,850	5,29	2 094,05	1,0629	5,62	2 224,68
9	162701105	Vodorovné promiestnenie výkopku po spevnenej ceste, horniny tr.1-4 do 25000 m	m3	159,968	13,00	2 079,58	1,0629	13,82	2 210,76
10	171209002	ostatné	t	303,939	10,00	3 039,39	1,0629	10,63	3 230,87
11	174101003	Zásyp sypaninou so zhrutnením jám, šachiet, rýh, zárezov alebo okolo objektov	m3	79,118	6,30	498,44	1,0629	6,70	530,09
12	5833478350	Kamenivo ťažené hrubé drvené 0-32, štrkodrva	m3	79,118	32,27	2 553,14	1,0422	33,63	2 660,74
13	175101101	Obsyp potrubia sypaninou z vhodných hornín 1 až 4 bez prehodania sypaniny	m3	61,879	21,60	1 336,59	1,0629	22,96	1 420,74
14	175101109	Pripäťok k cene za prehodenie sypaniny	m3	61,879	12,79	791,43	1,0629	13,59	840,94
15	5833716105	Štrkopiesok 0-20 mm	m3	61,879	31,67	1 959,71	1,0422	33,01	2 042,63
16	199010501	Dynamická skúška zhrutnenia lôžka	ks	2,000	250,00	500,00	1,0629	265,73	531,46
17	199010502	Statická skúška zhrutnenia obsypu potrubia	ks	2,000	300,00	600,00	1,0629	318,87	637,74
18	199010503	Statická skúška zhrutnenia zásypu pod komunikáciou po 70-100 m, jednotlivu po vrstvách hr.500-600 mm	ks	4,000	300,00	1 200,00	1,0629	318,87	1 275,48
19	199010504	Kamerové skúšky	m	105,000	5,00	525,00	1,0629	5,31	557,55
3 Zvislé a kompletné konštrukcie						487,20			517,65
20	359901111	Výčistenie stôk akékoľvek výšky	m	105,000	4,64	487,20	1,0629	4,93	517,85
4 Vodorovné konštrukcie						1 103,66			1 172,43
21	451573111	Lôžko pod potrubie, stoky a drobné objekty, v otvorenom výkope z piesku a štrkopiesku 0-20 mm	m3	17,325	54,77	948,89	1,0629	58,22	1 008,66
22	452112111	Osadenie prstenca alebo rámu pod poklopy a mreže, výšky do 100 mm	ks	3,000	9,85	29,55	1,0629	10,47	31,41
23	5922441570	Vyrovnávač prstenec pre poklop šachty TBW-Q 1 63/6	ks	3,000	12,00	36,00	1,0422	12,51	37,53
24	452311131	Dosky, bloky, sedlá z betónu v otvorenom výkope tr.C 12/15	m3	0,675	132,18	89,22	1,0629	140,49	94,83
5 Komunikácie						8 602,02			9 142,46
25	564851111	Podklad zo štrkodriviny s rozprestrením a zhrutnením, hr.po zhrutnení 150 mm	m2	115,500	10,36	1 196,58	1,0629	11,01	1 271,66
26	567145115	Podklad z prostého betónu tr. C 16/20, hr.200 mm, vrátane výstuže zo sietoviny KARI	m2	168,000	26,56	4 462,08	1,0629	28,23	4 742,64
27	573211111	Postrek asfaltový spojovací bez posypu kamenivom z asfaltu cestného v množstve od 0,50 do 0,70 kg/m2	m2	168,000	1,50	252,00	1,0629	1,59	267,12
28	577141212	Betón asfaltový po zhrutnení II.tr. jemnozrný AC 8 (ABJ), strednozrný AC 11 (ABS) alebo hrubozrný AC 16 (ABH) hr.50mm	m2	168,000	16,02	2 691,36	1,0629	17,03	2 861,04
6 Rúrové vedenie						13 481,90			14 140,01
29	871373121	Montáž potrubia z kanaliz., rúr z tvrdého PVC, PP tesn. gumovým krúžkom v sklone do 20 % DN 300, 250	m	102,000	3,50	357,00	1,0629	3,72	379,44
30	286140002200R	Rúra PP pre gravitačnú kanalizáciu DN 315, SN 10	m	102,000	78,70	8 027,40	1,0422	82,02	8 366,04
31	877374172	Montáž kanalizačnej PP odbočky korugovanej DN 300	ks	4,000	9,20	36,80	1,0629	9,78	39,12
32	286540118700R	Odbočka 45° PP, DN 315/160 pre gravitačnú kanalizáciu	ks	4,000	65,10	260,40	1,0422	67,85	271,40
33	892371000a	Skúška tesnosti kanalizácie D 300, vrátane šacht a tvaroviek	m	105,000	2,96	310,80	1,0629	3,15	330,75
34	894119001	Pripäťok za každých ďalších 600 mm výšky vstupu šachty	ks	6,000	103,52	621,12	1,0629	110,03	660,18
35	894411121	Zhotovenie šachty kanalizačnej s obložením dna betónom tr. C 35/45 na potrubí DN 250-300 do 1,5m, vrátane betónových dielcov, stúpačiek, elastomerového tesnenia a kynety, DN1000, hrúbka stien 12 cm	ks	3,000	950,00	2 850,00	1,0629	1 009,76	3 029,28
36	899104111	Osadenie poklopu liatinového a oceľového vrátane rámu hmotn. nad 150 kg, vrátane podbetonávky a náteru proti zemnej vlhkosti	ks	3,000	39,46	118,38	1,0629	41,94	125,82
37	5524214249	Poklop šachtový kanalizačný z tvárnej liatiny s kĺbom a kompozitovou vložkou, DN600 mm, vodotesný D400 kN, s odvetraním	ks	3,000	300,00	900,00	1,0422	312,66	937,98

9

Ostatné konštrukcie a práce-búranie

6 808,64

7 253,28

38	919735112	Rezanie existujúceho asfaltového krytu alebo podkladu hĺbky nad 50 do 100 mm	m	105,000	9,00	945,00	1,0629	9,57	1 004,85
39	919735112a	Druhotné dorezanie asfaltového krytu pred vysrávkou	m	105,000	9,00	945,00	1,0629	9,57	1 004,85
40	979082213	Vodorovná doprava sutiny so zložením a hrubým urovnaním na vzdialenosť do 1 km	t	134,831	1,88	253,48	1,0629	2,00	269,66
41	979082219	Príplatok k cene za každý ďalší aj začatý 1 km nad 1 km	t	3 235,944	0,40	1 294,38	1,0629	0,43	1 391,46
42	979087299	Poplatok za uloženie sute na skládke odpadu	t	134,831	25,00	3 370,78	1,0629	26,57	3 582,46

99

Presun hmôt HSV

319,22

339,28

43	998276101	Presun hmôt pre rúrové vedenie hĺbené z rúr z plast., hmôt alebo sklolamin. v otvorenom výkope	t	8,221	39,83	319,22	1,0629	41,27	339,28
----	-----------	--	---	-------	-------	--------	--------	-------	--------

Celkom56 003,9559 254,99

ROZPOČET

Stavba: ČOV a kanalizácia Tekovské Nemce

Objekt: SO 10 Kanalizácia splašková

Podčasť: Stoka "B2-3"

PP-300 170 m

JKSO: 827 21

EČO:

Objednávateľ: Obec Tekovské Nemce

Spracoval: Granec

Zhotoviteľ:

Dátum: 17.2.2026

							indexácia [3.Q 2024 / 4.Q 2025]		
P.Č.	Kód položky	Popis	MJ	Množstvo celkom	Cena jednotková	Cena celkom	index navýšenia	Upravená jednotková cena	Upravená cena celkom
1	2	3	4	5	6	7	8	9	10
HSV Práce a dodávky HSV						109 624,80	116 026,34		
1	Zemné práce				53 236,55	56 380,79			
1	113107212	Odstránenie podkladu z kameniva ťaženého, hr. vrstvy 100 do 200 mm, -0,24000t	m2	187,000	1,01	188,87	1,0629	1,07	200,09
2	113107223	Odstránenie podkladu z kameniva hrubého drveného, hr.200 do 300 m, -0,40000t	m2	357,000	2,46	878,22	1,0629	2,61	931,77
3	113107242	Odstránenie krytu asfaltového, hr.nad 50 do 100 mm, - 0,18100t	m2	527,000	3,50	1 844,50	1,0629	3,72	1 960,44
4	119001411	Dočasné zaistenie podzemného potrubia DN do 200	m	20,000	20,10	402,00	1,0629	21,36	427,20
5	130001101	Príplatok k cenám za sťaženie výkopu pre všetky triedy, vrátane ochrany podzemných inžinierskych sietí	m3	65,824	23,99	1 579,12	1,0629	25,50	1 678,51
6	132201203	Výkop rýhy šírky 600-2000mm hm.3	m3	329,120	15,00	4 936,80	1,0629	15,94	5 246,17
7	151101102	Paženie a rozopretie stien rýh pre podzemné vedenie, prílohná do 4 m	m2	870,400	9,09	7 911,94	1,0629	9,66	8 408,06
8	151101112	Odstánenie paženia rýh pre podzemné vedenie, prílohné hĺbky do 4 m	m2	870,400	5,29	4 604,42	1,0629	5,62	4 891,65
9	162701105R	Vodorovné premiestnenie výkopku po spevnenej ceste, hominy tr.1-4 do 25000 m	m3	385,220	13,00	5 007,86	1,0629	13,82	5 323,74
10	171209002	ostatné	t	731,918	10,00	7 319,18	1,0629	10,63	7 780,29
11	174101003	Zásyp sypaninou so zhrutnením jám, šachiet, rýh, zárezov alebo okolo objektov	m3	198,220	6,30	1 248,79	1,0629	6,70	1 328,07
12	5833478350	Kamenivo ťažené hrubé drvené 0-32, štrkodrva	m3	198,220	32,27	6 396,56	1,0422	33,63	6 666,14
13	175101101	Obsyp potrubia sypaninou z vhodných hornín 1 až 4 bez prehodenia sypaniny	m3	100,186	21,60	2 164,02	1,0629	22,96	2 300,27
14	175101109	Príplatok k cene za prehodenie sypaniny	m3	100,186	12,79	1 281,38	1,0629	13,59	1 361,53
15	5833716105	Štrkopiesok 0-20 mm	m3	100,186	31,67	3 172,89	1,0422	33,01	3 307,14
16	199010501	Dynamická skúška zhrutnenia lôžka	ks	3,000	250,00	750,00	1,0629	265,73	797,19
17	199010502	Statická skúška zhrutnenia obsypu potrubia	ks	3,000	300,00	900,00	1,0629	318,87	956,61
18	199010503	Statická skúška zhrutnenia zásypu pod komunikáciou po 70-100 m, jednotlivito po vrstvách hr.500-600 mm	ks	6,000	300,00	1 800,00	1,0629	318,87	1 913,22
19	199010504	Kamerové skúšky	m	170,000	5,00	850,00	1,0629	5,31	902,70
3	Zvislé a kompletne konštrukcie				788,80	838,10			
20	359901111	Vyčistenie stôk akokoľvek výšky	m	170,000	4,84	788,80	1,0629	4,93	838,10
4	Vodorovné konštrukcie				1 668,72	1 772,83			
21	451573111	Lôžko pod potrubie, stoky a drobné objekty, v otvorenom výkope z piesku a štrkopiesku 0-20 mm	m3	26,700	54,77	1 462,36	1,0629	58,22	1 554,47
22	452112111	Osadenie prstenca alebo rámu pod poklopy a mreže, výšky do 100 mm	ks	4,000	9,85	39,40	1,0629	10,47	41,88
23	5922441570	Vyrovnávací prstenec pre poklop šachty TBW-Q.1 63/6	ks	4,000	12,00	48,00	1,0422	12,51	50,04
24	452311131	Dosky, bloky, sedlá z betónu v otvorenom výkope tr.C 12/15	m3	0,900	132,18	118,96	1,0629	140,49	126,44
5	Komunikácie				21 442,78	22 787,65			
25	564971111	Podklad zo štrkodriny s rozprestrením a zhrutnením,hr.po zhrutnení 250 mm	m2	187,000	10,36	1 937,32	1,0629	11,01	2 058,67
26	567145115	Podklad z prostého betónu tr. C 16/20, hr.200 mm, vrátane výstuže zo sietoviny KARI	m2	357,000	26,56	9 481,92	1,0629	28,23	10 078,11
27	573211111	Postrek asfaltový spojovací bez posypu kamenivom z asfaltu cestného v množstve od 0,50 do 0,70 kg/m2	m2	1 054,000	1,50	1 581,00	1,0629	1,59	1 675,86
28	577141212R	Betón asfaltový po zhrutnení II.tr.jemnozrnný AC 8 (ABJ), strednozrnný AC 11 (ABS) alebo hrubozrnný AC 16 (ABH) hr.100mm, vrátane pružnej asfaltovej zálievky	m2	527,000	16,02	8 442,54	1,0629	17,03	8 974,81
8	Rúrové vedenie				21 026,00	22 037,58			
29	871373121	Montáž potrubia z kanaliz. rúr z tvrdého PVC,PP tesn. gumovým kružkom v sklone do 20 % DN 300, 250	m	166,000	3,50	581,00	1,0629	3,72	617,52
30	286140002200R	Rúra PP pre gravitačnú kanalizáciu DN 315, SN 10	m	166,000	78,70	13 064,20	1,0422	82,02	13 615,32
31	877374172	Montáž kanalizačnej PP odbočky korugovanej DN 300	ks	12,000	9,20	110,40	1,0629	9,78	117,36
32	286540118700R	Odbočka 45° PP, DN 315/160 pre gravitačnú kanalizáciu	ks	12,000	65,10	781,20	1,0422	67,85	814,20
33	892371000a	Skúška tesnosti kanalizácie D 300, vrátane šacht a tvaroviek	m	170,000	2,96	503,20	1,0629	3,15	535,50
34	894118001	Príplatok za každých ďalších 600 mm výšky vstupu šachty	ks	9,000	103,52	931,68	1,0629	110,03	961,74
35	894411121	Zhotovenie šachty kanalizačnej s obložení dňa betónom tr. C 35/45 na potrubí DN 250-300 do 1,5m, vrátane betónových dielcov, stúpačiek, elastomerového tesnenia a kymety, DN1000, hrúbka stien 12 cm	ks	4,000	950,00	3 800,00	1,0629	1 009,76	4 039,04
36	899104111	Osadenie poklopu liatinového a oceleového vrátane rámu hmotn. nad 150 kg, vrátane podbetonávky a náteru proti zemnej vlhkosti	ks	4,000	39,46	157,84	1,0629	41,94	167,76
37	5524214249	Poklop šachtový kanalizačný z tvárnej liatiny s kĺbom a kompozitovou vložkou, DN600 mm, vodotesný D400 kN, s odvetraním	ks	4,000	300,00	1 200,00	1,0422	312,66	1 250,64

9

Ostatné konštrukcie a práce-búranie

11 023,48

11 743,37

38	919735112	Rezanie existujúceho asfaltového krytu alebo podkladu hĺbky nad 50 do 100 mm	m	170,000	9,00	1 530,00	1,0629	9,57	1 626,90
39	919735112a	Druhotné dorezanie asfaltového krytu pred vysprávkou	m	170,000	9,00	1 530,00	1,0629	9,57	1 626,90
40	979062213	Vodorovná doprava sutiny so zložením a hrubým urovnaním na vzdialenosť do 1 km	t	218,297	1,88	410,40	1,0629	2,00	436,59
41	979082219	Príplatok k cene za každý ďalší aj začatý 1 km nad 1 km	t	5 239,128	0,40	2 095,65	1,0629	0,43	2 252,83
42	979067299	Poplatok za uloženie sute na skládke odpadu	t	218,297	25,00	5 457,43	1,0629	26,57	5 800,15

99

Presun hmôt HSV

438,47

466,02

43	998276101	Presun hmôt pre rúrové vedenie hlbene z rúr z plast., hmôt alebo sklolamin. v otvorenom výkope	t	11,292	38,83	438,47	1,0629	41,27	466,02
----	-----------	--	---	--------	-------	--------	--------	-------	--------

Celkom109 624,80116 026,34

ROZPOČET

Stavba: ČOV a kanalizácia Tekovské Nemce

Objekt: SO 10 Kanalizácia splašková

Podčasť: Stoka "B3" skrátená

PP-300 777 m

Objednávateľ: Obec Tekovské Nemce

Zhotoviteľ:

JKSO: 827 21

EČO:

Spracoval: Granec

Dátum: 17.2.2026

indexácia [3.Q 2024 / 4.Q 2025]

P.Č.	Kód položky	Popis	MJ	Množstvo celkom	Cena jednotková	Cena celkom	Index navýšenia	Upravená jednotková cena	Upravená cena celkom
1	2	3	4	5	6	7	8	9	10
HSV Práca a dodávky HSV						440 540,95			465 963,26
1	Zemné práce				236 172,65				250 084,94
1	113106612	Rozoberanie zámkovej dlažby všetkých druhov v ploche nad 20 m ² , -0,26000t	m ²	187,200	3,83	679,54	1,0629	3,86	722,59
2	113107212	Odstránenie podkladu z kameniva ťaženého, hr. vrstvy 100 do 200 mm, -0,24000t	m ²	746,000	1,01	753,46	1,0629	1,07	798,22
3	113107223	Odstránenie podkladu z kameniva hrubého drveného, hr.200 do 300 m, -0,40000t	m ²	927,300	2,46	2 281,16	1,0629	2,61	2 420,25
4	113107242	Odstránenie krytu asfaltového, hr.nad 50 do 100 mm, - 0,18100t	m ²	946,300	3,50	3 312,05	1,0629	3,72	3 520,24
5	119001411	Dočasné zaistenie podzemného potrubia DN do 200	m	50,291	20,10	1 010,85	1,0629	21,36	1 074,22
6	130001101	Príplatok k cenám za sťaženie výkopu pre všetky triedy, vrátane ochrany podzemných inžinierskych sietí	m ³	300,069	23,99	7 198,66	1,0629	25,50	7 651,76
7	132201203	Výkop ryhy šírky 800-2000mm horn.3	m ³	1 690,094	15,00	25 351,41	1,0629	15,94	26 940,10
8	151101102	Paženie a rozopretie stien rýh pre podzemné vedenie, príložené do 4 m	m ²	3 920,898	9,09	35 640,96	1,0629	9,66	37 875,87
9	151101112	Odstránenie paženia rýh pre podzemné vedenie, príložené hĺbky do 4 m	m ²	3 920,898	5,29	20 741,55	1,0629	5,62	22 035,45
10	162701105	Vodorovné premiestnenie výkopku po spevnenej ceste, horniny tr.1-4 do 25000 m	m ³	1 534,804	13,00	19 952,45	1,0629	13,82	21 210,99
11	171209002	Poplatok za skladovanie - zemina a kamenivo (17 05) ostatné	t	3 521,678	10,00	35 216,78	1,0629	10,63	37 435,44
12	174101003	Zásep sypaninou so zhrutnením jám, šachiet, rýh, zárezov alebo okolo objektov	m ³	1 091,804	6,30	6 878,37	1,0629	6,70	7 315,09
13	5833478350	Kamenivo ťažené hrubé drvené 0-32, štrkodrva	m ³	936,514	32,27	30 221,31	1,0422	33,63	31 494,97
14	175101101	Obsyp potrubia sypaninou z vhodných hornín 1 až 4 baz prahodenia sypaniny	m ³	447,307	21,60	9 661,83	1,0629	22,96	10 270,17
15	175101109	Príplatok k cene za prehodenie sypaniny	m ³	447,307	12,79	5 721,06	1,0629	13,59	6 078,90
16	5833716105	Štrkopiesok 0-20 mm	m ³	447,307	31,67	14 166,21	1,0422	33,01	14 765,60
17	199010501	Dynamická skúška zhrutnenia lôžka	ks	12,000	250,00	3 000,00	1,0629	265,73	3 188,76
18	199010502	Statická skúška zhrutnenia obsypu potrubia	ks	12,000	300,00	3 600,00	1,0629	318,87	3 826,44
19	199010503	Statická skúška zhrutnenia zásepů pod komunikáciou po 70-100 m, jednotlivo po vrstvách hr.500-600 mm	ks	23,000	300,00	6 900,00	1,0629	318,87	7 334,01
20	199010504	Kamerové skúšky	m	777,000	5,00	3 885,00	1,0629	5,31	4 125,87
3	Zvislé a kompletne konštrukcie				0,000				3 830,61
21	359901111	Výčistenie stôk akejkoľvek výšky	m	777,000	4,64	3 605,28	1,0629	4,93	3 830,61
4	Vodorovné konštrukcie				0,000				9 214,81
22	451573111	Lôžko pod potrubie, stoky a drobné objekty, v otvorenom výkope z piesku a štrkopiesku 0-20 mm	m ³	136,455	54,77	7 473,64	1,0629	58,22	7 944,41
23	452112111	Osadenie prstenca alebo rámu pod poklopy a mreže, výšky do 100 mm	ks	23,000	9,85	226,55	1,0629	10,47	240,81
24	5922441570	Vyrovnávací prstenec pre poklop šachty TBW-Q.1 63/6	ks	23,000	12,00	276,00	1,0422	12,51	287,73
25	452311131	Dosky, bloky, sedlá z betónu v otvorenom výkope tr.C 12/15	m ³	5,281	132,18	697,98	1,0629	140,49	741,86
5	Komunikácie				0,000				58 996,40
26	564851111	Podklad zo štrkodrviny s rozpreštením a zhrutnením, hr. po zhrutnení 150 mm	m ²	746,000	10,36	7 728,56	1,0629	11,01	8 213,46
27	567145115	Podklad z prostého betónu tr. C 16/20, hr.200 mm, vrátane výstuže zo sietoviny KARI	m ²	897,300	26,56	23 832,29	1,0629	28,23	25 330,78
28	573211111	Postrek asfaltový spojovací bez posypu kamenivom z asfaltu cestného v množstve od 0,50 do 0,70 kg/m ²	m ²	1 191,200	1,50	1 786,80	1,0629	1,59	1 894,01
29	577141212	Betón asfaltový po zhrutnení II.tr. jemnozrný AC 8 (ABJ), strednozrný AC 11 (ABS) alebo hrubozrný AC 16 (ABH) hr.50mm	m ²	701,400	16,02	11 236,43	1,0629	17,03	11 944,84
30	577141212R	Betón asfaltový po zhrutnení II.tr. jemnozrný AC 8 (ABJ), strednozrný AC 11 (ABS) alebo hrubozrný AC 16 (ABH) hr.100mm, vrátane pružnej asfaltovej zálievky	m ²	205,280	36,70	7 533,78	1,0629	39,01	8 007,97
31	596911112	Kladenie zámkovej dlažby hr. 6 cm pre peších nad 20 m ² so zriadením lôžka z kameniva hr. 4 cm	m ²	187,200	18,13	3 393,94	1,0629	19,27	3 607,34
8	Rúrové vedenie				0,000				106 902,90
32	871973121	Montáž potrubia z kanaliz. rúr z tvrdého PVC, PP tesn. gumovým krúžkom v sklone do 20 % DN 300, 250	m	749,000	3,50	2 621,50	1,0629	3,72	2 785,28
33	286140002200R	Rúra PP pre gravitačnú kanalizáciu DN 315, SN 10	m	749,000	78,70	58 946,30	1,0422	82,02	61 432,98
34	877374172	Montáž kanalizačnej PP odbočky korugovanej DN 300	ks	43,000	9,20	395,60	1,0629	9,78	420,54
35	286540118700R	Odbočka 45° PP, DN 315/160 pre gravitačnú kanalizáciu	ks	43,000	65,10	2 799,30	1,0422	67,85	2 917,55
36	892371000a	Skúška tesnosti kanalizácie D 300, vrátane šacht a tvaroviek	m	777,000	2,96	2 299,92	1,0629	3,15	2 447,55
37	894118001	Príplatok za každých ďalších 600 mm výšky vstupu šachty	ks	51,000	103,52	5 279,52	1,0629	110,03	5 611,53

38	894411121	Zhotovenie šachty kanalizačnej s obložení dňa betónom tr. C 35/45 na potrubí DN 250-300 do 1,5m, vrátane betónových dlezcov, stúpačiek, elastomerového tesnenia a kynety, DN1000, hrúbka stien 12 cm	ks	23,000	950,00	21 850,00	1,0629	1 009,76	23 224,48
39	899104111	Osadenie poklopu liatinového a ocelového vrátane rámu hmotn. nad 150 kg, vrátane podbetonávky a náteru proti zemnej vlhkosť	ks	23,000	39,46	907,58	1,0629	41,94	964,62
40	5524214249a	Poklop šachtový kanalizačný z tvárnej liatiny s kĺbom a kompozitovou vložkou, DN600 mm, vodotesný D400 kN, s odvetraním	ks	20,000	300,00	6 000,00	1,0422	312,66	6 253,20
41	5524214249	Poklop šachtový kanalizačný z tvárnej liatiny s kĺbom a kompozitovou vložkou, DN600 mm, vodotesný D400 kN, s odvetraním	ks	3,000	270,00	810,00	1,0422	281,39	844,17
9	Ostatné konštrukcie a práce-búranie			0,000		32 189,05			34 297,59
42	919735112	Rezanie existujúceho asfaltového krytu alebo podkladu hĺbky nad 50 do 100 mm	m	356,000	9,00	3 204,00	1,0629	9,57	3 406,92
43	919735112a	Druhotné dorezanie asfaltového krytu pred vysrávkou	m	356,000	9,00	3 204,00	1,0629	9,57	3 406,92
44	979082213	Vodorovná doprava sutiny so zložením a hrubým urovnením na vzdialenosť do 1 km	t	708,211	1,88	1 331,44	1,0629	2,00	1 416,42
45	979082219	Priplatok k cene za každý ďalší aj začatý 1 km nad 1 km	t	16 860,478	0,40	6 744,19	1,0629	0,43	7 250,01
46	979087299	Poplatok za uloženie sute na skládke odpadu	t	708,217	25,00	17 705,42	1,0629	26,57	18 817,32
99	Presun hmôt HSV			0,000		2 478,28			2 634,01
47	998276101	Presun hmôt pre rurové vedenie hĺbené z rur z plast., hmôt alebo sklolamin. v otvorenom výkope	t	63,824	38,83	2 478,28	1,0629	41,27	2 634,01
Celkom						440 540,95			465 963,26

ROZPOČET

Stavba: ČOV a kanalizácia Tekovské Nemce

Objekt: SO 10 Kanalizácia splašková

Podčasť: Stoka "B3-1"

PP-300 130 m

JKSO: 827 21

EČO:

Spracoval: Granec

Dátum: 17.2.2026

Objednávateľ: Obec Tekovské Nemce

Zhotoviteľ:

							indexácia [3.Q 2024 / 4.Q 2025]		
P.Č.	Kód položky	Popis	MJ	Množstvo celkom	Cena jednotková	Cena celkom	Index navýšenia	Upravená jednotková cena	Upravená cena celkom
1	2	3	4	5	6	7	8	9	10
HSV Práce a dodávky HSV						68 857,95			72 828,60
1	Zemné práce					34 914,18			36 963,39
1	113107212	Odstránenie podkladu z kameniva ťaženého, hr. vrstvy 100 do 200 mm, -0,24000t	m2	121,000	1,01	122,21	1,0629	1,07	129,47
2	113107223	Odstránenie podkladu z kameniva hrubého drveného, hr.200 do 300 m, -0,40000t	m2	176,000	2,46	432,96	1,0629	2,61	459,36
3	113107242	Odstránenie krytu asfaltového, hr.nad 50 do 100 mm, - 0,18100t	m2	178,000	3,50	616,00	1,0629	3,72	654,72
4	119001411	Dočasné zaistenie podzemného potrubia DN do 200	m	4,000	20,10	80,40	1,0629	21,36	85,44
5	130001101	Príplatok k cenám za sťahenie výkopu pre všetky triedy, vrátane ochrany podzemných inžinierskych sietí	m3	47,760	23,99	1 145,76	1,0629	25,50	1 217,88
6	132201203	Výkop ryhý šírky 600-2000mm horn.3	m3	238,799	15,00	3 581,99	1,0629	15,94	3 886,46
7	151101102	Paženie a rozopretie stien rýh pre podzemné vedenie, príložené do 4 m	m2	544,180	9,09	4 946,60	1,0629	9,66	5 256,78
8	151101112	Odstránenie paženia rýh pre podzemné vedenie, príložené hĺbky do 4 m	m2	544,180	5,29	2 878,71	1,0629	5,62	3 058,29
9	162701105	Vodorovné premiestnenie výkopku po spevnenej ceste, horniny tr.1-4 do 25000 m	m3	208,153	13,00	2 705,99	1,0629	13,82	2 876,67
10	171209002	ostatné	t	395,491	10,00	3 954,91	1,0629	10,63	4 204,07
11	174101003	Zásyp sypaninou so zhrutnením jám, šachlet, rýh, zárezov alebo okolo objektov	m3	138,699	6,30	873,80	1,0629	6,70	929,28
12	5833478350	Kamenivo ťažené hrubé drvené 0-32, štrkodrava	m3	108,053	32,27	3 486,87	1,0422	33,63	3 633,82
13	175101101	Obsyp potrubia sypaninou z vhodných hornín 1 až 4 bez prahodenia sypaniny	m3	108,053	21,60	2 333,94	1,0629	22,96	2 480,90
14	175101109	Príplatok k cene za prehodenie sypaniny	m3	108,053	12,79	1 382,00	1,0629	13,59	1 468,44
15	5833716105	Štrkopiesok 0-20 mm	m3	108,053	31,67	3 422,04	1,0422	33,01	3 566,83
16	199010501	Dynamická skúška zhrutnenia lôžka	ks	2,000	250,00	500,00	1,0629	265,73	531,46
17	199010502	Statická skúška zhrutnenia obsypu potrubia	ks	2,000	300,00	600,00	1,0629	318,87	637,74
18	199010503	Statická skúška zhrutnenia zásypu pod komunikáciou po 70-100 m, jednotlivé po vrstvách hr.500-600 mm	ks	4,000	300,00	1 200,00	1,0629	318,87	1 275,48
19	199010504	Kamerové skúšky	m	130,000	5,00	650,00	1,0629	5,31	690,30
3	Zvislé a kompletne konštrukcie					603,20			640,90
20	359901111	Vybistenie stôk akejkoľvek výšky	m	130,000	4,64	603,20	1,0629	4,93	640,90
4	Vodorovné konštrukcie					1 329,59			1 412,59
21	451573111	Lôžko pod potrubie, stoky a drobné objekty, v otvorenom výkope z piesku a štrkopiesku 0-20 mm	m3	21,450	54,77	1 174,82	1,0629	58,22	1 248,82
22	452112111	Osadenie prstenca alebo rámu pod potkopy a mreže, výšky do 100 mm	ks	3,000	9,85	29,55	1,0629	10,47	31,41
23	5922441570	Vyrovnávací prstenec pre poklop šachty TBW-Q. 1 63/6	ks	3,000	12,00	36,00	1,0422	12,51	37,53
24	452311131	Dosky, bloky, sedlá z betónu v otvorenom výkope tr.C 12/15	m3	0,675	132,18	89,22	1,0629	140,49	94,83
5	Komunikácie					9 011,64			9 577,81
25	564851111	Podklad zo štrkodrviny s rozprezrením a zhrutnením,hr.po zhrutnení 150 mm	m2	121,000	10,36	1 253,56	1,0629	11,01	1 332,21
26	567145115	Podklad z prostého betónu tr. C 16/20, hr.200 mm, vrátane výstuže zo sieťoviny KARI	m2	176,000	26,56	4 674,56	1,0629	28,23	4 988,48
27	573211111	Postrek asfaltový spojovací bez posypu kamenivom z asfaltu cestného v množstve od 0,50 do 0,70 kg/m2	m2	176,000	1,50	264,00	1,0629	1,59	279,84
28	577141212	Betón asfaltový po zhrutnení II.tr.jemnozrnný AC 8 (ABJ), strednozrnný AC 11 (ABS) alebo hrubozrnný AC 16 (ABH) hr.50mm	m2	176,000	16,02	2 819,52	1,0629	17,03	2 997,28
8	Rúrové vedenie					15 536,60			16 284,63
29	671373121	Montáž potrubia z kanaliz. rúr z tvrdého PVC,PP tesn. gumovým krúžkom v sklone do 20 % DN 300, 250	m	127,000	3,50	444,50	1,0629	3,72	472,44
30	286140002200R	Rúra PP pre gravitačnú kanalizáciu DN 315, SN 10	m	127,000	78,70	9 994,90	1,0422	82,02	10 416,54
31	677374172	Montáž kanalizačnej PP odbočky korugovanej DN 300	ks	3,000	9,20	27,60	1,0629	9,78	29,34
32	286540118700R	Odbočka 45° PP, DN 315/160 pre gravitačnú kanalizáciu	ks	3,000	65,10	195,30	1,0422	67,85	203,55
33	892371000a	Skúška tesnosti kanalizácie D 300, vrátane šacht a tvaroviek	m	130,000	2,96	384,80	1,0629	3,15	409,50
34	894118001	Príplatok za každých ďalších 600 mm výšky vstupu šachty	ks	6,000	103,52	621,12	1,0629	110,03	690,18
35	894411121	Zhotovenie šachty kanalizačnej s obložením dna betónom tr. C 35/45 na potrubí DN 250-300 do 1,5m, vrátane betónových dielcov, stúpačiek, elastomerového tesnenia a kynet, DN1000, hrúbka stien 12 cm	ks	3,000	950,00	2 850,00	1,0629	1 008,76	3 029,28
36	899104111	Osadenie poklopu liatinového a ocelového vrátane rámu hmotn. nad 150 kg, vrátane podbetonávky a náteru proti zemnej vlhkosti	ks	3,000	39,46	118,38	1,0629	41,94	125,82
37	5524214249	Poklop šachtový kanalizačný z tvárnej liatiny s klbom a kompozitovou viežkou, DN600 mm, vodotesný D400 kN, s odvetraním	ks	3,000	300,00	900,00	1,0422	312,66	937,98

9		Ostatné konštrukcie a práce-búranie	7 132,84					7 598,65	
38	919735112	Rezanie existujúceho asfaltového krytu alebo podkladu hĺbky nad 50 do 100 mm	m	110,000	9,00	990,00	1,0629	9,57	1 052,70
39	919735112a	Druhočné dorezanie asfaltového krytu pred vysprávkou	m	110,000	9,00	990,00	1,0629	9,57	1 052,70
40	979082213	Vodorovná doprava sutiny so zložením a hrubým urovnaním na vzdialenosť do 1 km	t	141,251	1,88	265,55	1,0629	2,00	282,50
41	979082219	Priplatok k cene za každý ďalší aj začatý 1 km nad 1 km	t	3 390,024	0,40	1 356,01	1,0629	0,43	1 457,71
42	979087299	Poplatok za uloženie suti na skládke odpadu	t	141,251	25,00	3 531,28	1,0629	26,57	3 753,04
99		Presun hmôt HSV	329,90					350,63	
43	998276101	Presun hmôt pre rurové vedenie hĺbené z rúr z plast., hmôt alebo sklolamin. v otvorenom výkope	t	8,496	38,83	329,90	1,0629	41,27	350,63
Celkom						68 867,96	72 828,60		

ROZPOČET

Stavba: ČOV a kanalizácia Tekovské Nemce

Objekt: SO 10 Kanalizácia splašková

Podčasť: Stoka "B3-3"

PP-300 252 m

JKSO: 827 21

EČO:

Objednávateľ: Obec Tekovské Nemce

Spracoval: Granec

Zhotoviteľ:

Dátum: 17.2.2026

							Indexácia [3.Q 2024 / 4.Q 2025]		
P.Č.	Kód položky	Popis	MJ	Množstvo celkom	Cena jednotková	Cena celkom	Index navýšenia	Upravená jednotková cena	Upravená cena celkom
1	2	3	4	5	6	7	8	9	10
HSV Práce a dodávky HSV						147 596,14	156 147,15		
1	Zemné práce				74 397,43	78 755,77			
1	113107212	Odstránenie podkladu z kameniva ťaženého, hr. vrstvy 100 do 200 mm, -0,24000t	m2	277,200	1,01	279,97	1,0629	1,07	296,80
2	113107223	Odstránenie podkladu z kameniva hrubého drveného, hr.200 do 300 m, -0,40000t	m2	403,200	2,46	991,87	1,0629	2,61	1 052,35
3	113107242	Odstránenie krytu asfaltového, hr.nad 50 do 100 mm, - 0,18100t	m2	403,200	3,50	1 411,20	1,0629	3,72	1 499,90
4	119001411	Dočasné zaistenie podzemného potrubia DN do 200	m	15,000	20,10	301,50	1,0629	21,36	320,40
5	130001101	Príplatok k canám za sťaženie výkopu pre všetky triedy, vrátane ochrany podzemných inžinierskych sietí	m3	103,340	23,99	2 479,13	1,0629	25,50	2 635,17
6	132201203	Výkop rýhy šírky 600-2000mm horn.3	m3	516,701	15,00	7 750,52	1,0629	15,94	8 236,21
7	151101102	Paženie a rozopretie stien rýh pre podzemné vedenie, príložné do 4 m	m2	1 191,456	9,09	10 830,34	1,0629	9,66	11 509,46
8	151101112	Odstánenie paženia rýh pre podzemné vedenie, príložné hĺbky do 4 m	m2	1 191,456	5,29	6 302,80	1,0629	5,62	6 695,98
9	162701105	Vodorovné premiestnenie výkopku po spavenej ceste, horniny tr.1-4 do 25000 m	m3	516,701	13,00	6 717,11	1,0629	13,82	7 140,81
10	171209002	ostatné	t	981,732	10,00	9 817,32	1,0629	10,63	10 435,81
11	174101003	Zásyp sypaninou so zhutnením jám, šachlet, rýh, zárezov alebo okolo objektov	m3	322,661	6,30	2 032,76	1,0629	6,70	2 161,83
12	5833478350	Kamenivo ťažené hrubé drvené 0-32, štrkodriva	m3	322,661	32,27	10 412,27	1,0422	33,63	10 851,09
13	175101101	Obsyp potrubia sypaninou z vhodných hornín 1 až 4 bez prehodenia sypaniny	m3	148,511	21,60	3 207,84	1,0629	22,96	3 408,81
14	175101109	Príplatok k cene za prehodenie sypaniny	m3	148,511	12,79	1 899,46	1,0629	13,59	2 018,26
15	5833716105	Štrkopískok 0-20 mm	m3	148,511	31,67	4 703,34	1,0422	33,01	4 902,35
16	199010501	Dynamická skúška zhutnenia lôžka	ks	4,000	250,00	1 000,00	1,0629	265,73	1 062,92
17	199010502	Statická skúška zhutnenia obsypu potrubia	ks	4,000	300,00	1 200,00	1,0629	318,87	1 275,48
18	199010503	Statická skúška zhutnenia zásypu pod komunikáciou po 70-100 m, jednolitvo po vrstvách hr.500-600 mm	ks	6,000	300,00	1 800,00	1,0629	318,87	1 913,22
19	199010504	Kamerové skúšky	m	252,000	5,00	1 260,00	1,0629	5,31	1 338,12
3	Zvislé a kompletne konštrukcie				1 169,28	1 242,36			
20	359901111	Vydistenie stôk akajkoľvek výšky	m	252,000	4,94	1 169,28	1,0629	4,93	1 242,36
4	Vodorovné konštrukcie				2 638,47	2 802,92			
21	451573111	Lôžko pod potrubie, stoky a drobné objekty, v otvorenom výkope z piesku a štrkopiesku 0-20 mm	m3	41,580	54,77	2 277,34	1,0629	58,22	2 420,79
22	452112111	Osadenie prstenca alebo rámu pod poklopy a mreža, výšky do 100 mm	ks	7,000	9,85	68,95	1,0629	10,47	73,29
23	5922441570	Vyrovnávací prstenec pre poklop šachty TBW-Q.1 63/6	ks	7,000	12,00	84,00	1,0422	12,51	87,57
24	452311131	Dosky, bloky, sedlá z betónu v otvorenom výkope tr.C 12/15	m3	1,575	132,18	208,18	1,0629	140,49	221,27
5	Komunikácie				20 644,84	21 941,90			
25	564851111	Podklad zo štrkodriviny s rozprestrením a zhutnením, hr.po zhutnení 150 mm	m2	277,200	10,36	2 871,79	1,0629	11,01	3 051,97
26	567145115	Podklad z prostého betónu tr. C 16/20, hr.200 mm, vrátane výstuže zo sieťoviny KARI	m2	403,200	26,56	10 708,99	1,0629	28,23	11 382,34
27	573211111	Postrek asfaltový spojovací bez posypu kamenivom z asfaltu castného v množstve od 0,50 do 0,70 kg/m2	m2	403,200	1,50	604,80	1,0629	1,59	641,09
28	577141212	Betón asfaltový po zhutnení II.tr. jemnozrnný AC 8 (ABJ), strednozrnný AC 11 (ABS) alebo hrubozrnný AC 16 (ABH) hr.50mm	m2	403,200	16,02	6 459,26	1,0629	17,03	6 866,50
8	Rúrové vedenie				31 657,62	33 201,56			
29	871373121	Montáž potrubia z kanaliz. rúr z tvrdého PVC,PP tesn. gumovým krúžkom v sklone do 20 % DN 300, 250	m	245,000	3,50	857,50	1,0629	3,72	911,40
30	286140002200R	Rúra PP pre gravitačnú kanalizáciu DN 315, SN 10	m	245,000	78,70	19 281,50	1,0422	82,02	20 094,90
31	877374172	Montáž kanalizačnej PP odbočky korugovanej DN 300	ks	4,000	9,20	36,80	1,0629	9,78	39,12
32	286540118700R	Odbočka 45° PP, DN 315/160 pre gravitačnú kanalizáciu	ks	4,000	65,10	260,40	1,0422	67,85	271,40
33	892371000a	Skúška tesnosti kanalizácie D 300, vrátane šacht a tvaroviek	m	252,000	2,96	745,92	1,0629	3,15	793,80
34	894118001	Príplatok za každých ďalších 600 mm výšky vstupu šachty	ks	14,000	103,52	1 449,28	1,0629	110,03	1 540,42
35	894411121	Zhotovenie šachty kanalizačnej s obložným dna betónom tr. C 35/45 na potrubí DN 250-300 do 1,5m, vrátane betónových dielcov, stúpačiek, elastomerového tesnenia a kynety, DN1000, hrúbka stien 12 cm	ks	7,000	950,00	6 650,00	1,0629	1 009,76	7 068,32
36	899104111	Osadenie poklopu liatinového a oceleového vrátane rámu hmotn. nad 150 kg, vrátane podbetonávky a náteru proti zemnej vlhkosťi	ks	7,000	39,46	276,22	1,0629	41,94	293,58
37	5524214249	Poklop šachtový kanalizačný z tvárnej liatiny s kĺbom a kompozitovou vložkou, DN600 mm, vodotesný D400 kN, s odvetraním	ks	7,000	300,00	2 100,00	1,0422	312,66	2 188,62

9		Ostatné konštrukcie a práce-búranie						16 340,67	17 407,82
38	919735112	Rezanie existujúceho asfaltového krytu alebo podkladu hĺbky nad 50 do 100 mm	m	252,000	9,00	2 268,00	1,0629	9,57	2 411,64
39	919735112a	Druhotné dorezanie asfaltového krytu pred vysrávkou	m	252,000	9,00	2 268,00	1,0629	9,57	2 411,64
40	979082213	Vodorovná doprava sutiľny so zložením a hrubým urovnaním na vzdialenosť do 1 km	t	323,593	1,88	608,35	1,0629	2,00	647,19
41	979082219	Príplatok k cene za každý ďalší aj začatý 1 km nad 1 km	t	7 766,232	0,40	3 106,49	1,0629	0,43	3 339,48
42	979087299	Poplatok za uloženie sutiľ na skládke odpadů	t	323,593	25,00	8 089,83	1,0629	26,57	8 597,87
99		Presun hmôt HSV						747,83	794,82
43	998276101	Presun hmôt pre rurové vedenie hĺbene z rúr z plast., hmôt alebo sklolamín. v otvorenom výkope	t	19,259	38,83	747,83	1,0629	41,27	794,82
		<u>Čelkom</u>						147 596,14	156 147,15

ROZPOČET

Stavba: ČOV a kanalizácia Tekovské Nemce

Objekt: SO 10 Kanalizácia splašková

Podčasť: Stoka "B3-4"

Objednávateľ: Obec Tekovské Nemce

Zhotoviteľ:

JKSO: 827 21

EČO:

Spracoval: Granec

Dátum: 17.2.2026

PP-300 144 m

indexácia [3.Q 2024 / 4.Q 2025]

P.Č.	Kód položky	Popis	MJ	Množstvo celkom	Cena jednotková	Cena celkom	Index navýšenia	Upravená jednotková cena	Upravená cena celkom
1	2	3	4	5	6	7	8	9	10
HSV Práca a dodávky HSV						73 691,71			77 954,17
1	Zemné práce				36 623,26				38 809,77
1	113106612	Rozoberanie zámkovej dlažby všetkých druhov v ploche nad 20 m ² , -0,26000t	m ²	11,200	3,63	40,66	1,0629	3,86	43,23
2	113107212	Odstránenie podkladu z kameniva ťaženého, hr. vrstvy 100 do 200 mm, -0,24000t	m ²	77,200	1,01	77,97	1,0629	1,07	82,60
3	113107223	Odstránenie podkladu z kameniva hrubého drveného, hr.200 do 300 m, -0,40000t	m ²	124,000	2,46	305,04	1,0629	2,61	323,64
4	113107242	Odstránenie krytu asfaltového, hr.nad 50 do 100 mm, - 0,18100t	m ²	180,000	3,50	630,00	1,0629	3,72	669,60
5	119001411	Dočasné zaistenie podzemného potrubia DN do 200	m	6,000	20,10	120,60	1,0629	21,36	128,16
6	130001101	Príplatok k cenám za sťaženie výkopu pre všetky triedy, vrátane ochrany podzemných inžinierskych sietí	m ³	66,905	23,99	1 605,05	1,0629	25,50	1 706,06
7	132201203	Výkop rhyhy šírky 600-2000mm horn.3	m ³	334,523	15,00	5 017,85	1,0629	15,94	5 332,30
8	151101102	Paženie a rozopretie stien rýh pre podzemné vedenie, príložné do 4 m	m ²	676,224	9,09	6 146,88	1,0629	9,66	6 532,32
9	151101112	Odstránenie paženia rýh pre podzemné vedenie, príložné hĺbky do 4 m	m ²	676,224	5,29	3 577,22	1,0629	5,62	3 800,38
10	162701105	Vodorovné premiestnenie výkopku po spevnenej ceste, horniny tr.1-4 do 25000 m	m ³	196,750	13,00	2 557,75	1,0629	13,82	2 719,09
11	171209002	ostatné	t	373,825	10,00	3 738,25	1,0629	10,53	3 973,76
12	174101003	Zásyp sypaninou so zhutnením jám, šachiet, rýh, zárezov alebo okolo objektov	m ³	223,643	6,30	1 408,95	1,0629	6,70	1 498,41
13	5833478350	Kamenivo ťažené hrubé drvené 0-32, štrkodrva	m ³	85,870	32,27	2 771,02	1,0422	33,63	2 887,81
14	175101101	Obsyp potrubia sypaninou z vhodných hornín 1 až 4 bez prehodenia sypaniny	m ³	84,863	21,60	1 833,04	1,0629	22,96	1 948,45
15	175101109	Príplatok k cene za prehodenie sypaniny	m ³	84,863	12,79	1 085,40	1,0629	13,59	1 153,29
16	5833716105	Štrkopiesok 0-20 mm	m ³	84,863	31,67	2 687,61	1,0422	33,01	2 801,33
17	199010501	Dynamická skúška zhutnenia lôžka	ks	2,000	250,00	500,00	1,0629	265,73	531,46
18	199010502	Statická skúška zhutnenia obsypu potrubia	ks	2,000	300,00	600,00	1,0629	318,87	637,74
19	199010503	Statická skúška zhutnenia zásypu pod komunikáciou po 70-100 m, jednotlivo po vrstvách hr.500-600 mm	ks	4,000	300,00	1 200,00	1,0629	318,87	1 275,48
20	199010504	Kamerové skúšky	m	144,000	5,00	720,00	1,0629	5,31	764,64
3	Zvislé a kompletné konštrukcie				668,16				709,92
21	359901111	Výčistenie stôk akejkoľvek výšky	m	144,000	4,64	668,16	1,0629	4,93	709,92
4	Vodorovné konštrukcie				1 507,70				1 601,67
22	451573111	Lôžka pod potrubie, stoky a drobné objekty, v otvorenom výkope z piesku a štrkopiesku 0-20 mm	m ³	23,760	54,77	1 301,34	1,0629	58,22	1 383,31
23	452112111	Osadenie prstenca alebo rámu pod poklapy a mreže, výšky do 100 mm	ks	4,000	9,85	39,40	1,0629	10,47	41,88
24	5822441570	Vyrovnávací prstenec pre poklop šachty TBW-Q, 1 63/6	ks	4,000	12,00	48,00	1,0422	12,51	50,04
25	452311131	Dosky, bloky, sedlá z betónu v otvorenom výkope tr.C 12/15	m ³	0,900	132,18	118,96	1,0629	140,49	126,44
5	Komunikácie				11 670,90				12 403,38
26	584871111	Podklad zo štrkodrviny s rozprestrením a zhutnením,hr.po zhutnení 250 mm	m ²	77,200	15,16	1 170,35	1,0629	16,11	1 243,69
27	567145115	Podklad z prostého betónu tr. C 16/20, hr.200 mm, vrátane výstuže zo sietoviny KARI	m ²	124,000	26,56	3 293,44	1,0629	28,23	3 500,52
28	573211111	Posťrek asfaltový spojovací bez posypu kamenivom z asfaltu cesného v množstve od 0,50 do 0,70 kg/m ²	m ²	353,600	1,50	530,40	1,0629	1,59	562,22
29	577141212	Betón asfaltový po zhutnení II.tr. jemnozrný AC 8 (ABJ), strednozrný AC 11 (ABS) alebo hrubozrný AC 16 (ABH) hr.50mm	m ²	6,400	16,02	102,53	1,0629	17,03	108,99
30	577141212R	Betón asfaltový po zhutnení II.tr. jemnozrný AC 8 (ABJ), strednozrný AC 11 (ABS) alebo hrubozrný AC 16 (ABH) hr.100mm, vrátane pružnej asfaltovej zálievky	m ²	173,600	36,70	6 371,12	1,0629	39,01	6 772,14
31	596911112	Kladenie zámkovej dlažby hr. 6 cm pre peších nad 20 m ² so zriadením lôžka z kameniva hr. 4 cm	m ²	11,200	18,13	203,06	1,0629	19,27	215,82
8	Rúrové vedenie				18 528,94				19 431,01
32	871373121	Montáž potrubia z kanaliz. rúr z tvrdého PVC,PP tesn. gumovým krúžkom v sklone do 20 % DN 300, 250	m	140,000	3,50	490,00	1,0629	3,72	520,80
33	286140002200R	Rúra PP pre gravitačnú kanalizáciu DN 315, SN 10	m	140,000	78,70	11 018,00	1,0422	82,02	11 482,80
34	877374172	Montáž kanalizačnej PP odbočky korugovanej DN 300	ks	9,000	9,20	82,80	1,0629	9,78	88,02
35	286540118700R	Odbočka 45° PP, DN 315/160 pre gravitačnú kanalizáciu	ks	9,000	65,10	585,90	1,0422	67,85	610,65
36	892371000a	Skúška tesnosti kanalizácie D 300, vrátane šacht a tvaroviek	m	144,000	2,96	426,24	1,0629	3,15	453,60
37	894118001	Príplatok za každých ďalších 600 mm výšky vstupu šachty	ks	8,000	103,52	828,16	1,0629	110,03	880,24

38	894411121	Zhotovenie šachty kanalizačnej s obložením dna betónom tr. C 35/45 na potrubí DN 250-300 do 1,5m, vrátane betónových dielcov, stúpačiek, elastomerového tesnenia a kynety, DN1000, hrúbka stien 12 cm	ks	4,000	950,00	3 800,00	1,0629	1 009,76	4 039,04
39	899104111	Osadenie poklopu litinového a oceľového vrátane rámu hmotn. nad 150 kg, vrátane podbetonávky a náteru proti zemnej vlhkosti	ks	4,000	39,46	157,84	1,0629	41,94	167,76
40	5524214249a	Poklop šachtový kanalizačný z tvárnej liatiny s kĺbom a kompozitovou vložkou, DN600 mm, vodotesný D400 kN, s odvetraním	ks	2,000	300,00	600,00	1,0422	312,66	625,32
41	5524214249	Poklop šachtový kanalizačný z tvárnej liatiny s kĺbom a kompozitovou vložkou, DN600 mm, vodotesný D400 kN, s odvetraním	ks	2,000	270,00	540,00	1,0422	281,39	562,78
9 Ostatné konštrukcie a práce-búranie						4 265,40			4 544,24
42	919735112	Rezanie existujúceho asfaltového krytu alebo podkladu hĺbky nad 50 do 100 mm	m	60,000	9,00	540,00	1,0629	9,57	574,20
43	919735112a	Druhotné dorezanie asfaltového krytu pred vysprávkou	m	60,000	9,00	540,00	1,0629	9,57	574,20
44	979082213	Vodorovná doprava sušiny so zložením a hrubým urovnaním na vzdialenosť do 1 km	t	87,319	1,88	164,16	1,0629	2,00	174,64
45	979082219	Príplatek k cene za každý ďalší aj začatý 1 km nad 1 km	t	2 095,656	0,40	838,26	1,0629	0,43	901,13
46	979087299	Poplatok za uloženie sute na skládke odpadu	t	87,319	25,00	2 182,98	1,0629	26,57	2 320,07
99 Presun hmôt HSV						427,32			454,18
47	998276101	Presun hmôt pre rurové vedenie hlbene z rur z plast., hmôt alebo sklolamin. v otvorenom výkope	t	11,005	38,83	427,32	1,0629	41,27	454,18
Celkom						73 891,71			77 954,17

ROZPOČET

Stavba: ČOV a kanalizácia Tekovské Nemce

Objekt: SO 10 Kanalizácia splašková

Podčasť: Stoka "B3-5"

Objednávateľ: Obec Tekovské Nemce

Zhotoviteľ:

JKSO: 827 21

EČO:

Spracoval: Granec

Dátum: 17.2.2026

PP-300 200 m

indexácia [3.Q 2024 / 4.Q 2025]

P.Č.	Kód položky	Popis	MJ	Množstvo celkom	Cena jednotková	Cena celkom	Index navýšenia	Upravená jednotková cena	Upravená cena celkom
1	2	3	4	5	6	7	8	9	10
HSV Práce a dodávky HSV						78 548,06			83 013,23
1	Zemné práce					45 079,78			47 815,09
1	113107212	Odstránenie podkladu z kameňova ťaženého, hr. vrstvy 100 do 200 mm, -0,24000t	m2	22,000	1,01	22,22	1,0629	1,07	23,54
2	113107223	Odstránenie podkladu z kameňova hrubého drveného, hr.200 do 300 m, -0,40000t	m2	32,000	2,46	78,72	1,0629	2,61	83,52
3	113107242	Odstránenie krytu asfaltového, hr.nad 50 do 100 mm, - 0,18100t	m2	32,000	3,50	112,00	1,0629	3,72	119,04
4	119001411	Dočasné zaistenie podzemného potrubia DN do 200	m	8,000	20,10	160,80	1,0629	21,36	170,88
5	130001101	Príplatok k cenám za sťahenie výkopu pre všetky triedy, vrátane ochrany podzemných inžinierskych sietí	m3	103,972	23,99	2 494,29	1,0629	25,50	2 651,29
6	132201203	Výkop ryhy šírky 600-2000mm horn.3	m3	519,860	15,00	7 797,90	1,0629	15,94	8 286,57
7	151101102	Paženie a rozopretie stien rýh pre podzemné vedenie, príložné do 4 m	m2	965,200	9,09	8 773,67	1,0629	9,66	9 323,83
8	151101112	Odstránenie paženia rýh pre podzemné vedenie, príložné hlčky do 4 m	m2	965,200	5,29	5 105,91	1,0629	5,62	5 424,42
9	162701105	Vodorovné premiestnenia výkopku po spevnenej ceste, horniny tr.1-4 do 25000 m	m3	180,688	13,00	2 348,92	1,0629	13,82	2 497,08
10	171209002	ostatné	t	343,303	10,00	3 433,03	1,0629	10,63	3 649,31
11	174101003	Zásyp sypaninou so zhutnením jám, šachiet, rýh, zárezov alebo okolo objektov	m3	365,860	6,30	2 304,92	1,0629	6,70	2 451,26
12	5833478350	Kameňova ťažené hrubé drvené 0-32, štrkodrva	m3	26,666	32,27	861,16	1,0422	33,63	897,45
13	175101101	Obsyp potrubia sypaninou z vhodných hornín 1 až 4 bez prehodenia sypaniny	m3	117,866	21,60	2 545,91	1,0629	22,96	2 706,20
14	175101109	Príplatok k cene za prehodenie sypaniny	m3	117,866	12,79	1 507,51	1,0629	13,59	1 601,80
15	5833716105	Štrkopiesok 0-20 mm	m3	117,866	31,67	3 732,82	1,0422	33,01	3 890,76
16	199010501	Dynamická skúška zhutnenia lôžka	ks	4,000	250,00	1 000,00	1,0629	265,73	1 062,92
17	199010502	Statická skúška zhutnenia obsypu potrubia	ks	4,000	300,00	1 200,00	1,0629	318,87	1 275,48
18	199010503	Statická skúška zhutnenia zásypu pod komunikáciou po 70-100 m, jednotlivu po vrstvách hr.500-600 mm	ks	2,000	300,00	600,00	1,0629	318,87	637,74
19	199010504	Kamerové skúšky	m	200,000	5,00	1 000,00	1,0629	5,31	1 062,00
3	Zvislé a kompletne konštrukcie					928,00			986,00
20	359901111	Vyšistenie stôk akejkoľvek výšky	m	200,000	4,64	928,00	1,0629	4,93	986,00
4	Vodorovné konštrukcie					2 116,95			2 248,80
21	451573111	Lôžka pod potrubie, stoky a drobné objekty, v otvorenom výkope z piesku a štrkopiesku 0-20 mm	m3	33,000	54,77	1 807,41	1,0629	58,22	1 921,26
22	452112111	Osadenie prstenca alebo rámu pod poklopy a mreže, výšky do 100 mm	ks	6,000	9,85	59,10	1,0629	10,47	62,82
23	5822441570	Vyrovňovací prstenec pre poklop šachty TBW-Q.1 63/6	ks	6,000	12,00	72,00	1,0422	12,51	75,06
24	452311131	Dosky, bloky, sedlá z betónu v otvorenom výkope tr.C 12/15	m3	1,350	132,18	178,44	1,0629	140,49	189,66
5	Komunikácie					1 838,48			1 741,42
25	564851111	Podklad zo štrkodrviny s rozprestrením a zhutnením, hr. po zhutnení 150 mm	m2	22,000	10,36	227,92	1,0629	11,01	242,22
26	567145115	Podklad z prostého betónu tr. C 16/20, hr.200 mm, vrátane výstuže zo sietviny KARI	m2	32,000	26,56	849,92	1,0629	28,23	903,36
27	573211111	Postrek asfaltový spojovací bez posypu kameňovom z asfaltu cestného v množstve od 0,50 do 0,70 kg/m2	m2	32,000	1,50	48,00	1,0629	1,59	50,88
28	577141212	Betón asfaltový po zhutnení II. tr. jemnozrný AC 8 (ABJ), strednozrný AC 11 (ABS) alebo hrubozrný AC 16 (ABH) hr.50mm	m2	32,000	16,02	512,64	1,0629	17,03	544,96
8	Rúrové vedenie					26 853,80			28 166,33
29	871373121	Montáž potrubia z kanaliz. rúr z tvrdého PVC,PP tesn. gumovým krúžkom v sklone do 20 % DN 300, 250	m	194,000	3,50	679,00	1,0629	3,72	721,66
30	28614002200R	Rúra PP pre gravitačnú kanalizáciu DN 315, SN 10	m	194,000	78,70	15 267,80	1,0422	82,02	15 911,88
31	877374172	Montáž kanalizačnej PP odbočky korugovanej DN 300	ks	20,000	9,20	184,00	1,0629	9,78	195,60
32	286540118700R	Odbočka 45° PP, DN 315/160 pre gravitačnú kanalizáciu	ks	20,000	65,10	1 302,00	1,0422	67,85	1 357,00
33	892371000a	Skúška tesnosti kanalizácie D 300, vrátane šacht a tvarovlek	m	200,000	2,96	592,00	1,0629	3,15	630,00
34	894118001	Príplatok za každých ďalších 600 mm výšky vstupu šachty	ks	12,000	103,52	1 242,24	1,0629	110,03	1 320,36
35	894411121	Zhotovenie šachty kanalizačnej s obložením dna betónom tr. C 36/45 na potrubí DN 250-300 do 1,5m, vrátane betónových dielcov, stúpačiek, elastomerového tesnenia a kynety, DN1000, hrúbka stien 12 cm	ks	6,000	950,00	5 700,00	1,0629	1 009,76	6 058,56
36	899104111	Osadenie poklopu liatinového a oceleového vrátane rámu hmotn. nad 150 kg, vrátane podbetonávky a náteru proti zemnej vlhkosť	ks	6,000	39,46	236,76	1,0629	41,94	251,64
37	5524214249a	Poklop šachtový kanalizačný z tvárnej liatiny s kĺbom a kompozitovou vložkou, DN600 mm, vodotesný D400 kN, s odvetraním	ks	1,000	300,00	300,00	1,0422	312,66	312,66

38	5524214249	Poklop šachtový kanalizačný z tvárnej liatiny s kľobom a kompozitovou vložkou, DN500 mm, vodotesný D400 kN, s odvetraním	ks	5,000	270,00	1 350,00	1,0422	281,39	1 406,95
9		Ostatné konštrukcie a práce-búranie				1 296,88			1 381,57
39	919735112	Rezanie existujúceho asfaltového krytu alebo podkladu hĺbky nad 50 do 100 mm	m	20,000	9,00	180,00	1,0629	9,57	191,40
40	919735112a	Druhohotné dorezanie asfaltového krytu pred výspravkou	m	20,000	9,00	180,00	1,0629	9,57	191,40
41	979082213	Vodorovná doprava sutiny so zložením a hrubým urovnaním na vzdialenosť do 1 km	t	25,682	1,88	48,28	1,0629	2,00	51,36
42	979082219	Príplatok k cene za každý ďalší aj začatý 1 km nad 1 km	t	616,368	0,40	246,55	1,0629	0,43	265,04
43	979087299	Poplatok za uloženie sute na skládke odpadu	t	25,682	25,00	642,05	1,0629	26,57	682,37
99		Presun hmôt HSV				634,17			674,02
44	998276101	Presun hmôt pre rúrové vedenie hĺbene z rur z plast., hmôt alebo sklolamin. v otvorenom výkope	t	16,332	36,83	634,17	1,0629	41,27	674,02
Celkom						78 548,06			83 013,23

ROZPOČET

Stavba: ČOV a kanalizácia Tekovské Nemce

Objekt: SO 10 Kanalizácia aplašková

Podčasť: Stoka "B5"

Objednávateľ: Obec Tekovské Nemce

Zhotoviteľ:

JKSO: 827 21

EČO:

Spracoval: Granec

Dátum: 17.2.2026

PP-300 68 m

indexácia [3.Q 2024 / 4.Q 2025]

P.Č.	Kód položky	Popis	MJ	Množstvo celkom	Cena jednotková	Cena celkom	Index navýšenia	Upravená jednotková cena	Upravená cena celkom
1	2	3	4	5	6	7	8	9	10
HSV Práce a dodávky HSV						42 153,08			44 597,49
1 Zemné práce						21 936,67			23 226,34
1	113107212	Odstránenie podkladu z kameniva ťaženého, hr. vrstvy 100 do 200 mm, -0,24000t	m2	74,800	1,01	75,55	1,0629	1,07	80,04
2	113107223	Odstránenie podkladu z kameniva hrubého drveného, hr.200 do 300 m, -0,40000t	m2	108,800	2,46	267,65	1,0629	2,61	283,97
3	113107242	Odstránenie krytu asfaltového, hr.nad 50 do 100 mm, -0,18100t	m2	108,800	3,50	380,80	1,0629	3,72	404,74
4	119001411	Dočasné zaistenie podzemného potrubia DN do 200	m	6,000	20,10	120,60	1,0629	21,36	128,16
5	130001101	Príplatek k cenám za sťaženie výkopu pre všetky triedy, vrátane ochrany podzemných inžinierskych sietí	m3	26,918	23,99	643,74	1,0629	25,50	737,41
6	132201203	Výkop rýh šírky 800-2000mm horn.3	m3	144,588	15,00	2 168,82	1,0629	15,94	2 304,73
7	151101102	Paženie a rozopretie stien rýh pre podzemné vedenie, príložné do 4 m	m2	330,888	9,09	3 007,77	1,0629	9,66	3 196,38
8	151101112	Odstánenie paženia rýh pre podzemné vedenie, príložné hĺbky do 4 m	m2	330,888	5,29	1 750,40	1,0629	5,62	1 859,59
9	162701105	Vodorovné premiestnenie výkopku po spevnenej ceste, horniny tr.1-4 do 25000 m	m3	144,588	13,00	1 879,64	1,0629	13,82	1 998,21
10	171209902	ostatné	t	274,717	10,00	2 747,17	1,0629	10,63	2 920,24
11	174101003	Zásyp sypaninou so zhrutnením jám, šachiet, rýh, zárezov alebo okolo objektov	m3	92,228	6,30	581,04	1,0629	6,70	617,93
12	5833478350	Kamenivo ťažené hrubé drvené 0-32, štrkodrva	m3	92,228	32,27	2 976,20	1,0422	33,63	3 101,63
13	175101101	Obsyp potrubia sypaninou z vhodných hornín 1 až 4 bez prahodenia sypaniny	m3	40,074	21,60	865,60	1,0629	22,96	920,10
14	175101109	Príplatek k cene za prehodenie sypaniny	m3	40,074	12,79	512,55	1,0629	13,59	544,61
15	5833716105	Štrkopiesok 0-20 mm	m3	40,074	31,67	1 269,14	1,0422	33,01	1 322,84
16	199010501	Dynamická skúška zhrutnenia lôžka	ks	2,000	250,00	500,00	1,0629	265,73	531,46
17	199010502	Statická skúška zhrutnenia obsypu potrubia	ks	2,000	300,00	600,00	1,0629	316,87	637,74
18	199010503	Statická skúška zhrutnenia zásypu pod komunikáciou po 70-100 m, jednotlivu po vrstvách hr.500-600 mm	ks	4,000	300,00	1 200,00	1,0629	318,87	1 275,48
19	199010504	Kamerové skúšky	m	68,000	5,00	340,00	1,0629	5,31	361,08
3 Zvislé a kompletné konštrukcie						315,52			335,24
20	359901111	Výčistenie stôk akejkoľvek výšky	m	68,000	4,64	315,52	1,0629	4,93	335,24
4 Vodorovné konštrukcie						717,70			762,41
21	451573111	Lôžko pod potrubie, stoky a drobné objekty, v otvorenom výkope z piesku a štrkopiesku 0-20 mm	m3	11,220	54,77	614,52	1,0629	58,22	653,23
22	452112111	Osadenie prstenca alebo rámu pod poklopy a mreže, výšky do 100 mm	ks	2,000	9,85	19,70	1,0629	10,47	20,94
23	5922441570	Vyrovnávací prstenec pre poklop šachty TBW-Q.1 63/6	ks	2,000	12,00	24,00	1,0422	12,51	25,02
24	452311131	Dosky, bloky, sedlá z betónu v otvorenom výkope tr.C 12/15	m3	0,450	132,18	59,48	1,0829	140,49	63,22
5 Komunikácie						5 570,84			5 920,82
25	564851111	Podklad zo štrkodrviny s rozprestrením a zhrutnením,hr.po zhrutnení 150 mm	m2	74,800	10,36	774,93	1,0629	11,01	823,55
26	567145115	Podklad z prostého betónu tr. C 16/20, hr.200 mm, vrátane výstuže zo sietoviny KARI	m2	108,800	26,56	2 889,73	1,0629	28,23	3 071,42
27	573211111	Postrek asfaltový spojovací bez posypu kamenivom z asfaltu cestného v množstve od 0,50 do 0,70 kg/m2	m2	108,800	1,50	163,20	1,0629	1,59	172,99
28	577141212	Betón asfaltový po zhrutnení II, tr. jemnozrnný AC 8 (ABJ), strednozrnný AC 11 (ABS) alebo hrubozrnný AC 16 (ABH) hr.50mm	m2	108,800	16,02	1 742,98	1,0629	17,03	1 852,86
8 Rúrové vedenie						8 990,98			9 430,03
29	871373121	Montáž potrubia z kanaliz. rúr z tvrdého PVC,PP tesn. gumovým krúžkom v sklone do 20 % DN 300, 250	m	66,000	3,50	231,00	1,0629	3,72	245,52
30	286140002200R	Rúra PP pre gravitačnú kanalizáciu DN 315, SN 10	m	66,000	78,70	5 194,20	1,0422	82,02	5 413,32
31	877374172	Montáž kanalizačnej PP odbočky korugovanej DN 300	ks	5,000	9,20	46,00	1,0629	9,78	48,90
32	286540118700R	Odbočka 45° PP, DN 315/160 pre gravitačnú kanalizáciu	ks	5,000	65,10	325,50	1,0422	67,85	339,25
33	892371000a	Skúška tesnosti kanalizácie D 300, vrátane šacht a tvaroviek	m	68,000	2,96	201,28	1,0629	3,15	214,20
34	894118001	Príplatek za každý ďalších 600 mm výšky vstupu šachty	ks	4,000	103,52	414,08	1,0629	110,03	440,12
35	894411121	Zhotovenie šachty kanalizačnej s obložením dna betónom tr. C 35/45 na potrubí DN 250-300 do 1,5m, vrátane betónových dielcov, stúpačiek, elastomerového tesnenia a kynety, DN1000, hrúbka stien 12 cm	ks	2,000	950,00	1 900,00	1,0629	1 009,76	2 019,52
36	899104111	Osadenie poklopu liatinového a oceleového vrátane rámu hmotn. nad 150 kg, vrátane podbetonávky a náteru proti zemnej vlhkosti	ks	2,000	39,46	78,92	1,0629	41,94	83,88
37	5524214249a	Poklop šachtový kanalizačný z tvárnej liatiny s kĺbom a kompozitovou vložkou, DN600 mm, vodotesný D400 kN, s odvetraním	ks	2,000	300,00	600,00	1,0422	312,66	625,32

9		Ostatné konštrukcie a práce-búranie	4 409,40					4 697,36	
38	919735112	Rezanie existujúceho asfaltového krytu alebo podkladu hĺbky nad 50 do 100 mm	m	68,000	9,00	612,00	1,0629	9,57	650,76
39	919735112a	Druhotné dorezanie asfaltového krytu pred vysprávkou	m	68,000	9,00	612,00	1,0629	9,57	650,76
40	979082213	Vodorovná doprava sutiny so zložením a hrubým urovnaním na vzdialenosť do 1 km	t	87,319	1,88	164,16	1,0629	2,00	174,64
41	979082219	Príplatok k cene za každý ďalší aj začatý 1 km nad 1 km	t	2 095,656	0,40	838,26	1,0629	0,43	901,13
42	979087299	Poplatok za uloženie sute na skládke odpadu	t	87,319	25,00	2 182,98	1,0629	26,57	2 320,07
99		Presun hmôt HSV	211,97					225,29	
43	998276101	Presun hmôt pre rúrové vedenie hĺbene z rur z plast., hmôt alebo sklolamin. v otvorenom výkope	t	5,456	36,63	211,97	1,0629	41,27	225,29
Celkom			42 153,08					44 597,49	

ROZPOČET

Stavba: ČOV a kanalizácia Tekovské Nemce

Objekt: SO 10 Kanalizácia splašková

Podčasť: Stoka "B6"

PP-300 121 m

JKSO: 827 21

EČO:

Spracoval: Gránc

Dátum: 17.2.2026

Objednávateľ: Obec Tekovské Nemce

Zhotoviteľ:

indexácia [3.Q 2024 / 4.Q 2025]

P.Č.	Kód položky	Popis	MJ	Množstvo celkom	Cena jednotková	Cena celkom	Index navýšenia	Upravená jednotková cena	Upravená cena celkom
1	2	3	4	5	6	7	8	9	10
HSV Práce a dodávky HSV						67 218,04			71 121,25
1	Zemné práce					32 478,80			34 395,70
1	113107212	Odstránenie podkladu z kameňa ťaženého, hr. vrstvy 100 do 200 mm, -0,24000t	m2	133,100	1,01	134,43	1,0629	1,07	142,42
2	113107223	Odstránenie podkladu z kameňa hrubého drveného, hr.200 do 300 m, -0,40000t	m2	193,600	2,46	476,26	1,0629	2,61	505,30
3	113107242	Odstránenie krytu asfaltového, hr.nad 50 do 100 mm, - 0,18100t	m2	193,600	3,50	677,60	1,0629	3,72	720,19
4	119001411	Dočasný zaistenie podzemného potrubia DN do 200	m	12,000	20,10	241,20	1,0629	21,36	256,32
5	130001101	Príplatok k cenám za sťaženie výkopu pre všetky triedy, vrátane ochrany podzemných inžinierskych sietí	m3	41,261	23,99	989,85	1,0629	25,50	1 052,16
6	132201203	Výkop rýhy šírky 600-2000mm horn.3	m3	206,305	15,00	3 094,58	1,0629	15,94	3 288,50
7	151101102	Paženie a rozopretie stien rýh pre podzemné vedenie, príložné do 4 m	m2	496,100	9,09	4 509,55	1,0629	9,66	4 792,33
8	151101112	Odstránenie paženia rýh pre podzemné vedenie, príložné hĺbky do 4 m	m2	496,100	5,29	2 624,37	1,0629	5,62	2 788,08
9	162701105	Vodorovné premiestnenia výkopku po spevnenej ceste, horniny tr.1-4 do 25000 m	m3	206,305	13,00	2 681,97	1,0629	13,62	2 851,14
10	171209002	ostatné	t	391,980	10,00	3 919,80	1,0629	10,63	4 166,75
11	174101003	Zásyp sypaninou so zhutnením jám, šachiet, rýh, zárezov alebo okolo objektov	m3	113,135	6,30	712,75	1,0629	6,70	758,00
12	5833478350	Kameňa ťažené hrubé drvené 0-32, štrkodrva	m3	113,135	32,27	3 650,87	1,0422	33,63	3 804,73
13	175101101	Obsyp potrubia sypaninou z vhodných hornín 1 až 4 bez prehodenia sypaniny	m3	71,309	21,60	1 540,27	1,0629	22,96	1 637,25
14	175101109	Príplatok k cene za prehodenie sypaniny	m3	71,309	12,79	912,04	1,0629	13,59	969,09
15	5833716105	Štrkopiesok 0-20 mm	m3	71,309	31,87	2 258,36	1,0422	33,01	2 353,91
16	199010501	Dynamická skúška zhutnenia lôžka	ks	3,000	250,00	750,00	1,0629	265,73	797,19
17	199010502	Statická skúška zhutnenia obsypu potrubia	ks	3,000	300,00	900,00	1,0629	318,87	956,61
18	199010503	Statická skúška zhutnenia zásypu pod komunikáciou po 70-100 m, jednotlivé po vrstvách hr.500-600 mm	ks	6,000	300,00	1 800,00	1,0629	318,87	1 913,22
19	199010504	Kamerové skúšky	m	121,000	5,00	605,00	1,0629	5,31	642,51
3	Zvislé a kompletne konštrukcie					561,44			596,53
20	359901111	Výčistenie stôk akejkoľvek výšky	m	121,000	4,64	561,44	1,0629	4,93	596,53
4	Vodorovné konštrukcie					1 248,25			1 328,13
21	451573111	Lôžko pod potrubie, stoky a drobné objekty, v otvorenom výkope z piesku a štrkopiesku 0-20 mm	m3	19,965	54,77	1 093,48	1,0629	58,22	1 162,36
22	452112111	Osadenie prstenca alebo rámu pod poklopy a mreže, výšky do 100 mm	ks	3,000	9,85	29,55	1,0629	10,47	31,41
23	5922441570	Vyrovnávací prstenec pre poklop šachty TBW-Q 1 63/6	ks	3,000	12,00	36,00	1,0422	12,51	37,53
24	452311131	Dosky, bloky, sedlá z betónu v otvorenom výkope tr.C 12/15	m3	0,675	132,18	89,22	1,0629	140,49	94,83
5	Komunikácie					9 912,81			10 635,59
25	584851111	Podklad zo štrkodrviny s rozprestrením a zhutnením, hr.po zhutnení 150 mm	m2	133,100	10,36	1 378,92	1,0629	11,01	1 465,43
26	587145115	Podklad z prostého betónu tr. C 16/20, hr.200 mm, vrátane výstuže zo sieťoviny KARI	m2	193,600	26,56	5 142,02	1,0629	28,23	5 465,33
27	573211111	Postrek asfaltový spojovací bez posypu kamenivom z asfaltu cestného v množstve od 0,50 do 0,70 kg/m2	m2	193,600	1,50	290,40	1,0629	1,59	307,82
28	577141212	Betón asfaltový po zhutnení II.tr. jemnozrnný AC 8 (ABJ), strednozrnný AC 11 (ABS) alebo hrubozrnný AC 16 (ABH) hr.50mm	m2	193,600	16,02	3 101,47	1,0629	17,03	3 297,01
8	Rúrové vedenie					14 844,46			15 562,25
29	871373121	Montáž potrubia z kanaliz. rúr z tvrdého PVC, PP tesn. gumovým krúžkom v sklone do 20 % DN 300, 250	m	118,000	3,50	413,00	1,0629	3,72	438,96
30	286140002200R	Rúra PP pre gravitačnú kanalizáciu DN 315, SN 10	m	118,000	78,70	9 285,60	1,0422	82,02	9 676,36
31	877374172	Montáž kanalizačnej PP odbočky korugovanej DN 300	ks	4,000	9,20	36,80	1,0629	9,78	39,12
32	286540118700R	Odbočka 45° PP, DN 315/160 pre gravitačnú kanalizáciu	ks	4,000	65,10	260,40	1,0422	67,85	271,40
33	892371000a	Skúška tesnosti kanalizácie D 300, vrátane šacht a tvaroviek	m	121,000	2,96	358,16	1,0629	3,15	381,15
34	894118001	Príplatok za každých ďalších 600 mm výšky vstupu šachty	ks	6,000	103,52	621,12	1,0629	110,03	660,16
35	894411121	Zhotovenie šachty kanalizačnej s obložením dna betónom tr. C 35/45 na potrubí DN 250-300 do 1,5m, vrátane betónových dielcov, stúpačiek, elastomerového tesnenia a kynety, DN1000, hrúbka stien 12 cm	ks	3,000	950,00	2 850,00	1,0629	1 009,76	3 029,28
36	899104111	Osadenie poklopu liatinového a oceleového vrátane rámu hmotn. nad 150 kg, vrátane podbetónávky a nátenu proti zemnej vlhkosti	ks	3,000	39,46	118,38	1,0629	41,94	125,82
37	5524214249a	Poklop šachtový kanalizačný z tvrdnej liatiny s kĺbom a kompozitovou vložkou, DN600 mm, vodotesný D-400 kN, s odvetraním	ks	3,000	300,00	900,00	1,0422	312,66	937,98

9		Ostatné konštrukcie a práce-búranie	7 846,12					8 358,51	
38	919735112	Rezanie existujúceho asfaltového krytu alebo podkladu hĺbky nad 50 do 100 mm	m	121,000	9,00	1 089,00	1,0629	9,57	1 157,97
39	919735112a	Druhotné dorezanie asfaltového krytu pred vysprávkou	m	121,000	9,00	1 089,00	1,0629	9,57	1 157,97
40	979082213	Vodorovná doprava sutiny so zložením a hrubým urovnaním na vzdialenosť do 1 km	t	155,376	1,88	292,11	1,0629	2,00	310,75
41	979082219	Príplatok k cene za každý ďalší aj začatý 1 km nad 1 km	t	3 729,024	0,40	1 491,61	1,0629	0,43	1 603,48
42	979087299	Poplatok za uloženie suti na skládke odpadu	t	155,376	25,00	3 884,40	1,0629	26,57	4 128,34
99		Presun hmôt HSV	326,06					348,54	
43	998276101	Presun hmôt pre rurové vedenie hĺbené z rúr z plast., hmôt alebo sklolamin. v otvorenom výkope	t	8,397	38,83	326,06	1,0629	41,27	348,54
		<u>Celkom</u>	<u>67 218,04</u>					<u>71 121,25</u>	

ROZPOČET

Stavba: ČOV a kanalizácia Tekovské Nemce

Objekt: SO 10 Kanalizácia splašková

Podčasť: Stoka "C"

Objednávateľ: Obec Tekovské Nemce

Zhotoviteľ:

JKSO: 827 21

EČO:

Spracoval: Granec

Dátum: 17.2.2026

PP-300 913 m

indexácia [3.Q 2024 / 4.Q 2025]

P.Č.	Kód položky	Popis	MJ	Množstvo celkom	Cena jednotková	Cena celkom	Index navýšenia	Upravená jednotková cena	Upravená cena celkom
1	2	3	4	5	6	7	8	9	10
HSV Práce a dodávky HSV						455 801,61			482 086,85
1	Zemné práce					244 679,84			259 273,76
1	113107212	Odstránenie podkladu z kameniva ťaženého, hr. vrstvy 100 do 200 mm, -0,24000t	m2	470,800	1,01	475,51	1,0629	1,07	503,76
2	113107223	Odstránenie podkladu z kameniva hrubého drveného, hr.200 do 300 m, -0,40000t	m2	684,800	2,46	1 684,61	1,0629	2,61	1 787,33
3	113107242	Odstránenie krytu asfaltového, hr.nad 50 do 100 mm, - 0,18100t	m2	684,800	3,50	2 386,80	1,0629	3,72	2 547,46
4	119001411	Dočasné zaistenie podzemného potrubia DN do 200	m	58,000	20,10	1 165,80	1,0629	21,36	1 238,88
5	130001101	Príplatok k cenám za staženie výkopu pre všetky triedy, vrátane ochrany podzemných inžinierskych sietí	m3	460,082	23,99	11 037,61	1,0629	25,50	11 732,35
6	132201203	Výkop rýh šírky 600-2000mm horn.3	m3	2 300,458	15,00	34 506,87	1,0629	15,94	36 669,30
7	151101102	Paženie a rozopretie stien rýh pre podzemné vedenie, príložné do 4 m	m2	4 610,650	9,09	41 910,81	1,0629	9,66	44 536,88
8	151101112	Odstránenie paženia rýh pre podzemné vedenie, príložné hĺbky do 4 m	m2	4 610,650	5,29	24 390,34	1,0629	5,62	25 911,85
9	162701105	Vodorovné pramietnenie výkopku po spevnenej ceste, horniny tr.1-4 do 25000 m	m3	1 326,820	13,00	17 248,66	1,0629	13,82	18 336,65
10	171209002	ostatné	t	2 520,958	10,00	25 209,58	1,0629	10,63	26 797,78
11	174101003	Zásyp sypaninou so zhutnením jám, šachiet, rýh, zárezov alebo okolo objektov	m3	1 597,448	6,30	10 063,92	1,0629	6,70	10 702,90
12	5833478350	Kamenivo ťažené hrubé drvené 0-32, štrkodra	m3	623,810	32,27	20 130,35	1,0422	33,63	20 978,73
13	175101101	Obsyp potrubia sypaninou z vhodných hornín 1 až 4 bez prehodenia sypaniny	m3	538,056	21,60	11 622,01	1,0629	22,96	12 353,77
14	175101109	Príplatok k cene za prehodenie sypaniny	m3	538,056	12,79	6 881,74	1,0629	13,59	7 312,18
15	5833716105	Štrkopiesok 0-20 mm	m3	538,056	31,67	17 040,23	1,0422	33,01	17 761,23
16	199010501	Dynamická skúška zhutnenia lôžka	ks	13,000	250,00	3 250,00	1,0629	265,73	3 454,49
17	199010502	Statická skúška zhutnenia obsypu potrubia	ks	13,000	300,00	3 900,00	1,0629	318,87	4 145,31
18	199010503	Statická skúška zhutnenia zásypu pod komunikáciou po 70-100 m, jednotlivu po vrstvách hr.500-600 mm	ks	24,000	300,00	7 200,00	1,0629	318,87	7 652,88
19	199010504	Kamerové skúšky	m	913,000	5,00	4 565,00	1,0629	5,31	4 848,03
2	Zemné práce - Krížovanie s vodným tokom					11 002,03			11 694,05
20	1111010501	Zriadení a odstránenie provízorných ochranných, zemných hrádzí a uvedenie do pôvodného stavu	ks	2,000	1 380,00	2 760,00	1,0629	1 466,80	2 933,60
21	115001105	Odvedenie vody potrubím pri priemere potrubia DN nad 300 do 800	m	15,000	45,71	685,65	1,0629	48,59	728,85
22	115101221	Čerpanie vody na dopravnú výšku nad 10 do 25 m, s uvažovaným priemerným prítokom litrov za min. nad 100 do 500 l	hod	120,000	6,53	783,60	1,0629	6,94	832,80
23	115101301	Pohotovosť záložnej čerpacej súpravy pre výšku do 10 m, s prítokom litrov za minútu nad 100 do 500 l	deň	7,000	3,54	24,78	1,0629	3,76	26,32
24	141200501	Oceľová chránička DN 500 mm, vrátane utesnenie manžetami DN300/500 mm	m	14,000	482,00	6 748,00	1,0629	512,32	7 172,48
3	Zvislé a kompletne konštrukcie					4 236,32			4 501,09
25	359901111	Vyčistenie stôk akejkoľvek výšky	m	913,000	4,64	4 236,32	1,0629	4,93	4 501,09
4	Vodorovné konštrukcie					9 746,96			10 363,67
26	451573111	Lôžko pod potrubie, stoky a drobné objekty, v otvorenom výkope z piesku a štrkopiesku 0-20 mm	m3	150,645	54,77	8 250,83	1,0629	58,22	8 770,55
27	452112111	Osadenie prstenca alebo rámu pod poklopy a mreže, výšky do 100 mm	ks	29,000	9,85	285,65	1,0629	10,47	303,63
28	5922441570	Výrovnávaci prstenec pre poklop šachty TBW-Q 1 63/6	ks	29,000	12,00	348,00	1,0422	12,51	362,79
29	452311131	Dosky, bloky, sedlá z betónu v otvorenom výkope tr.C 12/15	m3	6,525	132,18	862,47	1,0629	140,49	916,70
5	Komunikácie					35 063,48			37 266,38
30	564851111	Podklad zo štrkodroviny s rozpreštením a zhutnením, hr.po zhutnení 150 mm	m2	470,800	10,36	4 877,49	1,0629	11,01	5 183,51
31	567145115	Podklad z prostého betónu tr. C 16/20, hr.200 mm, vrátane výstuže zo sietoviny KARI	m2	684,800	26,56	18 188,29	1,0629	28,23	19 331,90
32	573211111	Postrek asfaltový spojovací bez posypu kamenivom z asfaltu cestného v množstve od 0,50 do 0,70 kg/m2	m2	684,800	1,50	1 027,20	1,0629	1,59	1 088,83
33	577141212	Betón asfaltový po zhutnení II.tr. jemnozrnný AC 8 (ABJ), strednozrnný AC 11 (ABS) alebo hrubozrnný AC 16 (ABH) hr.50mm	m2	684,800	16,02	10 970,50	1,0629	17,03	11 662,14
8	Rúrové vedenie					120 277,58			126 198,89
34	871373121	Montáž potrubia z kanaliz. rúr z tvrdého PVC, PP tesn. gumovým krúžkom v sidone do 20 % DN 300, 250	m	884,000	3,50	3 094,00	1,0629	3,72	3 288,48
35	286140002200R	Rúra PP pre gravitačnú kanalizáciu DN 315, SN 10	m	884,000	78,70	69 570,80	1,0422	82,02	72 505,68
36	877374172	Montáž kanalizačnej PP odbočky korugovanej DN 300	ks	26,000	9,20	239,20	1,0629	9,78	254,28

37	286540118700R	Odbočka 45° PP, DN 315/160 pre gravitačnú kanalizáciu	ks	26,000	65,10	1 692,60	1,0422	67,85	1 764,10
38	892371000a	Skuška tesnosti kanalizácie D 300, vrátane šachty a tvaroviek	m	913,000	2,96	2 702,48	1,0629	3,15	2 875,95
39	894118001	Pripatok za každých ďalších 600 mm výšky vstupu šachty	ks	58,000	103,52	6 004,16	1,0629	110,03	6 381,74
40	894411121	Zhotovenie šachty kanalizačnej s obložení dňa betónom tr. C 35/45 na potrubí DN 250-300 do 1,5m, vrátane betónových dielcov, stúpačiek, elastomerového tesnenia a kynet, DN1000, hrúbka sten 12 cm	ks	29,000	950,00	27 550,00	1,0629	1 009,76	29 283,04
41	899104111	Osadenie poklopu litinového a ocelového vrátane rámu hmotn. nad 150 kg, vrátane podbetónávky a náteru proti zemnej vlhkosti	ks	29,000	39,46	1 144,34	1,0629	41,94	1 216,26
42	5524214249a	Poklop šachtový kanalizačný z tvárnej litiny s kĺbom a kompozitovou vložkou, DN600 mm, vodotesný D400 kN, s odvetraním	ks	15,000	300,00	4 500,00	1,0422	312,66	4 689,90
43	5524214249b	Poklop šachtový kanalizačný z tvárnej litiny s kĺbom a kompozitovou vložkou, DN600 mm, vodotesný D400 kN, bez odvetrania	ks	14,000	270,00	3 780,00	1,0422	281,39	3 939,46
9 Ostatné konštrukcie a práce-búranie						27 753,23			29 565,67
44	919735112	Rezanie existujúceho asfaltového krytu alebo podkladu hĺbky nad 50 do 100 mm	m	428,000	9,00	3 852,00	1,0629	9,57	4 095,96
45	919735112a	Druhotné dorezanie asfaltového krytu pred vyprávkou	m	428,000	9,00	3 852,00	1,0629	9,57	4 095,96
46	979082213	Vodorovná doprava sutiny so zložením a hrubým urovnaním na vzdialenosť do 1 km	t	549,595	1,88	1 033,24	1,0629	2,00	1 099,19
47	979082219	Pripatok k cene za každý ďalší aj začatý 1 km nad 1 km	t	13 190,280	0,40	5 276,11	1,0629	0,43	5 671,82
48	979087298	Poplatok za uloženie sute na skládke odpadu	t	549,595	25,00	13 739,88	1,0629	26,57	14 602,74
99 Presun hmôt HSV						3 042,18			3 233,34
49	998276101	Presun hmôt pre rurové vedenie hĺbená z rúr z plast., hmôt alebo sklotamin. v otvorenom výkope	l	78,346	38,83	3 042,18	1,0629	41,27	3 233,34
Celkom						455 801,61			482 086,85

ROZPOČET

Stavba: ČOV a kanalizácia Tekovské Nemce

Objekt: SO 10 Kanalizácia splašková

Podčasť: Stoka °C1°

PP-300 136 m

JKSO: 827 21

EČO:

Objednávateľ: Obec Tekovské Nemce

Spracoval: Granec

Zhotoviteľ:

Dátum: 17.2.2026

							indexácia [3. Q 2024 / 4. Q 2025]		
P.Č.	Kód položky	Popis	MJ	Množstvo celkom	Cena jednotková	Cena celkom	Index navýšenia	Upravená jednotková cena	Upravená cena celkom
1	2	3	4	5	6	7	8	9	10
HSV Práce a dodávky HSV						63 075,24			66 703,06
1	Zemné práce					29 797,50			31 583,46
1	113107212	Odstránenie podkladu z kameniva ťaženého, hr. vrstvy 100 do 200 mm, -0,24000t	m2	67,100	1,01	67,77	1,0629	1,07	71,80
2	113107223	Odstránenie podkladu z kameniva hrubého drveného, hr.200 do 300 m, -0,40000t	m2	97,800	2,46	240,10	1,0629	2,61	254,74
3	113107242	Odstránenie krytu asfaltového, hr.nad 50 do 100 mm, -0,16100t	m2	97,600	3,50	341,60	1,0629	3,72	363,07
4	119001411	Dočasné zaistenie podzemného potrubia DN do 200	m	6,000	20,10	120,60	1,0629	21,36	128,16
5	130001101	Príplatok k cenám za sťaženie výkopu pre všetky triedy, vrátane ochrany podzemných inžinierskych sietí	m3	54,289	23,99	1 302,39	1,0629	25,50	1 384,37
6	132201203	Výkop rýh šírky 600-2000mm hom.3	m3	271,445	15,00	4 071,68	1,0629	15,94	4 326,83
7	151101102	Paženie a rozopretie stien rýh pre podzemné vedenie, príložné do 4 m	m2	547,536	9,09	4 977,10	1,0629	9,66	5 289,20
8	151101112	Odstránenie paženia rýh pre podzemné vedenie, príložné hĺbky do 4 m	m2	547,536	5,29	2 896,47	1,0629	5,62	3 077,15
9	162701105	Vodorovné premiestnenie výkopku po spevnenej ceste, horniny tr.1-4 do 25000 m	m3	153,012	13,00	1 989,16	1,0629	13,82	2 114,63
10	171209002	ostatné	t	280,723	10,00	2 807,23	1,0629	10,63	3 090,39
11	174101003	Zásyp sypaninou so zhutnením jám, šachiet, rýh, zárezov alebo okolo objektov	m3	166,725	6,30	1 050,37	1,0629	6,70	1 117,06
12	5833478350	Kamenivo ťažené hrubé drvené 0-32, štrkodrva	m3	46,292	32,27	1 556,38	1,0422	33,63	1 624,06
13	175101101	Obsyp potrubia sypaninou z vhodných hornín 1 až 4 bez prehodenia sypaniny	m3	80,149	21,60	1 731,22	1,0629	22,96	1 840,22
14	175101109	Príplatok k cene za prehodenie sypaniny	m3	80,149	12,79	1 025,11	1,0629	13,59	1 089,22
15	5833716105	Štrkopiesok 0-20 mm	m3	80,149	31,67	2 538,32	1,0422	33,01	2 645,72
16	199010501	Dynamická skúška zhutnenia lôžka	ks	2,000	250,00	500,00	1,0629	265,73	531,46
17	199010502	Statická skúška zhutnenia obsypu potrubia	ks	2,000	300,00	600,00	1,0629	318,87	637,74
18	199010503	Statická skúška zhutnenia zásypu pod komunikáciou po 70-100 m, jednotlivo po vrstvách hr.500-600 mm	ks	4,000	300,00	1 200,00	1,0629	318,87	1 275,48
19	199010504	Kamerové skúšky	m	136,000	5,00	680,00	1,0629	5,31	722,16
3 Zvislé a kompletné konštrukcie						631,04			670,48
20	359901111	Výčistenie stôk akterkoľvek výšky	m	136,000	4,84	631,04	1,0629	4,93	670,48
4 Vodorovné konštrukcie						1 590,17			1 688,59
21	451573111	Lôžko pod potrubie, stoky a drobné objekty, v otvorenom výkope z piesku a štrkopiesku 0-20 mm	m3	22,440	54,77	1 229,04	1,0629	58,22	1 306,46
22	452112111	Osadenie prstenca alebo rámu pod poklopy a mreže, výšky do 100 mm	ks	7,000	9,65	68,95	1,0629	10,47	73,29
23	5922441570	Vyrovnávací prstenec pre poklop šachty TBW-Q.1 63/6	ks	7,000	12,00	84,00	1,0422	12,51	87,57
24	452311131	Dosky, bloky, sedlá z betónu v otvorenom výkope tr.C 12/15	m3	1,575	132,18	208,18	1,0629	140,49	221,27
5 Komunikácie						4 897,37			5 311,33
25	564851111	Podklad zo štrkodrviny s rozprestrením a zhutnením,hr.po zhutnení 150 mm	m2	67,100	10,36	695,16	1,0629	11,01	738,77
26	567145115	Podklad z prostého betónu tr. C 16/20, hr.200 mm, vrátane výstuže zo sietoviny KARI	m2	97,600	26,56	2 592,26	1,0629	28,23	2 755,25
27	573211111	Postrek asfaltový spojovací bez posypu kamenivom z asfaltu cestného v množstve od 0,50 do 0,70 kg/m2	m2	97,600	1,50	146,40	1,0629	1,59	155,18
28	577141212	Betón asfaltový po zhutnení II.tr. jemnozrnný AC 8 (ABJ), strednozrnný AC 11 (ABS) alebo hrubozrnný AC 16 (ABH) hr.50mm	m2	97,600	16,02	1 563,55	1,0629	17,03	1 662,13
8 Rúrové vedenie						21 733,36			22 842,87
29	871373121	Montáž potrubia z kanaliz. rúr z tvrdého PVC,PP tesn. gumovým krúžkom v sklone do 20 % DN 300, 250	m	129,000	3,50	451,50	1,0629	3,72	479,88
30	286140002200R	Rúra PP pre gravitačnú kanalizáciu DN 315, SN 10	m	129,000	78,70	10 152,30	1,0422	82,02	10 590,58
31	877374172	Montáž kanalizačnej PP odbočky korugovanej DN 300	ks	5,000	9,20	46,00	1,0629	9,78	48,90
32	286540118700R	Odbočka 45° PP, DN 315/160 pre gravitačnú kanalizáciu	ks	5,000	65,10	325,50	1,0422	67,85	338,25
33	892371000a	Skúška tesnosti kanalizácie D 300, vrátane šacht a tvaroviek	m	136,000	2,96	402,56	1,0629	3,15	428,40
34	894118001	Príplatok za každý ďalší 600 mm výšky vstupu šachty	ks	14,000	103,52	1 449,28	1,0629	110,03	1 540,42
35	894411121	Zhotovenie šachty kanalizačnej s obložení dňa betónom tr. C 35/45 na potrubí DN 250-300 do 1,5m, vrátane betónových dielcov, stúpačiek, elastomerového tesnenia a kynety, DN1000, hrúbka stien 12 cm	ks	7,000	950,00	6 650,00	1,0629	1 009,76	7 068,32
36	899104111	Osadenie poklopu litinového a oceleového vrátane rámu hmotn. nad 150 kg, vrátane podbetonávky a náteru proti zemnej vlhkosti	ks	7,000	39,46	276,22	1,0629	41,94	293,58
37	5524214249a	Poklop šachtový kanalizačný z tvárnej liatiny s kľobom a kompozitovou vložkou, DN600 mm, vodotesný D400 kN, s odvetraním	ks	3,000	300,00	900,00	1,0422	312,66	937,98

38	5524214249b	Poklop šachtový kanalizačný z tvárnej liatiny s kĺbom a kompozitovou vložkou, DN600 mm, vodotesný D400 kN, bez odvetrania	ks	4,000	270,00	1 080,00	1,0422	281,39	1 125,56
9		Ostatné konštrukcie a práce-búrание				3 827,66			3 864,21
39	919735112	Rezanie existujúceho asfaltového krytu alebo podkladu hĺbky nad 50 do 100 mm	m	61,000	9,00	549,00	1,0629	9,57	583,77
40	919735112a	Druhotné dorezanie asfaltového krytu pred vysprávkou	m	61,000	9,00	549,00	1,0629	9,57	583,77
41	979082213	Vodorovná doprava sutiny so zložením a hrubým urovnaním na vzdialenosť do 1 km	t	69,341	1,88	130,36	1,0629	2,00	138,68
42	979082219	Príplatek k cene za každý ďalší aj začatý 1 km nad 1 km	t	1 864,184	0,40	665,67	1,0629	0,43	715,60
43	979087299	Poplatok za uloženie sute na skládke odpadu	t	69,341	25,00	1 733,53	1,0629	26,57	1 842,39
99		Presun hmôt HSV				698,24			742,12
44	998276101	Presun hmôt pre rurové vedenie hlbene z rúr z plast., hmôt alebo sklolamin. v otvorenom výkope	t	17,982	38,83	698,24	1,0629	41,27	742,12
		Celkom				63 075,24			66 703,06

ROZPOČET

Stavba: ČOV a kanalizácia Tekovské Nemce

Objekt: SO 10 Kanalizácia splašková

Podčasť: Stoka °C1-1°

PP-300 68 m

JKSO: 827 21

EČO:

Objednávateľ: Obec Tekovské Nemce

Spracoval: Granec

Zhotoviteľ:

Dátum: 17.2.2026

indexácia [3.Q 2024 / 4.Q 2025]

P.Č.	Kód položky	Popis	MJ	Množstvo celkom	Cena jednotková	Cena celkom	Index navýšenia	Upravená jednotková cena	Upravená cena celkom
1	2	3	4	5	6	7	8	9	10
HSV Práce a dodávky HSV						38 518,40			40 757,01
1	Zemné práce				18 450,59				19 541,12
1	113107212	Odstánenie podkladu z kameniva ťaženého, hr. vrstvy 100 do 200 mm, -0,24000t	m2	74,800	1,01	75,55	1,0629	1,07	80,04
2	113107223	Odstánenie podkladu z kameniva hrubého drveného, hr.200 do 300 m, -0,40000t	m2	108,800	2,46	267,65	1,0629	2,61	283,97
3	113107242	Odstánenie krytu asfaltového, hr.nad 50 do 100 mm, -0,18100t	m2	108,800	3,50	380,80	1,0629	3,72	404,74
4	119001411	Dočasné zaistenie podzemného potrubia DN do 200	m	6,000	20,10	120,60	1,0629	21,36	128,16
5	130001101	Príplatok k cenám za sťaženie výkopu pre všetky triedy, vrátane ochrany podzemných inžinierskych sietí	m3	22,934	23,99	550,19	1,0629	25,50	584,82
6	132201203	Výkop rýh šírky 600-2000mm horn.3	m3	114,668	15,00	1 720,02	1,0629	15,94	1 827,81
7	151101102	Paženie a rozopretie stien rýh pre podzemné vedenie, príložné do 4 m	m2	276,488	9,09	2 513,28	1,0629	9,66	2 670,87
8	151101112	Odstánenie paženia rýh pre podzemné vedenie, príložné hĺbky do 4 m	m2	276,488	5,29	1 462,62	1,0629	5,62	1 553,86
9	162701105	Vodorovné premiestnenie výkopku po spevnenej ceste, horniny tr.1-4 do 25000 m	m3	114,668	13,00	1 490,68	1,0629	13,82	1 584,71
10	171209002	ostatné	t	217,869	10,00	2 178,69	1,0629	10,63	2 315,95
11	174101003	Zásyp sypaninou so zhutnením jám, šachlet, rýh, zárezov alebo okolo objektov	m3	62,308	6,30	392,54	1,0629	6,70	417,46
12	5833478350	Kamenivo ťažené hrubé drvené 0-32, širkoďrva	m3	62,308	32,27	2 010,68	1,0422	33,63	2 095,42
13	175101101	Obsyp potrubia sypaninou z vhodných hornín 1 až 4 bez prehodenia sypaniny	m3	40,074	21,60	865,60	1,0629	22,96	920,10
14	175101109	Príplatok k cene za prehodenie sypaniny	m3	40,074	12,79	512,55	1,0629	13,59	544,61
15	5833716105	Štrkopiesok 0-20 mm	m3	40,074	31,67	1 269,14	1,0422	33,01	1 322,84
16	199010501	Dynamická skúška zhutnenia lôžka	ks	2,000	250,00	500,00	1,0629	265,73	531,46
17	199010502	Statická skúška zhutnenia obsypu potrubia	ks	2,000	300,00	600,00	1,0629	318,87	637,74
18	199010503	Statická skúška zhutnenia zásypu pod komunikáciou po 70-100 m, jednotlivo po vrstvách hr.500-600 mm	ks	4,000	300,00	1 200,00	1,0629	318,87	1 275,48
19	199010504	Kamerové skúšky	m	68,000	5,00	340,00	1,0629	5,31	361,08
3	Zvislé a kompletne konštrukcie				315,52				335,24
20	359901111	Vyčistenie stôk akékoľvek výšky	m	68,000	4,84	315,52	1,0629	4,93	335,24
4	Vodorovné konštrukcie				717,70				762,41
21	451573111	Lôžko pod potrubie, stoky a drobné objekty, v otvorenom výkope z piesku a štrkopiesku 0-20 mm	m3	11,220	54,77	614,52	1,0629	58,22	653,23
22	452112111	Osadenie prstenca alebo rámu pod poklopy a mreže, výšky do 100 mm	ks	2,000	9,85	19,70	1,0629	10,47	20,94
23	5922441570	Vyrovnávací prstenec pre poklop šachty TBW-Q 1 63/6	ks	2,000	12,00	24,00	1,0422	12,51	25,02
24	452311131	Dosky, bloky, sedlá z betónu v otvorenom výkope tr.C 12/15	m3	0,450	132,18	59,48	1,0629	140,49	63,22
5	Komunikácie				6 570,84				6 920,82
25	564851111	Podklad zo štrkodrviny s rozprestrením a zhutnením, hr.po zhutnení 150 mm	m2	74,800	10,36	774,93	1,0629	11,01	823,55
26	567145115	Podklad z prostého betónu tr. C 16/20, hr.200 mm, vrátane výstuže zo sietoviny KARI	m2	108,800	26,56	2 889,73	1,0629	28,23	3 071,42
27	573211111	Postrek asfaltový spojovací bez posypu kamenivom z asfaltu cesného v množstve od 0,50 do 0,70 kg/m2	m2	108,800	1,50	163,20	1,0629	1,59	172,99
28	577141212	Betón asfaltový po zhutnení li.tr. jemnozrnný AC 8 (ABJ), strednozrnný AC 11 (ABS) alebo hrubozrnný AC 16 (ABH) hr.50mm	m2	108,800	16,02	1 742,98	1,0629	17,03	1 852,86
8	Rúrové vedenie				8 842,38				9 274,77
29	871373121	Montáž potrubia z kanaliz. rúr z tvrdého PVC,PP tesn. gumovým krúžkom v sklone do 20 % DN 300, 250	m	68,000	3,50	231,00	1,0629	3,72	245,52
30	286140002200R	Rúra PP pre gravitačnú kanalizáciu DN 315, SN 10	m	66,000	78,70	5 194,20	1,0422	82,02	5 413,32
31	677374172	Montáž kanalizačnej PP odbočky korugovanej DN 300	ks	3,000	9,20	27,60	1,0629	9,78	29,34
32	286540118700R	Odbočka 45° PP, DN 315/160 pre gravitačnú kanalizáciu	ks	3,000	65,10	195,30	1,0422	67,85	203,55
33	802371000a	Skúška tesnosti kanalizácie D 300, vrátane šacht a tvaroviek	m	68,000	2,98	201,28	1,0629	3,15	214,20
34	894118001	Príplatok za každý ďalších 600 mm výšky vstupu šachty	ks	4,000	103,52	414,08	1,0629	110,03	440,12
35	894411121	Zhotovenie šachty kanalizačnej s obložením dna betónom tr. C 35/45 na potrubí DN 250-300 do 1,5m, vrátane betónových dielcov, stúpačiek, elastomerového tesnenia a kynet, DN1000, hrúbka stien 12 cm	ks	2,000	950,00	1 900,00	1,0629	1 009,76	2 019,52
36	899104111	Osadenie poklopu liatinového a oceleového vrátane rámu hmotn. nad 150 kg, vrátane podbetonávky a náteru proti zemnej vlhkosti	ks	2,000	39,46	78,92	1,0629	41,94	83,88
37	5524214249a	Poklop šachtový kanalizačný z tvrdnej liatiny s kĺbom a kompozitovou vložkou, DN600 mm, vodotesný D400 kN, s odvetraním	ks	2,000	300,00	600,00	1,0422	312,66	625,32

9		Ostatné konštrukcie a práce-búranie	4 409,40					4 697,36	
38	919735112	Rezanie existujúceho asfaltového krytu alebo podkladu hĺbky nad 50 do 100 mm	m	68,000	9,00	612,00	1,0629	9,57	650,76
39	919735112a	Druhotné dorezanie asfaltového krytu pred vysprávkou	m	68,000	9,00	612,00	1,0629	9,57	650,76
40	979082213	Vodorovná doprava sutiny so zložením a hrubým urovnaním na vzdialenosť do 1 km	t	87,319	1,88	164,16	1,0629	2,00	174,64
41	979082219	Priplatok k cene za každý ďalší aj začatý 1 km nad 1 km	t	2 095,656	0,40	838,26	1,0629	0,43	901,13
42	979087299	Poplatok za uloženie sute na skládke odpadu	t	87,319	25,00	2 182,98	1,0629	26,57	2 320,07
99		Presun hmôt HSV	211,97					225,29	
43	998276101	Presun hmôt pre rurové vedenie hibané z rur z plast., hmôt alebo sklolamin. v otvorenom výkope	t	5,459	38,83	211,97	1,0629	41,27	225,29
Celkom			38 518,40					40 757,01	

ROZPOČET

Stavba: ČOV a kanalizácia Tekovské Nemce

Objekt: SO 10 Kanalizácia splašková

Podčasť: Stoka °C2°

PP-300 188 m

JKSO: 827 21

EČO:

Objednávatel: Obec Tekovské Nemce

Spracoval: Granec

Zhotoviteľ:

Dátum: 17.2.2026

							Indexácia [3.Q 2024 / 4.Q 2025]		
P.Č.	Kód položky	Popis	MJ	Množstvo celkom	Cena jednotková	Cena celkom	Index navýšenia	Upravená jednotková cena	Upravená cena celkom
1	2	3	4	5	6	7	8	9	10
HSV Práce a dodávky HSV						99 401,38			105 114,28
1	Zemné práce				51 971,58				54 419,55
1	113107212	Odstránenie podkladu z kameniva ťaženého, hr. vrstvy 100 do 200 mm, -0,24000t	m2	132,000	1,01	133,32	1,0629	1,07	141,24
2	113107223	Odstránenie podkladu z kameniva hrubého drveného, hr.200 do 300 m, -0,40000t	m2	192,000	2,46	472,32	1,0629	2,61	501,12
3	113107242	Odstránenie krytu asfaltového, hr.nad 50 do 100 mm, - 0,18100t	m2	192,000	3,50	672,00	1,0629	3,72	714,24
4	119001411	Dočasné zaisťovanie podzemného potrubia DN do 200	m	7,500	20,10	150,75	1,0629	21,36	160,20
5	130001101	Príplatok k cenám za sťaženie výkopu pre všetky triedy, vrátane ochrany podzemných inžinierskych sietí	m3	85,692	23,99	2 055,75	1,0629	25,50	2 185,15
6	132201203	Výkop rýhy šírky 800-2000mm horn.3	m3	428,459	15,00	6 426,89	1,0629	15,94	6 829,64
7	151101102	Paženie a rozopretie stien rýh pre podzemné vedenie, príložné do 4 m	m2	899,016	9,09	8 172,06	1,0629	9,66	8 684,49
8	151101112	Odstánenie paženia rýh pre podzemné vedenie, príložné hĺbky do 4 m	m2	899,016	5,29	4 755,79	1,0629	5,62	5 052,47
9	162701105	Vodorovné premiestnenie výkopku po spevnenej ceste, horniny tr.1-4 do 25000 m	m3	301,972	13,00	3 925,64	1,0629	13,82	4 173,25
10	171209002	ostatné	t	573,747	10,00	5 737,47	1,0629	10,63	6 096,93
11	174101003	Zásyp sypaninou so zhrutnením jám, šachiet, rýh, zárezov alebo okolo objektov	m3	283,699	6,30	1 787,30	1,0629	6,70	1 900,78
12	5833478350	Kamenivo ťažené hrubé drvené 0-32, štrkodrva	m3	157,212	32,27	5 073,23	1,0422	33,63	5 287,04
13	175101101	Obsyp potrubia sypaninou z vhodných hornín 1 až 4 bez prehodenia sypaniny	m3	110,794	21,60	2 393,15	1,0629	22,96	2 543,83
14	175101109	Príplatok k cene za prehodenie sypaniny	m3	110,794	12,79	1 417,06	1,0629	13,59	1 505,69
15	5833716105	Štrkopiesok 0-20 mm	m3	110,794	31,67	3 508,85	1,0422	33,01	3 657,31
16	199010501	Dynamická skúška zhrutnenia lôžka	ks	3,000	250,00	750,00	1,0629	265,73	797,19
17	199010502	Statická skúška zhrutnenia obsypu potrubia	ks	3,000	300,00	900,00	1,0629	318,87	956,61
18	199010503	Statická skúška zhrutnenia zásypu pod komunikáciou po 70-100 m, jednotlivý po vrstvách hr.500-600 mm	ks	7,000	300,00	2 100,00	1,0629	318,87	2 232,09
19	199010504	Kamerové skúšky	m	188,000	5,00	940,00	1,0629	5,31	998,28
3	Zvislé a kompletne konštrukcie				872,32				926,84
20	359901111	Výčistenie stôk akékoľvek výšky	m	188,000	4,64	872,32	1,0629	4,93	926,84
4	Vodorovné konštrukcie				2 163,28				2 297,29
21	451573111	Lôžko pod potrubie, stoky a drobné objekty, v otvorenom výkope z piesku a štrkopiesku 0-20 mm	m3	31,020	54,77	1 698,97	1,0629	58,22	1 805,98
22	452112111	Osadenie prstenca alebo rámu pod poklopy a mreže, výšky do 100 mm	ks	9,000	9,85	88,65	1,0629	10,47	94,23
23	5922441570	Vyrovnávací prstenec pre poklop šachty TBW-Q.1 63/6	ks	9,000	12,00	108,00	1,0422	12,51	112,59
24	452311131	Osady, bloky, sedlá z betónu v otvorenom výkope tr.C 12/15	m3	2,025	132,18	267,66	1,0629	140,49	284,49
5	Komunikácie				9 830,88				10 448,52
25	564851111	Podklad zo štrkodrviny s rozprestrením a zhrutnením, hr. po zhrutnení 150 mm	m2	132,000	10,36	1 367,52	1,0629	11,01	1 453,32
26	567145115	Podklad z prostého betónu tr. C 16/20, hr.200 mm, vrátane výstuže zo sietoviny KARI	m2	192,000	26,56	5 099,52	1,0629	28,23	5 420,16
27	573211111	Posťak asfaltový spojovací bez posypu kamenivom z asfaltu cestného v množstve od 0,50 do 0,70 kg/m2	m2	192,000	1,50	288,00	1,0629	1,59	305,28
28	577141212	Betón asfaltový po zhrutnení II.tr.jemnozrnný AC 8 (ABJ), strednozrnný AC 11 (ABS) alebo hrubozrnný AC 16 (ABH) hr.50mm	m2	192,000	16,02	3 075,84	1,0629	17,03	3 269,76
8	Rúrové vedenie				29 570,38				31 068,46
29	871373121	Montáž potrubia z kanaliz. rúr z tvrdého PVC,PP tesn. gumovým krúžkom v sklone do 20 % DN 300, 250	m	179,000	3,50	626,50	1,0629	3,72	665,88
30	28614002200R	Rúra PP pre gravitačnú kanalizáciu DN 315, SN 10	m	179,000	78,70	14 067,30	1,0422	82,02	14 681,58
31	871374172	Montáž kanalizačnej PP odbočky korugovanej DN 300	ks	12,000	9,20	110,40	1,0629	9,78	117,36
32	286540118700R	Odbočka 45° PP, DN 315/160 pre gravitačnú kanalizáciu	ks	12,000	65,10	781,20	1,0422	67,85	814,20
33	892371000a	Skúška tesnosti kanalizácie D 300, vrátane šacht a tvaroviek	m	188,000	2,96	556,48	1,0629	3,15	592,20
34	894118001	Príplatok za každých ďalších 600 mm výšky vstupu šachty	ks	18,000	103,52	1 863,36	1,0629	110,03	1 980,54
35	894411121	Zhotovenie šachty kanalizačnej s obložením dna betónom tr. C 35/45 na potrubí DN 250-300 do 1,5m, vrátane betónových dielcov, stúpačiek, elastomerového tesnenia a kynety, DN1000, hrúbka stien 12 cm	ks	9,000	950,00	8 550,00	1,0629	1 009,76	9 087,84
36	899104111	Osadenie poklopu litinového a ocelového vrátane rámu hmotn. nad 150 kg, vrátane podbetónávky a náteru proti zemnej vlhkosťi	ks	9,000	39,46	355,14	1,0629	41,94	377,46
37	5524214249a	Poklop šachtový kanalizačný z tvárnej litiny s kĺbom a kompozitovou vložkou, DN600 mm, vodotesný D400 kN, s odvetraním	ks	7,000	300,00	2 100,00	1,0422	312,66	2 188,52

38	5524214249b	Poklop šachtový kanalizačný z tvárnej liatiny s klobom a kompozitovou vložkou, DN800 mm, vodotesný D400 kN, bez odvetrania	ks	2,000	270,00	540,00	1,0422	281,39	562,78
9		Ostatné konštrukcie a práce-búranie				4 689,56			4 993,47
39	919735112	Rezanie existujúceho asfaltového krytu alebo podkladu hĺbky nad 50 do 100 mm	m	120,000	9,00	1 080,00	1,0629	9,57	1 148,40
40	919735112a	Druhotné dorezanie asfaltového krytu pred vysprávkou	m	120,000	9,00	1 080,00	1,0629	9,57	1 148,40
41	979082213	Vodorovná doprava sutiny so zložením a hrubým urovnaním na vzdialenosť do 1 km	t	69,341	1,88	130,36	1,0629	2,00	138,68
42	979082219	Príplatok k cene za každý ďalší aj začatý 1 km nad 1 km	t	1 664,184	0,40	665,67	1,0629	0,43	715,60
43	979087299	Poplatok za uloženie sute na skládke odpadu	t	69,341	25,00	1 732,53	1,0629	26,57	1 842,39
99		Presun hmôt HSV				903,38			960,15
44	998276101	Presun hmôt pre rurové vedenie hĺbene z rur z plast., hmôt alebo sklolamin. v otvorenom výkope	t	23,265	38,83	903,38	1,0629	41,27	960,15
Celkom						99 401,38			105 114,28

ROZPOČET

Stavba: ČOV a kanalizácia Tekovské Nemce

Objekt: SO 10 Kanalizácia splašková

Podčast': Stoka °C3°

PP-300 250 m

JKSO: 827 21

EČO:

Objednávateľ: Obec Tekovské Nemce

Spracoval: Granec

Zhotoviteľ:

Dátum: 17.2.2026

indexácia [3.Q 2024 / 4.Q 2025]

P.Č.	Kód položky	Popis	MJ	Množstvo celkom	Cena jednotková	Cena celkom	Index navýšenia	Upravená jednotková cena	Upravená cena celkom
1	2	3	4	5	6	7	8	9	10
HSV Práce a dodávky HSV						140 886,95			149 092,42
1	Zemné práce				60 977,16				64 576,40
1	113107212	Odstránenie podkladu z kameniva ťaženého, hr. vrstvy 100 do 200 mm, -0,24000t	m2	255,200	1,01	257,75	1,0629	1,07	273,06
2	113107223	Odstránenie podkladu z kameniva hrubého drveného, hr.200 do 300 m, -0,40000t	m2	371,200	2,46	913,15	1,0629	2,61	968,83
3	113107242	Odstránenie krytu asfaltového, hr.nad 50 do 100 mm, - 0,18100t	m2	371,200	3,50	1 299,20	1,0629	3,72	1 380,86
4	119001411	Dočasné zaistenie podzemného potrubia DN do 200	m	11,000	20,10	221,10	1,0629	21,36	234,96
5	130001101	Príplatok k cenám za sťaženie výkopu pre všetky triedy, vrátane ochrany podzemných inžinierskych sietí	m3	83,105	23,99	1 993,69	1,0629	25,50	2 119,18
6	132201203	Výkop ryhy šírky 600-2000mm horn.3	m3	415,525	15,00	6 232,88	1,0629	15,94	6 623,47
7	151101102	Paženie a rozopretie stien rýh pre podzemné vedenie, príložné do 4 m	m2	987,500	9,09	8 976,38	1,0629	9,66	9 539,25
8	151101112	Odstránenie paženia rýh pre podzemné vedenie, príložné hĺbky do 4 m	m2	987,500	5,29	5 223,88	1,0629	5,62	5 549,75
9	162701105	Vodorovné premiestnenie výkopku po spavennej ceste, horniny tr.1-4 do 25000 m	m3	390,280	13,00	5 073,64	1,0629	13,82	5 393,67
10	171209002	ostatné	t	741,532	10,00	7 415,32	1,0629	10,63	7 882,49
11	174101003	Zásyp sypaninou so zhrutnením jám, šachiet, rýh, zárezov alebo okolo objektov	m3	223,025	6,30	1 405,06	1,0629	6,70	1 494,27
12	5833478350	Kamenivo ťažené hrubé drvené 0-32, štrkodrva	m3	197,780	32,27	6 382,36	1,0422	33,63	6 651,34
13	175101101	Obsyp potrubia sypaninou z vhodných hornín 1 až 4 bez prehadovania sypaniny	m3	147,332	21,60	3 182,37	1,0629	22,96	3 382,74
14	175101109	Príplatok k cene za prehadovanie sypaniny	m3	147,332	12,79	1 884,38	1,0629	13,59	2 002,24
15	5833716105	Štrkopiasok 0-20 mm	m3	147,332	31,67	4 666,00	1,0422	33,01	4 863,43
16	199010501	Dynamická skúška zhrutnenia lôžka	ks	4,000	250,00	1 000,00	1,0629	265,73	1 062,92
17	199010502	Statická skúška zhrutnenia obsypu potrubia	ks	4,000	300,00	1 200,00	1,0629	318,87	1 275,48
18	199010503	Statická skúška zhrutnenia zásypu pod komunikáciou po 70-100 m, jednotlivé po vrstvách hr.500-800 mm	ks	8,000	300,00	2 400,00	1,0629	318,87	2 550,96
19	199010504	Kamerové skúšky	m	250,000	5,00	1 250,00	1,0629	5,31	1 327,50
3	Zvislé a kompletne konštrukcie				1 160,00				1 232,50
20	359901111	Výčistenie stôk akékoľvek výšky	m	250,000	4,64	1 160,00	1,0629	4,93	1 232,50
4	Vodorovné konštrukcie				2 568,80				2 729,12
21	451573111	Lôžka pod potrubie, stoky a drobné objekty, v otvorenom výkope z piesku a štrkopiesku 0-20 mm	m3	41,250	54,77	2 259,26	1,0629	58,22	2 401,58
22	452112111	Osadenie prstenca alebo rámu pod poklapy a mreže, výšky do 100 mm	ks	6,000	9,85	59,10	1,0629	10,47	62,82
23	5922441570	Vyrovnávací prstenec pre poklop šachty TBW-Q.1 63/6	ks	6,000	12,00	72,00	1,0422	12,51	75,06
24	452311131	Osady, bloky, sedlá z betónu v otvorenom výkope tr.C 12/15	m3	1,350	132,18	178,44	1,0629	140,49	189,66
4	Vodorovné konštrukcie - Krížovanie s vodným tokom				10 060,60				10 693,43
25	4.1.01	Križovanie vodného toku - Kanalizácie D 300 v oceľovej chráničke DN600, s tepelnou izoláciou 150 mm, v.š.E.1.37	m	11,000	914,60	10 060,60	1,0629	972,13	10 693,43
5	Komunikácie				19 006,36				20 200,48
26	564651111	Podklad zo štrkodriviny s rozprestrením a zhrutnením, hr. po zhrutnení 150 mm	m2	255,200	10,36	2 643,87	1,0629	11,01	2 809,75
27	567145115	Podklad z prostého betónu tr. C 16/20, hr.200 mm, vrátane výstuže zo sietoviny KARI	m2	371,200	26,56	9 859,07	1,0629	28,23	10 478,98
28	573211111	Postrek asfaltový spojovací bez posypu kamenivom z asfaltu cestného v množstve od 0,50 do 0,70 kg/m2	m2	371,200	1,50	556,80	1,0629	1,59	590,21
29	577141212	Betón asfaltový po zhrutnení II.tr. jemnozrnný AC 8 (ABJ), strednozrnný AC 11 (ABS) alebo hrubozrnný AC 16 (ABH) hr.50mm	m2	371,200	16,02	5 946,62	1,0629	17,03	6 321,54
8	Rúrové vedenie				31 424,70				32 937,53
30	871373121	Montáž potrubia z kanaliz. rúr z tvrdého PVC, PP tesn. gumovým krúžkom v sklone do 20 % DN 300, 250	m	244,000	3,50	854,00	1,0629	3,72	907,68
31	28614002200R	Rúra PP pre gravitačnú kanalizáciu DN 315, SN 10	m	244,000	76,70	19 202,80	1,0422	82,02	20 012,88
32	877374172	Montáž kanalizačnej PP odbočky konjugovanej DN 300	ks	23,000	9,20	211,60	1,0629	9,78	224,94
33	286540118700R	Odbočka 45° PP, DN 315/160 pre gravitačnú kanalizáciu	ks	23,000	65,10	1 497,30	1,0422	67,85	1 560,55
34	892371000a	Skúška tesnosti kanalizácie D 300, vrátane šacht a tvaroviek	m	250,000	2,96	740,00	1,0629	3,15	787,50
35	894118001	Príplatok za každých ďalších 600 mm výšky vstupu šachty	ks	12,000	103,52	1 242,24	1,0629	110,03	1 320,36
36	894411121	Zhotovenie šachty kanalizačnej s obložením dna betónom tr. C 35/45 na potrubí DN 250-300 do 1,5m, vrátane betónových dielcov, stúpačiek, elastomerového tesnenia a kynely, DN1000, hrúbka stien 12 cm	ks	6,000	950,00	5 700,00	1,0629	1 009,76	6 058,56

37	899104111	Osadenie poklopu liatinového a ocelového vrátane rámu hmotn. nad 150 kg, vrátane podbetonávky a náteru proti zemnej vlhkosti	ks	6,000	39,46	236,76	1,0629	41,94	251,64
38	5524214249a	Poklop šachtový kanalizačný z tvárnej liatiny s kĺbom a kompozitovou vložkou, DN600 mm, vodotesný D400 kN, s odvetraním	ks	4,000	300,00	1 200,00	1,0422	312,66	1 250,64
39	5524214249b	Poklop šachtový kanalizačný z tvárnej liatiny s kĺbom a kompozitovou vložkou, DN600 mm, vodotesný D400 kN, bez odvetrania	ks	2,000	270,00	540,00	1,0422	281,39	562,78

9 Ostatné konštrukcie a práce-búranie 15 043,80 16 026,24

40	919735112	Rezanie existujúceho asfaltového krytu alebo podkladu hĺbky nad 50 do 100 mm	m	232,000	9,00	2 088,00	1,0629	9,57	2 220,24
41	919735112a	Druhotné dorezanie asfaltového krytu pred vysprávkou	m	232,000	9,00	2 088,00	1,0629	9,57	2 220,24
42	979082213	Vodorovná doprava sušiny so zložením a hrubým urovnaním na vzdialenosť do 1 km	t	297,811	1,88	560,07	1,0629	2,00	595,82
43	979082219	Príplatok k cene za každý ďalší aj začatý 1 km nad 1 km	t	7 149,864	0,40	2 859,95	1,0629	0,43	3 074,44
44	979087299	Poplatok za uloženie sute na skládke odpadu	t	297,811	25,00	7 447,78	1,0629	26,57	7 915,50

99 Presun hmôt HSV 655,53 696,72

45	998276101	Presun hmôt pre rurové vedenie hlbene z rur z plast., hmôt alebo sklolamin. v otvorenom výkope	t	18,882	38,83	655,53	1,0629	41,27	696,72
----	-----------	--	---	--------	-------	--------	--------	-------	--------

Celkom 149 896,95 149 092,42

ROZPOČET

Stavba: ČOV a kanalizácia Tekovské Nemce

Objekt: SO 10 Kanalizácia splašková

Podčasť: Stoka "C4"

PP-300 211 m

JKSO: 827 21

EČO:

Objednávateľ: Obec Tekovské Nemce

Spracoval: Granec

Zhotoviteľ:

Dátum: 17.2.2026

indexácia [3.Q 2024 / 4.Q 2025]

P.Č.	Kód položky	Popis	MJ	Množstvo celkom	Cena jednotková	Cena celkom	Index navýšenia	Upravená jednotková cena	Upravená cena celkom
1	2	3	4	5	6	7	8	9	10
HSV Práce a dodávky HSV						132 015,98			139 641,09
1	Zemné práce				68 977,36				73 010,36
1	113107212	Odstránenie podkladu z kameniva ťaženého, hr. vrstvy 100 do 200 mm, -0,24000t	m2	232,100	1,01	234,42	1,0629	1,07	248,35
2	113107223	Odstránenie podkladu z kameniva hrubého drveného, hr.200 do 300 m, -0,40000t	m2	337,600	2,46	830,50	1,0629	2,61	881,14
3	113107242	Odstránenie krytu asfaltového, hr.nad 50 do 100 mm, - 0,18100t	m2	337,600	3,50	1 181,60	1,0629	3,72	1 255,87
4	119001411	Dočasné zaistenie podzemného potrubia DN do 200	m	9,000	20,10	180,90	1,0629	21,36	192,24
5	130001101	Príplatok k cenám za sťaženie výkopu pre všetky triedy, vrátane ochrany podzemných inžinierskych sietí	m3	97,436	23,99	2 337,49	1,0629	25,50	2 484,62
6	132201203	Výkop ryňhy šírky 800-2000mm horn.3	m3	487,178	15,00	7 307,67	1,0629	15,94	7 765,62
7	151101102	Paženie a rozopretie stien ryňh pre podzemné vedenie, príložné do 4 m	m2	1 096,778	9,09	9 969,71	1,0629	9,66	10 594,88
8	151101112	Odstránenie paženia ryňh pre podzemné vedenie, príložné hĺbky do 4 m	m2	1 096,778	5,29	5 801,96	1,0629	5,62	6 163,89
9	162701105	Vodorovná premiestnenie výkopku po spevnenej ceste, horniny tr.1-4 do 25000 m	m3	487,178	13,00	6 333,31	1,0629	13,82	6 732,80
10	171209002	ostatné	t	925,638	10,00	9 256,38	1,0629	10,63	9 839,53
11	174101003	Zásyp sypaninou so zhrutnením jám, šachiet, ryňh, zárezov alebo okolo objektov	m3	324,708	6,30	2 045,86	1,0629	6,70	2 175,54
12	5833478350	Kamenivo ťažené hrubé drvené 0-32, štrkodrva	m3	324,708	32,27	10 478,33	1,0422	33,63	10 919,93
13	175101101	Obsyp potrubia sypaninou z vhodných hornín 1 až 4 bez prahodenia sypaniny	m3	124,348	21,60	2 685,92	1,0629	22,96	2 855,03
14	175101109	Príplatok k cene za prehodenie sypaniny	m3	124,348	12,79	1 590,41	1,0629	13,59	1 689,89
15	5833716105	Štrkopiesok 0-20 mm	m3	124,348	31,67	3 938,10	1,0422	33,01	4 104,73
16	199010501	Dynamická skúška zhrutnenia lôžka	ks	3,000	250,00	750,00	1,0629	265,73	797,19
17	199010502	Statická skúška zhrutnenia obsypu potrubia	ks	3,000	300,00	900,00	1,0629	318,87	956,61
18	199010503	Statická skúška zhrutnenia zásypu pod komunikáciou po 70-100 m, jednotlivú po vrstvách hr.500-600 mm	ks	7,000	300,00	2 100,00	1,0629	318,87	2 232,09
19	199010504	Kamerové skúšky	m	211,000	5,00	1 055,00	1,0629	5,31	1 120,41
3	Zvislé a kompletne konštrukcie				979,04				1 040,23
20	359901111	Vyčistenie stôk akejkoľvek výšky	m	211,000	4,64	979,04	1,0629	4,93	1 040,23
4	Vodorovné konštrukcie				2 216,36				2 354,47
21	451573111	Lôžka pod potrubie, stoky a drobné objekty, v otvorenom výkope z plesku a štrkopiesku 0-20 mm	m3	34,815	54,77	1 906,82	1,0629	58,22	2 028,93
22	452112111	Osadenie prstenca alebo rámu pod poklopy a mreže, výšky do 100 mm	ks	6,000	9,85	59,10	1,0629	10,47	62,82
23	5922441570	Vyrovnávací prstenec pre poklop šachty TBW-Q 1 63/6	ks	6,000	12,00	72,00	1,0422	12,51	75,06
24	452311131	Dosky, bloky, sedlá z betónu v otvorenom výkope tr.C 12/15	m3	1,350	132,18	178,44	1,0629	140,49	189,66
5	Komunikácie				17 285,97				18 371,98
25	564851111	Podklad zo štrkodrviny s rozprestrením a zhrutnením, hr.po zhrutnení 150 mm	m2	232,100	10,36	2 404,56	1,0629	11,01	2 555,42
26	567145115	Podklad z prostého betónu tr. C 16/20, hr.200 mm, vrátane výstuže zo sietoviny KARI	m2	337,600	26,56	8 966,66	1,0629	28,23	9 530,45
27	573211111	Postrek asfaltový spojovací bez posypu kamenivom z asfaltu cestného v množstve od 0,50 do 0,70 kg/m2	m2	337,600	1,50	506,40	1,0629	1,59	536,78
28	577141212	Betón asfaltový po zhrutnení II.tr. jemnozrnný AC 8 (ABJ), strednozrnný AC 11 (ABS) alebo hrubozrnný AC 16 (ABH) hr.50mm	m2	337,600	16,02	5 408,35	1,0629	17,03	5 749,33
8	Rúrové vedenie				28 237,76				29 610,99
29	871373121	Montáž potrubia z kanaliz. rúr z tvrdého PVC,PP tesn. gumovým kružkom v sklone do 20 % DN 300, 250	m	205,000	3,50	717,50	1,0629	3,72	762,60
30	286140002200R	Rúra PP pre gravitačnú kanalizáciu DN 315, SN 10	m	205,000	78,70	16 133,50	1,0422	82,02	16 814,10
31	877374172	Montáž kanalizačnej PP odbočky korugovanej DN 300	ks	24,000	9,20	220,80	1,0629	9,78	234,72
32	286540118700R	Odbočka 45° PP, DN 315/160 pre gravitačnú kanalizáciu	ks	24,000	65,10	1 562,40	1,0422	67,85	1 628,40
33	882371000a	Skúška tesnoty kanalizácie D 300, vrátane šacht a tvaroviek	m	211,000	2,96	624,56	1,0629	3,15	664,65
34	894118001	Príplatok za každých ďalších 600 mm výšky vstupu šachty	ks	12,000	103,52	1 242,24	1,0629	110,03	1 320,36
35	894411121	Zhotovenie šachty kanalizačnej s obložením dna betónom tr. C 35/45 na potrubí DN 250-300 do 1,5m, vrátane betónových dielcov, stúpačiek, elastomerového tesnenia a kynety, DN1000, hrúbka stien 12 cm	ks	6,000	950,00	5 700,00	1,0629	1 009,76	6 058,56
36	899104111	Osadenie poklopu liatinového a ocelového vrátane rámu hmotn. nad 150 kg, vrátane podbetonávky a náteru proti zemnej vlhkosti	ks	6,000	39,46	236,76	1,0629	41,94	251,64
37	5524214249a	Poklop šachtový kanalizačný z tvárnej liatiny s kibom a kompozitovou vložkou, DN600 mm, vodotesný D400 kN, s odvetraním	ks	6,000	300,00	1 800,00	1,0422	312,66	1 875,96

9		Ostatné konštrukcie a práce-búranie	13 680,62					14 574,04	
38	919735112	Rezanie existujúceho asfaltového krytu alebo podkladu hĺbky nad 50 do 100 mm	m	211,000	9,00	1 899,00	1,0629	9,57	2 019,27
39	919735112a	Druhotné dorezanie asfaltového krytu pred vysprávkou	m	211,000	9,00	1 899,00	1,0629	9,57	2 019,27
40	979082213	Vodorovná doprava sutiny so zložením a hrubým urovnaním na vzdialenosť do 1 km	t	270,905	1,88	508,30	1,0629	2,00	541,81
41	979082219	Príplatok k cene za každý ďalší aj začatý 1 km nad 1 km	t	6 501,720	0,40	2 600,69	1,0629	0,43	2 795,74
42	979087299	Poplatok za uloženie sute na skládke odpadu	t	270,805	25,00	6 772,63	1,0629	28,57	7 197,95
99		Presun hmôt HSV	638,87					679,02	
43	998276101	Presun hmôt pre rurové vedenie hĺbené z rúr z plast., hmôt alebo sklolamin. v otvorenom výkope	t	16,453	38,83	638,87	1,0629	41,27	679,02
		<u>Celkom</u>	<u>132 015,98</u>					<u>139 641,09</u>	

ROZPOČET

Stavba: ČOV a kanalizácia Tekovské Nemce

Objekt: SO 10 Kanalizácia splašková

Podčasť: Výtlak "V1"

HDPE-80 30 m

JKSO: 827 29

EČO:

Objednávateľ: Obec Tekovské Nemce

Spracoval: Granec

Zhotoviteľ:

Dátum: 17.2.2026

							indexácia [3. Q 2024 / 4. Q 2025]		
P.Č.	Kód položky	Popis	MJ	Množstvo celkom	Cena jednotková	Cena celkom	Index navýšenia	Upravená jednotková cena	Upravená cena celkom
1	2	3	4	5	6	7	8	9	10
HSV Práce a dodávky HSV						13 151,34			13 922,07
1	Zemné práce				6 733,11				7 135,75
1	113107212	Odstránenie podkladu z kameniva ťaženého, hr. vrstvy 100 do 200 mm, -0,24000t	m2	13,200	1,01	13,33	1,0629	1,07	14,12
2	113107223	Odstránenie podkladu z kameniva hrubého drveného, hr.200 do 300 m, -0,40000t	m2	19,200	2,46	47,23	1,0629	2,61	50,11
3	113107242	Odstránenie krytu asfaltového, hr.nad 50 do 100 mm, - 0,18100t	m2	19,200	3,50	67,20	1,0629	3,72	71,42
4	119001411	Dočasné zaistenie podzemného potrubia DN do 200	m	1,200	20,10	24,12	1,0629	21,36	25,63
5	130001101	Priplatok k cenám za sŕaženie výkopu pre všetky triedy, vrátane ochrany podzemných inžinierskych sietí	m3	21,924	23,99	525,96	1,0629	25,50	559,06
6	132201203	Výkop rýhy šírky 600-2000mm horn.3	m3	43,848	15,00	657,72	1,0629	15,94	698,94
7	151101102	Paženie a rozopretie stien rýh pre podzemné vedenie, príložné do 4 m	m2	137,280	9,09	1 247,88	1,0629	9,66	1 326,12
8	151101112	Odstránenie paženia rýh pre podzemné vedenie, príložné hĺbky do 4 m	m2	137,280	5,29	726,21	1,0629	5,62	771,51
9	162701105	Vodorovné premiestnenie výkopku po spevnenej ceste, horniny tr.1-4 do 25000 m	m3	21,949	13,00	285,34	1,0629	13,82	303,34
10	171209002	Poplatok za skladovanie - zemina a kamenivo (17 05) ostatné	t	41,703	10,00	417,03	1,0629	10,63	443,30
11	174101003	Zásyp sypaninou so zhutnením jám, šachiet, rýh, zárezov alebo okolo objektov	m3	32,298	6,30	203,48	1,0629	6,70	216,40
12	5833478360	Kamenivo ťažené hrubé drvené 0-32, štrkodrva	m3	10,399	32,27	335,58	1,0422	33,63	349,72
13	175101101	Obsyp potrubia sypaninou z vhodných hornín 1 až 4 bez prehodenia sypaniny	m3	20,164	21,60	435,54	1,0629	22,96	462,97
14	175101109	Priplatok k cene za prehodenie sypaniny	m3	20,164	12,79	257,90	1,0629	13,59	274,03
15	5833716105	Štrkopiesok 0-20 mm	m3	20,164	31,67	638,59	1,0422	33,01	665,61
16	199010501	Dynamická skúška zhutnenia lôžka	ks	1,000	250,00	250,00	1,0629	265,73	265,73
17	199010502	Statická skúška zhutnenia obsypu potrubia	ks	1,000	300,00	300,00	1,0629	318,87	318,87
18	199010503	Statická skúška zhutnenia zásypu pod komunikáciou po 70-100 m, jednotlivu po vrstvách hr.500-600 mm	ks	1,000	300,00	300,00	1,0629	318,87	318,87
2 Zakladanie						971,70			1 032,78
19	224311211	Výplň pilót z portlandského betónu tr. V8-C 25/30bez pažiacej suspenzie	m3	1,100	116,29	127,92	1,0629	123,60	135,96
20	224312131	Zhotovenie výplne pilót zvislých z betónu prostého do 30 m pri priemere pilóty 450-650 mm	m	6,000	17,03	102,18	1,0629	18,10	108,60
21	264221311	Vrty pre pilóty zapažené zvislé, priemeru nad 450 do 550 mm, v hl. od 0 do 5 m, v hornine II	m	6,000	123,60	741,60	1,0629	131,37	788,22
4 Vodorovné konštrukcie						273,37			290,59
22	451573111	Lôžko pod potrubie, stoky a drobné objekty, v otvorenom výkope z piesku a štrkopiesku 0-20 mm	m3	3,150	54,77	172,53	1,0629	58,22	183,39
23	452311131	Podkladové a zabezpečovacie konštrukcie z betónu v otvorenom výkope tr.C 12/15	m3	0,320	132,18	42,30	1,0629	140,49	44,96
24	462351101	Debnenie v otvorenom výkope dosiek, sedlových lôžok a blokov pod potrubie, stoky a drobné objekty	m2	3,030	19,32	58,54	1,0629	20,54	62,24
5 Komunikácie						983,08			1 044,86
25	564851111	Podklad zo štrkodrviny s rozprestrením a zhutnením,hr.po zhutnení 150 mm	m2	13,200	10,36	136,75	1,0629	11,01	145,33
26	567145115	Podklad z prostého betónu tr. C 16/20, hr.200 mm, vrátane výstuže zo sieťoviny KARI	m2	19,200	26,56	509,95	1,0629	28,23	542,02
27	573211111	Postrek asfaltový spojovací bez posypu kamenivom z asfaltu cestného v množstve od 0,50 do 0,70 kg/m2	m2	19,200	1,50	28,80	1,0629	1,59	30,53
28	577141212	Betón asfaltový po zhutnení II.tr. jemnozrnný AC 8 (ABJ), strednozrnný AC 11 (ABS) alebo hrubozrnný AC 16 (ABH) hr.50mm	m2	19,200	16,02	307,58	1,0629	17,03	326,98
8 Rúrové vedenie						3 195,95			3 359,47
29	871241121	Montáž potrubia z tlakových polyetylénových rúrok priemeru 90 mm, vrátane tvaroviek	m	35,000	1,20	42,00	1,0629	1,28	44,80
30	2861129700	HDPE rúry tlakové pre rozvod vody - PE 100 / PN 10 90 x 5,4 x L, vrátane tvaroviek	m	35,000	8,22	287,70	1,0422	8,57	299,95
31	877255070	Montáž elektrotvarovky pre kanalizačné potrubia z PE 100 D 90 mm	ks	17,000	9,57	162,69	1,0629	10,17	172,89

P.Č.	Kód položky	Popis	MJ	Množstvo celkom	Cena jednotková	Cena celkom	Index navyšenia	Upravená jednotková cena	Upravená cena celkom
1	2	3	4	5	6	7	8	9	10
32	286530153900	Lemový nákrúžok s integrovanou prírubou EFL PE 100 SDR 11 D/DN 90/80	ks	2,000	178,74	357,48	1,0422	186,28	372,56
33	286530076000	T-kus 90° PE 100 SDR 11 D90 mm	ks	1,000	25,52	25,52	1,0422	26,60	26,60
34	286530178000	Presuvná objímka, elektrovarovka UB PE 100 SDR 11 D 90 mm	ks	10,000	12,56	125,60	1,0422	13,09	130,90
35	286530187400	Koleno 90° elektrovarovkové W 90° PE 100 SDR 11 D 90 mm	ks	4,000	37,85	151,40	1,0422	39,45	157,80
36	891241221	Montáž vodovodnej armatúry na potrubí, posúvač v šachte s ručným kolieskom DN 80	ks	2,000	20,64	41,28	1,0629	21,94	43,88
37	422210001000	Posúvač uzatvárací DN 80, liatinový, typ S15 111-616, PN 16	ks	1,000	203,10	203,10	1,0422	211,67	211,67
38	551110003500	Ventil zavzdušňovací a odvzdušňovací s prírubou DN 50, PN 16, na kanalizáciu	ks	1,000	222,94	222,94	1,0422	232,35	232,35
39	892271111	Ostatné práce na rúrovom vedení, tlakové skúšky vodovodného potrubia DN 100 alebo 125	m	35,000	0,96	33,60	1,0629	1,02	35,70
40	892271111	Vyčistenie a preplach potrubia DN 100 alebo 125	m	35,000	3,25	113,75	1,0629	3,45	120,75
41	892372111	Zabezpečenie koncov vodovodného potrubia pri tlakových skúškach DN do 300	ks	2,000	264,33	528,66	1,0629	280,96	561,92
42	899713111	Orientačná tabuľka na vodovodných a kanalizačných radoch na stĺpiku oceľovom alebo betónovom, vrátane stĺpika a betónovej pätky	ks	1,000	28,60	28,60	1,0629	30,29	30,29
43	899721111	Vyhľadávací vodič na potrubí PVC DN do 150 mm, CY 6 mm2	m	40,000	1,72	68,80	1,0629	1,83	73,20
44	899912131	Montáž klznej objímky RACI montovaná na potrubie DN 50-100	ks	8,000	12,30	98,40	1,0629	13,07	104,56
45	286710001800	Objímka klzna dištančná "RACI" H 110, HDPE, typ H, výška 110 mm, GAWAPLAST	ks	8,000	24,50	196,00	1,0422	25,53	204,24
46	273110001200	Manžeta tesniaca gumová nedelená, d 108-482,6 mm, EPDM	ks	2,000	121,34	242,68	1,0422	126,46	252,92
47	899920201	Dodávka a montáž výstražnej fólie		35,000	1,31	45,85	1,0629	1,39	48,65
48	899990506	Zaistenie výtlaku DN90 do šachtý zasekaním a utesnením, do betónu	ks	1,000	220,00	220,00	1,0629	233,84	233,84
9						Ostatné konštrukcie a práce-búranie	994,13		1 058,62
49	919735112	Rezanie existujúceho asfaltového krytu alebo podkladu hĺbkou nad 50 do 100 mm	m	24,000	9,00	216,00	1,0629	9,57	229,68
50	919735112a	Druhotné dorezanie asfaltového krytu pred vysprávkou	m	24,000	9,00	216,00	1,0629	9,57	229,68
51	979082213	Vodorovná doprava sutiny so zložením a hrubým urovnaním na vzdialenosť do 1 km	t	15,409	1,88	28,97	1,0629	2,00	30,82
52	979082219	Príplatok k cene za každý ďalší aj začatý 1 km nad 1 km	t	369,816	0,40	147,93	1,0629	0,43	159,02
53	979087299	Poplatok za uloženie sute na skládke odpadu	t	15,409	25,00	385,23	1,0629	26,57	409,42
PSV						Práce a dodávky PSV	14 569,09		15 269,25
713						Izolácie tepelné	1 777,46		1 889,32
54	713010501	Oplechovanie izolácie PZ plechom hr.1,5mm	m2	12,600	75,00	945,00	1,0629	79,72	1 004,47
55	713010502	Izolácia potrubia 150mm z minerálnej vlny	m2	18,000	31,00	558,00	1,0629	32,95	593,10
56	713010503	Kotviaca objímka LARF s výstelkou, DN80	m2	9,000	18,10	162,90	1,0629	19,24	173,16
57	998713201	Presun hmôt pre izolácie tepelné v objektoch výšky do 6 m	%	6,696	16,66	111,56	1,0629	17,71	118,59
767						Konštrukcie doplnkové kovové	11 892,54		12 424,01
58	767995101	Montáž ostatných atypických kovových stavebných doplnkových konštrukcií nad 5 kg	kg	2,710	8,99	24,36	1,0629	9,56	25,91
59	767995102	Montáž ostatných atypických kovových stavebných doplnkových konštrukcií nad 5 do 10 kg	kg	5,800	6,48	37,58	1,0629	6,89	39,96
60	767995104	Montáž ostatných atypických kovových stavebných doplnkových konštrukcií nad 20 do 50 kg	kg	35,200	2,31	81,31	1,0629	2,46	86,59
61	767995108	Montáž ostatných atypických kovových stavebných doplnkových konštrukcií nad 500 kg	kg	682,920	1,08	737,55	1,0629	1,15	785,36
62	554553999111	Oceľová konštrukcia - dodávka, vrátane základného náteru	kg	726,630	9,50	6 902,99	1,0422	9,90	7 193,64
63	1433314000	Rúrka pozdĺžne zváraná 08 113731 D 426 hrúbka 10mm	m	11,000	315,00	3 465,00	1,0422	328,29	3 611,19
64	2731001000	Gumové mostné ložisko	ks	2,000	30,00	60,00	1,0422	31,27	62,54
65	2731001006	Dištančná podložka	ks	2,000	9,90	19,80	1,0422	10,32	20,64
66	2731001007	Kotvová doska	ks	2,000	33,10	66,20	1,0422	34,50	69,00
67	998767201	Presun hmôt pre kovové stavebné doplnkové konštrukcie v objektoch výšky do 6 m	%	43,662	11,40	497,75	1,0629	12,12	529,18
783						Dokončovacie práce - nátery	899,09		955,92
68	783222100	Nátery kov.stav.doplnk.konstr. syntetické farby šedej na vzduchu schnúce dvojnásobné	m2	47,960	7,26	348,19	1,0629	7,72	370,25
69	783225600	Nátery kov.stav.doplnk.konstr. syntetické farby šedej na vzduchu schnúce 2x emalovaním	m2	47,960	8,71	417,73	1,0629	9,26	444,11
70	783852211	Nátery epoxidochtové omlotok stien trojnásobné	m2	9,990	13,33	133,17	1,0629	14,17	141,56
Celkom						27 720,43		29 191,32	

ROZPOČET

Stavba: ČOV a kanalizácia Tekovské Nemce

Objekt: SO 10 Kanalizácia splašková

Podčasť: Stavebná časť ČS1

priemer 1500

JKSO: 825 55

EČO:

Spracoval: Granec

Dátum: 17.2.2026

Objednávateľ: Obec Tekovské Nemce

Zhotoviteľ:

							indexácia [3.Q 2024 / 4.Q 2025]		
P.Č.	Kód položky	Popis	MJ	Množstvo celkom	Cena jednotková	Cena celkom	Index navýšenia	Upravená jednotková cena	Upravená cena celkom
1	2	3	4	5	6	7	8	9	10
HSV Práce a dodávky HSV						18 887,07			19 919,29
1	Zemné práce				4 078,78				4 328,02
1	115101201	Čerpanie vody do 10 m s priemerným prítokom litrov za minútu do 500 l	hod	120,000	5,53	663,60	1,0629	5,88	705,60
2	115101301	Pohotovosť záložnej čerpacej súpravy pre výšku do 10 m, s priemerným prítokom do 500 l/min.	deň	5,000	3,54	17,70	1,0629	3,76	18,80
3	131201101	Výkop nezapaženej jamy v hĺbke do 100 m3	m3	20,480	14,61	299,21	1,0629	15,53	318,05
4	134702401	Výkop pre vodárenskú studňu spúšťanú do 4 m2 v horn. 1 až 4 do 10 m	m3	20,399	72,07	1 470,16	1,0629	76,60	1 562,56
5	162701105	Vodorovné premiestnenie výkopku tr.1-4 do 10000 m	m3	40,879	7,00	286,15	1,0629	7,44	304,14
6	171201299	Poplatok za uloženie zeminy na riadenej skládke odpadu	t	77,670	8,00	621,36	1,0629	8,50	660,20
7	174101001	Zásyp sypaninou so zhrutnením jám, šachiet, rýh, zárezov alebo okolo objektov do 100 m3	m3	10,905	6,30	68,70	1,0629	6,70	73,06
8	5833478350	Kamenivo ťažené hrubé drvené 0-32, štrkodrva	m3	10,905	32,27	351,90	1,0422	33,83	366,74
9	199010503	Statická skúška zhrutnenia zásypu pod komunikáciou po 70-100 m, jednotlivito po vrstvách hr.500-600 mm	ks	1,000	300,00	300,00	1,0629	318,87	318,87
2	Zakladanie				7 999,04				8 431,63
10	240010501	Dodávka a montáž brútu studne	kg	350,000	6,50	2 275,00	1,0629	6,91	2 418,50
11	242111125	Osadenie plášte vodárenskej studne z betónových skruží diaľkových DN 1600	m	6,000	250,00	1 500,00	1,0629	265,73	1 594,38
12	5922270501	Rúra železobetónová TZR 131-160 Ms 160/100	ks	3,000	780,00	2 340,00	1,0422	812,92	2 438,76
13	5922270502	Rúra železobetónová TZR 131-160 Ms 160/30	ks	1,000	400,00	400,00	1,0422	416,88	416,88
14	5922270503	Rúra železobetónová zákrytová doska Ms 160/180/16,5 cm	ks	1,000	470,00	470,00	1,0422	489,83	489,83
15	2832566004	Tesniaci gumový krúžok pre TZR 131-160	ks	4,000	55,00	220,00	1,0422	57,32	229,28
16	243311112	Výplň na dne vodárenskej studne z betónu vodostavebného tr. V4-C 25/30	m3	2,959	149,49	442,34	1,0629	156,89	470,16
17	243631111	Výplň na dne vodárenskej studne z kameniva hrubého drveného frakcie 32-63 mm	m3	1,500	99,72	149,58	1,0629	105,99	158,99
18	273322312	Betón základových dosiek, železový (bez výstuže)	m3	0,540	172,50	93,15	1,0629	183,35	99,01
19	273351215	Debnenie základových dosiek, zhotovenie-dielce	m2	1,500	18,84	28,26	1,0629	20,03	30,05
20	273351216	Debnenie základových dosiek, odstránenie-dielce	m2	1,500	3,77	5,66	1,0629	4,01	6,02
21	273362021	Výstuž základových dosiek zo zvr. sieť KARI	t	0,041	1 830,50	75,05	1,0629	1 945,64	79,77
4	Vodorovné konštrukcie				247,57				263,15
22	417321414	Betón stužujúcich pásov a vencov železový tr. C 20/25	m3	0,041	148,66	6,09	1,0629	157,90	6,47
23	417351115	Debnenie bočnic stužujúcich pásov a vencov vrátane vzpier zhotovenie	m2	7,802	18,08	141,06	1,0629	19,22	149,95
24	417351116	Debnenie bočnic stužujúcich pásov a vencov vrátane vzpier odstránenie	m2	7,802	4,94	38,54	1,0629	5,25	40,96
25	417362021	Výstuž stužujúcich pásov a vencov zo zvarovanej siete Kari	t	0,037	1 672,50	61,88	1,0629	1 777,70	65,77
6	Úpravy povrchov, podlahy, osadenie				117,15				124,49
26	627991019	Tesnenie špár tmalom Elastoplast prof 12 cm2	m	5,030	23,29	117,15	1,0629	24,75	124,49
8	Rúrové vedenie				54,34				57,76
27	899911112	Osadenie ocel. súčastí závesných a úložných do 10 kg	kg	9,500	5,72	54,34	1,0629	6,08	57,76
9	Ostatné konštrukcie a práce-búranie				6 390,19				6 714,24
28	899104111	Osadenie poklopov litinových a ocelových vrátane rámov hm.otn. nad 150 kg	ks	1,000	39,49	39,49	1,0629	41,97	41,97
29	901010501	Epoxidový náter trojzložkový	m2	34,325	25,20	864,99	1,0629	26,79	919,57
30	901010502.	Ocelový poklop 60x80 cm, ťažký uzamykateľný, s rámom, D400	ks	1,000	490,00	490,00	1,0629	520,82	520,82
31	901010504.	Vstupný rebrik Nerez, š.40cm, mat.17	ks	1,000	562,00	562,00	1,0629	586,72	586,72
32	901010505.	Kotviaca platňa pre rebrik - Nerez, 150x150x5mm, mat.17	ks	4,000	28,10	112,40	1,0629	29,87	119,48
33	901010506a	PVC-U šachtová prechodka D300 vodotesná	ks	1,000	49,50	49,50	1,0629	52,61	52,61
34	901010509.	Vetracia hlavica DN100 mm	ks	1,000	62,10	62,10	1,0629	66,01	66,01
35	901010510.	Dodávka a zhotovenie vetracieho potrubia z kanalizačnej rúry PVC-U, hladká s hrdlom DN100mm, DN 110x3,0mm	m	2,000	27,21	54,42	1,0629	28,92	57,84
36	901010512	PVC-U chránička vodotesná pre elektro DN80 mm	ks	1,000	15,70	15,70	1,0629	16,69	16,69

P.Č.	Kód položky	Popis	MJ	Množstvo celkom	Cena jednotková	Cena celkom	Index navýšenia	Upravená jednotková cena	Upravená cena celkom
1	2	3	4	5	6	7	8	9	10
37	901010514	PVC-U chránička vodotesná pre výtlak DN125 mm	ks	1,000	22,20	22,20	1,0629	23,60	23,60
38	933901111	Skúšky vodotesnosti betónovej nádrže akéhokoľvek druhu a tvaru, s obsahom do 1000 m3	m3	12,924	2,25	29,08	1,0629	2,39	30,89
39	0821131000	Voda pitná pre priemysel a služby	m3	13,312	1,30	17,31	1,0422	1,35	17,97
40	981010501	Montáž a osadenie obslužnej plošiny	ks	1,000	331,00	331,00	1,0629	351,82	351,82
41	5941001001	Obslužná plošina fl.1500 mm	ks	1,000	3 750,00	3 750,00	1,0422	3 908,25	3 908,25
PSV		Práce a dodávky PSV				778,54			819,15
711		Izolácie proti vode a vlhkosti				778,54			819,15
42	711111001	Izolácia proti zemnej vlhkosti vodorovná penetračným náterom za studena	m2	19,540	0,30	5,86	1,0629	0,32	6,25
43	711112001	Izolácia proti zemnej vlhkosti zvislá penetračným náterom za studena	m2	43,150	0,37	15,97	1,0629	0,39	16,83
44	1116315005	Emulzia asfaltová Dekprimer	t	0,021	2 753,61	57,83	1,0422	2 869,81	60,27
45	711141559	Izolácia proti zemnej vlhkosti a tlakovej vode vodorovná NAIP prítavením	m2	19,540	5,49	107,27	1,0629	5,84	114,11
46	711142559	Izolácia proti zemnej vlhkosti a tlakovej vode zvislá NAIP prítavením	m2	43,150	5,95	256,74	1,0629	6,32	272,71
47	6283228200	Pásy ťažké asfaltované Hydrobit v 60 s 35	m2	74,251	4,51	334,87	1,0422	4,70	348,98
Celkom						19 665,61			20 738,44

ROZPOČET

Stavba: ČOV a kanalizácia Tekovské Nemce

Objekt: SO 10 Kanalizácia splašková

Podčast': Elektroprijčka NN pre ČS1

Objednávateľ: Obec Tekovské Nemce

Zhotoviteľ:

JKSO: 828 73

EČO:

Spracoval: Granec

Dátum: 17.2.2026

							indexácia [3. Q 2024 / 4. Q 2025]		
P.Č.	Kód položky	Popis	MJ	Množstvo celkom	Cena jednotková	Cena celkom	Index navýšenia	Upravená jednotková cena	Upravená cena celkom
1	2	3	4	5	6	7	8	9	10
M Práce a dodávky M						4 630,00			4 921,23
21-M Elektromontáže						4 630,00			4 921,23
1	21016200310	Dodávka a montáž	komplet	1,000	4 630,00	4 630,00	1,0629	4 921,23	4 921,23
		prúdové svorky univerzálne, dodávka SSE-Distribúcia a.s.	ks	4,000					
		poisťková skriňa SPP 2 D IV P0, dodávka SSE-Distribúcia a.s.	ks	1,000					
		poisťka PN000gG-40A, dodávka SSE-Distribúcia a.s.	ks	1,000					
		kábel AYKY-J 4x16mm ² -zvod, dodávka SSE-Distribúcia a.s.	m	6,000					
		pás prípevnenia zvodu, dodávka SSE-Distribúcia a.s.	kpl	1,000					
		oceľová rúrka závitová pozinkovaná Panclerový závit P: 29, vnútorný priemer min: 34,4 mm	m	3,000					
		rovná vývodka pre oceľové rúrky - vonkajšia PE - šedá	ks	1,000					
		polyester. skriňa s prípravou na elektromer, 750(v)x500(š)x300(h) mm - ART-75	ks	1,000					
		podstavec polyester na beton 750(š)x500(v)x300(h) mm - F1-500	ks	1,000					
		Istič trojpólový, char.B, 20A, 10kA	ks	1,000					
		kábel AYKY-J 4x16mm ²	m	16,000					
		ekvipotenciálna svorkovnica - PAS 01	ks	1,000					
		dvojpiašťová korugovaná chránička - červen, KF 09063 BA	m	3,000					
		dvojpiašťová korugovaná chránička - čierna FXKVR 50	m	10,000					
		uzemňovacia pásovina FeZn 30x4	kg	15,000					
		uzemňovací vodič FeZn 10	kg	3,000					
		uzemňovacia svorka pásovina/vodič SR 03 B	ks	1,000					
		asfaltový penetračný lak	kg	0,250					
		drobný elektroinšt. a spoj. materiál (dutinky, sťahovavce pásky, hmoždinky, vruty, kotviaci materiál, káblové štítky, popisky, nálepky...)	kpl	1,000					
Celkom						4 630,00			4 921,23

ROZPOČET

Stavba: ČOV a kanalizácia Tekovské Nemce

Objekt: SO 10 Kanalizácia splašková

Podčasť: Elektrotechnologická časť pre ČS1

Objednávateľ: Obec Tekovské Nemce

Zhotoviteľ:

JKSO: 828 73

EČO:

Spracoval: Granec

Dátum: 17.2.2026

							indexácia [3.Q 2024 / 4.Q 2025]		
P.Č	Kód položky	Popis	MJ	Množstvo celkom	Cena jednotková	Cena celkom	Index navýšenia	Upravená jednotková cena	Upravená cena celkom
1	2	3	4	5	6	7	8	9	10
M Práce a dodávky M						23 253,00			24 715,61
21-M Elektromontáže						23 253,00			24 715,61
1	21018200310	Dodávka a montáž	komplet	1,000	23 253,00	23 253,00	1,0629	24 715,61	24 715,61
		Rozvádzač RM1							
		Rozvádzačová skriňa plastová pilierová s podstavcom , vnútorné dvere pravé, IP65, (600x600x300), RAL9002	ks	1,000					
		Podstavec na batón	ks	1,000					
		Montážny plech oceľový	ks	1,000					
		Otočný zámok na kľúč	ks	3,000					
		Výhrevné teleso	ks	1,000					
		Regulátor vnútornej teploty skrine 0+60°C	ks	1,000					
		Servisná zásuvka	ks	1,000					
		Istič 3 - fázový	ks	1,000					
		Zvodič prepätia	ks	1,000					
		Istič 1 - fázový	ks	2,000					
		Istič 1 - fázový	ks	1,000					
		Prúdový chránič	ks	1,000					
		Napájací zdroj stabilizovaný na DIN Iľštu 230V/24V DC (5A)	ks	1,000					
		Stykač ,cievka 24V DC	ks	2,000					
		Pomocný kontakt	ks	2,000					
		Motorový spúšťač	ks	2,000					
		Pomocný kontakt	ks	2,000					
		Výhodnocovacia jednotka čerpadla - dodávka technológie	ks	2,000					
		LOGO! 24RCE, logic module,Display PS/I/O:24 V AC/24 V DC/relay, 8 DI/4 DO	ks	1,000					
		Rozširovací V/V modul pre LOGO!, LOGO! DM16 24R	ks	1,000					
		LOGO! CMR2040 COMMUNICATION MODULE FOR CONNECT	ks	1,000					
		LOGO! CSM12/24 COMPACT SWITCH, MODULE CONNECTING TO LOGO	ks	1,000					
		Otočný ovládač - zostava	ks	2,000					
		Otočný ovládač - zostava	ks	1,000					
		Signálka LED 24V/DC, BIELA	ks	3,000					
		Signálka LED 24V/DC, ZELENÁ	ks	3,000					
		Signálka LED 24V/DC, ČERVENÁ	ks	3,000					
		Signálka 3xLED biela	ks	1,000					
		Svorky do rozvádzača							
		Svorka skrutková, typ WDU 10	ks	6,000					
		Svorka skrutková, typ WPE 10	ks	4,000					
		Mostík WQV 10/2	ks	3,000					
		Svorka skrutková, typ WDU 2,5	ks	3,000					
		Svorka skrutková, typ WPE 2,5	ks	1,000					
		Bočnica WAP 2,5-10	ks	1,000					
		Svorka skrutková, typ WDU 2,5	ks	3,000					
		Svorka skrutková, typ WPE 2,5	ks	1,000					
		Bočnica WAP 2,5-10	ks	1,000					
		Svorka skrutková, typ WDU 2,5	ks	5,000					
		Bočnica WAP 2,5-10	ks	1,000					
		Svorka skrutková, typ WDU 2,5	ks	9,000					
		Bočnica WAP 2,5-10	ks	1,000					
		Svorka pružná ZDU 2,5 RT	ks	5,000					
		Bočnica ZAP / TW 1 RT	ks	1,000					
		Poistková svorka ZSI 2,5/LD 28AC	ks	5,000					
		Svorka pružná modrá ZDU 2,5 BL	ks	4,000					
		Mostík ZQV 6/24 GE	ks	1,000					
		Mostík ZQV ZQV 2,5 / 50	ks	1,000					
		Bočnica ZAP/TW 1 BL	ks	1,000					
		Bočnica ZAP/TW 3	ks	1,000					
		Bočnica ZAP TNHE/ZSI2.5	ks	1,000					
		Drobný elektroinšt., spojovací a označovací materiál							

	Priechodka	ks	4,000					
	Priechodka	ks	1,000					
	Priechodka	ks	1,000					
	Mostík PE 12x6	ks	1,000					
	Mostík N 7x6	ks	1,000					
	Mostík N 7x6	ks	1,000					
	Žlab 25x60x2000	ks	2,000					
	Žlab 25x30x2000	ks	1,000					
	DIN lišta 15/35 x 2000	ks	2,000					
	Výroba rozvádzača	súb.	1,000					
	Revízia rozvádzača	súb.	1,000					
	Elektromontážny materiál							
	Ekvipotenciálna svorkovnica , I223507	ks	1,000					
	Plavákový spínač	ks	3,000					
	Závažie k plavákom	ks	3,000					
	Držiak snímača hladiny	ks	3,000					
	Rozvodka 855 (ACEDUR) IP67 krabicová-svetlosivá	ks	1,000					
	Kábel	sada	1,000					
	Kábel	sada	1,000					
	Uzemňovacia sústava	kg	10,000					
	Vodič zelenožltý	sada	1,000					
	Svorka potrubná SIP bez pásika nerez	ks	3,000					
	Pásik nerezový	ks	3,000					
	Spojovacia svorka nerez	ks	2,000					
	Drôt (AlMgSi)	kg	2,000					
	Chránička KOPOFLEX	m	10,000					
	Drobný montážny materiál (kotvy, dutinky, očká...)	sada	1,000					
	Mechanické diely-držiaky, podpery podľa potreby k montáži	sada	1,000					
	Montážne práce							
	Pomontážne kontroly, funkčné skúšky, oživenie s technológiou	súb.	1,000					
	Softvérové práce (naprogramovanie LOGO)	súb.	1,000					
	Odborné prehľadky a skúšky, revízie	súb.	1,000					
	Kordinácia prác, odovzdanie diela...	súb.	1,000					
	Spracovanie sprievodnej technickej dokumentácie (STD) a dokum. Skutočného vyhotovenia (DSV)	súb.	1,000					
	Doprava na stavbu, obstarávacie a zabezpečovacie náklady	súb.	1,000					

Celkom

23 253,00

24 715,61

ROZPOČET

Stavba: ČOV a kanalizácia Tekovské Nemce

Objekt: SO 10 Kanalizácia splašková

Časť: SO 10.3 Kanalizačné odbočenia

Objednávateľ: Obec Tekovské Nemce

Zhotoviteľ:

JKSO: 827 29

EČO:

Spracoval: Granec

Dátum: 17.2.2026

							indexácia [3.Q 2024 / 4.Q 2025]		
P.Č.	Kód položky	Popis	MJ	Množstvo celkom	Cena jednotková	Cena celkom	Index navyšenia	Upravená jednotková cena	Upravená cena celkom
1	2	3	4	5	6	7	8	9	10
HSV Práce a dodávky HSV						652 359,28			689 759,14
1	Zemné práce					494 896,50			522 903,67
1	113107212	Odstránenie podkladu z kameniva ťaženého, hr. vrstvy 100 do 200 mm, -0,24000t	m2	447,690	1,01	452,17	1,0629	1,07	479,03
2	113107231	Odstránenie krytu z betónu prostého, hr. vrstvy do 150 mm, -0,22500t	m2	223,440	5,39	1 204,34	1,0629	5,73	1 280,31
3	113107242	Odstránenie krytu asfaltového, hr.nad 50 do 100 mm, -0,18100t	m2	223,440	3,60	782,04	1,0629	3,72	831,20
4	130001101	Príplatok k cenám za sŕaženie výkopu pre všetky triedy, vrátane ochrany podzemných inžinierskych sietí	m3	247,170	23,99	5 929,61	1,0629	25,50	6 302,84
5	132201203	Výkop ryhy šírky 600-2000mm horn.3	m3	1 234,230	15,00	18 513,45	1,0629	15,94	19 673,63
6	133201102	Výkop šachty nezapaženej, hornina 3 nad 100 m3	m3	424,170	37,83	16 046,35	1,0629	40,21	17 055,88
7	141701102	Pretláčanie rúry v hornina tr. 1-4 v hĺbky od 6 m dĺžky do 35 m vonkajšieho priemeru nad 200 do 500 mm	m	450,000	664,41	249 484,50	1,0629	589,28	265 176,00
8	14210003700	Rúra oceľová bezšvová hladká kruhová d 324 mm, hr. steny 8,0 mm, ozn. 11 353,0	m	450,000	285,20	128 340,00	1,0422	297,24	133 758,00
9	162701105	Vodorovné premiestnenie výkopku po spŕevnenej ceste, horniny tr.1-4 do 25000 m	m3	806,520	13,00	10 484,76	1,0629	13,82	11 146,11
10	171209002	Poplatok za skladovanie - zemina a kamenivo (17 05) ostatné	t	1 277,193	10,00	12 771,93	1,0629	10,63	13 576,56
11	174101003c	Zásyp sypaninou so zhutnením jám, šachiet, rýh, zárezov alebo okolo objektov	m3	740,850	6,30	4 667,36	1,0629	6,70	4 963,70
12	5833478350	Kamenivo ťažené hrubé drvené 0-32, štrkodrva	m3	313,140	32,27	10 105,03	1,0422	33,63	10 530,90
13	175101101	Obsyp potrubia sypaninou z vhodných hornín 1 až 4 bez prehodenia sypaniny	m3	377,012	21,60	8 143,46	1,0629	22,96	8 656,20
14	175101109	Príplatok k cene za prehodenie sypaniny	m3	377,002	12,79	4 821,85	1,0629	13,59	5 123,45
15	5833716105	Štrkopiesok 0-20 mm	m3	377,002	31,67	11 939,65	1,0422	33,01	12 444,84
16	199010504	Kamerové skúšky	m	2 242,000	5,00	11 210,00	1,0629	5,31	11 905,02
3	Zvislé a kompletne konštrukcie					10 402,88			11 053,06
17	359901111	Výčistenie stôk akejkoľvek výšky	m	2 242,000	4,64	10 402,88	1,0629	4,93	11 053,06
4	Vodorovné konštrukcie					7 393,95			7 859,70
18	451573111a	Lôžko pod potrubie, stoky a drobné objekty, v otvorenom výkope z piesku a štrkopiesku 0-20 mm	m3	135,000	54,77	7 393,95	1,0629	58,22	7 859,70
5	Komunikácie					48 342,72			51 379,68
19	564851111	Podklad zo štrkodrviny s rozprestrením a zhutnením, hr. po zhutnení 150 mm	m2	888,000	10,36	9 199,68	1,0629	11,01	9 776,88
20	567145115	Podklad z prostého betónu tr. C 16/20, hr.200 mm, vrátane výstuže zo sietoviny KARI	m2	888,000	26,56	23 585,28	1,0629	28,23	25 068,24
21	573211111	Postrek asfaltový spojovací bez posypu kamenivom z asfaltu cestného v množstve od 0,50 do 0,70 kg/m2	m2	688,000	1,50	1 032,00	1,0629	1,59	1 411,92
22	577141212	Štrkodrva AC 11 (ABS) alebo hrubozrnný AC 16 (ABH) hr.50mm	m2	888,000	16,02	14 225,76	1,0629	17,03	15 122,64
8	Rúrové vedenie					64 180,47			67 700,56
23	871313121	Montáž potrubia z kanalizačných rúr z tvrdého PVC tesn. gumovým krúžkom v skl. do 20% DN 150	m	2 242,000	2,90	6 501,80	1,0629	3,08	6 905,36
24	2861102008	Rúrka kanalizačná hrdlová z PVC 160x3,9x5000	m	2 242,000	7,50	16 815,00	1,0422	7,82	17 532,44
25	877313123	Montáž tvarovky na potrubí z rúr z tvrdého PVC tesn. gumovým krúžkom, jednoosá DN 150	ks	286,000	5,09	1 506,64	1,0629	5,41	1 601,36
26	2862105108	Tesniaci gumový krúžok kanálový D160	ks	296,000	2,52	745,92	1,0422	2,63	778,48
27	2863101705	PVC-U koleno pre kanalizačné rúry hladké KGB 160/45°	ks	296,000	5,28	1 562,88	1,0422	5,50	1 628,00
28	2,8652E+11	Zátka PVC do hrdla DN 150 hladký kanalizačný systém	ks	296,000	2,10	621,60	1,0422	2,19	648,24
29	892311000	Skúška tesnosti kanalizácie D 150, vrátane šacht a tvaroviek	m	2 242,000	1,88	4 214,96	1,0629	2,00	4 484,00
30	899912104	Montáž oceľových chráničiek D 324x10	m	450,000	60,17	22 576,50	1,0629	63,33	23 998,50
31	899912132	Montáž klznej objímky RACI montovaná na potrubie DN 150	ks	283,000	12,40	3 509,20	1,0629	13,18	3 729,94
32	286710006000	Objímka klzna dištančná "RACI" B 50, HDPE, typ B, výška 50 mm	ks	283,000	4,11	1 163,13	1,0422	4,28	1 211,24
33	273110001100	Manžeta tesniaca gumová nedelená, d 177,8-330,2 mm, EPDM	ks	71,000	70,04	4 972,84	1,0422	73,00	5 183,00
9	Ostatné konštrukcie a práce-búranie					25 136,12			26 740,37

P.Č.	Kód položky	Popis	MJ	Množstvo celkom	Cena jednotková	Cena celkom	Index navýšenia	Upravená jednotková cena	Upravená cena celkom
1	2	3	4	5	6	7	8	9	10
34	919735111	Rezanie existujúceho asfaltového krytu alebo podkladu hĺbky do 50 mm	m	746,000	9,00	6 714,00	1,0629	9,57	7 139,22
35	919735122	Rezanie betónového krytu alebo podkladu tr. nad C 12/15 hr. nad 50 do 100 mm	m	746,000	15,00	11 190,00	1,0629	15,94	11 891,24
36	979082213	Vodorovná doprava sutiny so zložením a hrubým urovnaním na vzdialenosť do 1 km	t	198,240	1,88	372,69	1,0629	2,00	396,48
37	979082219	Príplatok k cene za každý ďalší aj začatý 1 km nad 1 km	t	4 768,670	0,40	1 903,43	1,0629	0,43	2 046,19
38	979087299	Poplatok za uloženie sute na skládke odpadu	t	198,240	25,00	4 956,00	1,0629	26,57	5 267,24
99	Presun hmôt HSV					1 996,64			2 122,10
39	998276101	Presun hmôt pre rúrové vedenie hlbene z rur z plast., hmôt alebo sklolamin. v otvorenom výkope	t	51,420	38,83	1 996,64	1,0629	41,27	2 122,10
Celkom						652 359,28			689 759,14

ROZPOČET

Stavba: ČOV a kanalizácia Tekovské Nemce

Objekt: SO 10 Kanalizácia splašková

Časť: SO 10.4 Premostenie MGZS

Objednávateľ: Obec Tekovské Nemce

Zhotoviteľ:

JKSO: 821 43

EČO:

Spracoval: Granec

Dátum: 17.2.2026

							indexácia [3.Q 2024 / 4.Q 2025]		
P.Č.	Kód položky	Popis	MJ	Množstvo celkom	Cena jednotková	Cena celkom	Index navýšenia	Upravená jednotková cena	Upravená cena celkom
1	2	3	4	5	6	7	8	9	10
HSV		Práce a dodávky HSV				5 000,00			5 314,50
9		Ostatné konštrukcie a práce-búranie				5 000,00			5 314,50
1	903010501	Dodávka, prenájom a demontáž ťažkého premostenia komunikácie	ks	2,000	2 500,00	5 000,00	1,0629	2 657,25	5 314,50
<u>Celkom</u>						<u>5 000,00</u>			<u>5 314,50</u>

ROZPOČET

Stavba: ČOV a kanalizácia Tekovské Nemce

Objekt: SO 10 Kanalizácia splašková

Časť: SO 10.5 Dočasné dopravné značenie

Objednávateľ: Obec Tekovské Nemce

Zhotoviteľ:

JKSO: 822 25

EČO:

Spracoval: Granec

Dátum: 17.2.2026

							indexácia [3.Q 2024 / 4.Q 2025]		
P.Č.	Kód položky	Popis	MJ	Množstvo celkom	Cena jednotková	Cena celkom	Index navýšenia	Upravená jednotková cena	Upravená cena celkom
1	2	3	4	5	6	7	8	9	10
	HSV	Práce a dodávky HSV				13 464,00			14 310,54
	9	Ostatné konštrukcie a práce-búranie				13 464,00			14 310,54
1	904010501	Dodávka, prenájom a demontáž dočasnej dopravnej značky	ks	23,500	220,00	5 170,00	1,0629	233,84	5 495,24
2	904010511	Zriadenie, prenájom a demontáž svetelnej semaforovej súpravy HAKOM	deň	130,000	63,80	8 294,00	1,0629	67,81	8 815,30
		<u>Celkom</u>				<u>13 464,00</u>			<u>14 310,54</u>

ROZPOČET

Stavba: ČOV a kanalizácia Tekovské Nemce

Objekt: PS 10 Kanalizácia

Časť: PS 10.1 Čerpacia stanica ČS1

Objednávateľ: Obec Tekovské Nemce

Zhotoviteľ:

JKSO:

EČO:

Spracoval: Granec

Dátum: 17.2.2026

							indexácia [3.Q 2024 / 4.Q 2025]		
P.Č.	Kód položky	Popis	MJ	Množstvo celkom	Cena jednotková	Cena celkom	Index navýšenia	Upravená jednotková cena	Upravená cena celkom
1	2	3	4	5	6	7	8	9	10
M Práce a dodávky M						28 227,00			30 002,48
36-M Montáž čerpadiel, kompr. a vodoh. zar.						28 227,00			30 002,48
1	350162003101	Dodávka a montáž	komplet	1,000	28 227,00	28 227,00	1,0629	30 002,48	30 002,48
		hrabcový kôš (17241)							
		prenosné vytahovacie zariadenie na kôš (tr. 17)							
		konzola uchytenia hrab. koša, čerpadla, poklopu (17241)							
		ponorné kalové čerpadlá Q=2l/s, H=7m, Pm=1,5kW, DN100							
		pätkové kolená DN100							
		vodiace zariadenie čerpadiel, tr. 17240							
		vrchný držiak							
		manipulačné lano PP 10							
		kotvy do betónu M8 x 80							
		ovládací panel pre čerpadlá							
		výtlačné potrubie s armatúrami DN100 a potrubie DN150							
		montáž							
Celkom						28 227,00			30 002,48

KRYCI LIST ROZPOCTU

Názov stavby
Názov objektu

ČOV a kanalizácia Tekovské Nemce

JKSO

EČO

Miesto

IČO

IČ DPH

Objednávateľ
Projektant
Zhotoviteľ
Spracoval

Obec Tekovské Nemce
Ing.Ladislav Javorek, PROJ-MONT
Skupina dodávateľov "VS-COMBIN-Tekovské Nemce"

Rozpočet číslo

Dňa

Merné a účelové jednotky

Počet	Náklady / 1 m.j.	Počet	Náklady / 1 m.j.	Počet	Náklady / 1 m.j.
0	0,00	0	0,00	0	0,00

Rozpočtové náklady v EUR

A Základné rozp. náklady	B Doplnkové náklady	C Vedľajšie rozpočtové náklady
1 HSV Dodávky 0,00	8 Práca nadčas 0,00	13 GZS 0,00
2 Montáž 0,00	9 Bez pevnej podl. 0,00	14 Projektové práce 0,00
3 PSV Dodávky 0,00	10 Kultúrna pamiatka 0,00	15 Stažené podmienky 0,00
4 Montáž 0,00	11 0,00	16 Vplyv prostredia 0,00
5 "M" Dodávky 0,00		17 Iné VRN 0,00
6 Montáž 0,00		18 VRN z rozpočtu 0,00
7 ZRN (r. 1-6) <input type="text" value="0,00"/>	12 DN (r. 8-11) <input type="text"/>	19 VRN (r. 13-18) <input type="text" value="0,00"/>
20 HZS 0,00	21 Kompl. činnosť 0,00	22 Ostatné náklady 0,00
Projektant		D Celkové náklady
Dátum a podpis		23 Súčet 7, 12, 19-22 <input type="text" value="4 112 328,52"/>
Pečiatka		24 DPH 23,00 % z 4 112 328,52 <input type="text" value="945 835,56"/>
Objednávateľ		25 Cena s DPH (r. 23-24) <input type="text" value="5 058 164,08"/>
Dátum a podpis		E Prípochty a odpočty
Zhotoviteľ		26 Dodávky zadávateľa 0,00
Dátum a podpis		27 Kízavá doložka 0,00
		28 Zvýhodnenie + - 0,00

Rekapitulácia objektov stavby

Stavba: ČOV a kanalizácia Tekovské Nemce
 Objednávateľ: Obec Tekovské Nemce
 Zhotoviteľ: Skupina dodávateľov "VS-COMBIN-Tekovské Nemce"

Dátum: 17.2.2026
 Projektant: Ing.Ladislav Javorek, PROJ-MONT
 Spracoval:

Kód	Zákazka	Cena bez DPH	DPH	Cena s DPH	Ostatné
162003	ČOV a kanalizácia Tekovské Nemce	4 112 328,52	945 835,56	5 058 164,08	0,00
	Všeobecné položky	62 987,46	14 487,12	77 474,58	0,00
SO10	SO 10 Kanalizácia splašková	4 019 338,58	924 447,87	4 943 786,45	0,00
SO101	SO 10.1 Verejná stoková sieť	3 259 579,12	749 703,20	4 009 282,32	0,00
A	Stoka °A° PP-300 1009 m	557 205,16	128 157,19	685 362,35	0,00
A1	Stoka °A1° PP-300 366 m	213 092,96	49 011,38	262 104,34	0,00
B	Stoka °B° PP-300 1229 m	0,00	0,00	0,00	0,00
B1	Stoka °B1° PP-300 245 m	147 043,73	33 820,06	180 863,79	0,00
B2	Stoka °B2° - skrátená PP-300 320 m	182 744,76	42 031,29	224 776,05	0,00
B2-1	Stoka °B2-1° PP-300 76 m	0,00	0,00	0,00	0,00
B2-2	Stoka °B2-2° PP-300 105 m	59 254,99	13 628,65	72 883,64	0,00
B2-3	Stoka °B2-3° PP-300 170 m	116 026,34	26 686,06	142 712,40	0,00
B3	Stoka °B3° - skrátená PP-300 777 m	465 963,26	107 171,55	573 134,81	0,00
B31	Stoka °B3-1° PP-300 130 m	72 828,60	16 750,58	89 579,18	0,00
B32	Stoka °B3-2° PP-300 42 m	0,00	0,00	0,00	0,00
B33	Stoka °B3-3° PP-300 252 m	156 147,15	35 913,84	192 060,99	0,00
B34	Stoka °B3-4° PP-300 144 m	77 954,17	17 929,46	95 883,63	0,00
B35	Stoka °B3-5° PP-300 200 m	83 013,23	19 093,04	102 106,27	0,00
B4	Stoka °B4° PP-300 198 m	0,00	0,00	0,00	0,00
B5	Stoka °B5° PP-300 68 m	44 597,49	10 257,42	54 854,91	0,00
B6	Stoka °B6° PP-300 121 m	71 121,25	16 357,89	87 479,14	0,00
C	Stoka °C° PP-300 913 m	482 086,85	110 879,98	592 966,83	0,00
C1	Stoka °C1° PP-300 136 m	66 703,06	15 341,70	82 044,76	0,00
C11	Stoka °C1-1° PP-300 68 m	40 757,01	9 374,11	50 131,12	0,00
C2	Stoka °C2° PP-300 188 m	105 114,28	24 176,28	129 290,56	0,00
C3	Stoka °C3° PP-300 250 m	149 092,42	34 291,26	183 383,68	0,00
C4	Stoka °C4° PP-300 211 m	139 641,09	32 117,45	171 758,54	0,00
V1	Výtlak °V1° HDPE-80 30 m	29 191,32	6 714,00	35 905,32	0,00
SO102	SO 10.2 Čerpacia stanica ČS1	50 375,28	11 586,31	61 961,59	0,00
stč	Stavebná časť priemer 1500	20 738,44	4 769,84	25 508,28	0,00
nn	Elektroprípojka NN pre ČS1	4 921,23	1 131,88	6 053,11	0,00
el	Elektrotechnologická časť	24 715,61	5 684,59	30 400,20	1,00
SO103	SO 10.3 Kanalizačné odbočenia	689 759,14	158 644,60	848 403,74	0,00
SO104	SO 10.4 Premostenie MGZS	5 314,50	1 222,34	6 536,84	0,00
SO105	SO 10.5 Dočasné dopravné značenie	14 310,54	3 291,42	17 601,96	0,00
SO20	SO 20 Čistiareň odpadových vôd	0,00	0,00	0,00	0,00
SO201	SO 20.1 Objekt dovozu žumpových vôd	0,00	0,00	0,00	0,00
SO202	SO 20.2 Združený objekt ČOV a prevádzková budova	0,00	0,00	0,00	0,00
SO203	SO 20.3 Rozvody NN a bleskozvod	0,00	0,00	0,00	0,00
SO204	SO 20.4 Potrubné prepojenia, merný objekt a výustný objekt	0,00	0,00	0,00	0,00
SO205	SO 20.5 Spevnené plochy	0,00	0,00	0,00	0,00
SO206	SO 20.6 Terénne a sadové úpravy	0,00	0,00	0,00	0,00
SO207	SO 20.7 Oplatenie	0,00	0,00	0,00	0,00
SO208	SO 20.8 Požiarna ochrana	0,00	0,00	0,00	0,00
SO30	SO 30 Prípojka NN pre ČOV	0,00	0,00	0,00	0,00
SO40	SO 40 Vodovodná prípojka pre ČOV	0,00	0,00	0,00	0,00
PS10	PS 10 Kanalizácia	30 002,48	6 900,57	36 903,05	0,00
PS101	PS 10.1 Čerpacia stanica ČS1	30 002,48	6 900,57	36 903,05	0,00
PS20	PS 20 Čistiareň odpadových vôd	0,00	0,00	0,00	0,00
PS201	PS 20.1 Objekt dovozu žumpových vôd	0,00	0,00	0,00	0,00
PS202	PS 20.2 Združený objekt ČOV a prevádzková budova	0,00	0,00	0,00	0,00

Rekapitulácia objektov stavby

Stavba: ČOV a kanalizácia Tekovské Nemce
Objednávateľ: Obec Tekovské Nemce
Zhotoviteľ: Skupina dodávateľov "VS-COMBIN-Tekovské Nemce"

Dátum: 17.2.2026
Projektant: Ing.Ladislav Javorek, PROJ-MONT
Spracoval:

Kód	Zákazka	Cena bez DPH	DPH	Cena s DPH	Ostatné
PS203	PS 20.3 Elektročasť	0,00	0,00	0,00	0,00
PS204	PS 20.4 Merný objekt	0,00	0,00	0,00	0,00
<u>Celkom</u>		<u>4 112 328,52</u>	<u>945 835,56</u>	<u>5 058 164,08</u>	<u>0,00</u>

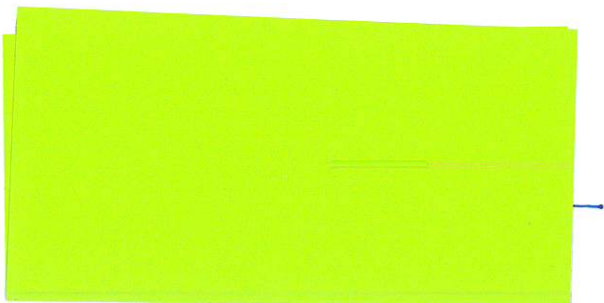

ROZPOČET

Stavba: ČOV a kanalizácia Tekovské Nemce

Objekt: Všeobecné položky

Podčasť:

Objednávateľ: Obec Tekovské Nemce

Zhotoviteľ: Skupina dodávateľov "VS-COMBIN-Tekovské Nemce"

JKSO: 827 21

EČO:

Spracoval:

Dátum: 17.2.2026

P.Č.	Kód položky	Popis	MJ	Množstvo celkom	Cena jednotková	Cena celkom	Hmotnosť celkom
1	2	3	4	5	6	7	8
OST		Ostatné				62 987,46	0,000
1	R1	Realizačná projektová dokumentácia	kpl	1,000	0,00	0,00	0,000
2	R2	Dokumentácia skutočného vyhotovenia stavby	kpl	1,000	18 866,48	18 866,48	0,000
3	R3	Prevádzkový poriadok	kpl	1,000	6 090,42	6 090,42	0,000
4	R4	Vytýčenie stavby a inžinierskych sietí	kpl	1,000	19 748,68	19 748,68	0,000
5	R5	Porealizačné geodetické zameranie	kpl	1,000	14 561,73	14 561,73	0,000
7	R7	Projekt dopravného značenia a jeho odsúhlasenie	kpl	1,000	3 720,15	3 720,15	0,000
Celkom						62 987,46	0,000

ROZPOČET

Stavba: ČOV a kanalizácia Tekovské Nemce

Objekt: SO 10 Kanalizácia splašková

Podčasť: Stoka "A"

PP-300 1009 m

JKSO: 827 21

EČO:

Objednávateľ: Obec Tekovské Nemce

Spracoval: Granec

Zhotoviteľ:

Dátum: 17.2.2026

P.Č.	Kód položky	Popis	MJ	Množstvo celkom	Cena jednotková	Cena celkom	Hmotnosť celkom
1	2	3	4	5	6	7	8
HSV Práce a dodávky HSV						557 205,16	1 368,198
1 Zemné práce						305 268,39	970,750
1	113107212	Odstránenie podkladu z kameniva ťaženého, hr. vrstvy 100 do 200 mm, -0,24000t	m2	416,900	1,07	446,08	0,000
2	113107223	Odstránenie podkladu z kameniva hrubého drveného, hr.200 do 300 m, -0,40000t	m2	795,900	2,61	2 077,30	0,000
3	113107242	Odstránenie krytu asfaltového, hr.nad 50 do 100 mm, - 0,18100t	m2	1 174,900	3,72	4 370,63	0,000
4	119001411	Dočasné zaistenie podzemného potrubia DN do 200	m	6,000	21,36	128,16	0,064
5	121101113	Odstránenie ornice s premiestn. na hromady, so zložením na vzdialenosť do 100 m a do 10000 m3	m3	1 080,000	1,07	1 155,60	0,000
6	130001101	Príplatok k cenám za sťaženie výkopu pre všetky triedy, vrátane ochrany podzemných inžinierskych sietí	m3	516,812	25,50	13 178,71	0,000
7	132201203	Výkop ryhy šírky 600-2000mm horn.3	m3	2 584,058	15,94	41 189,88	0,000
8	151101102	Paženie a rozopretie stien rýh pre podzemné vedenie, príložné do 4 m	m2	5 077,288	9,66	49 046,60	4,316
9	151101112	Odstránenie paženia rýh pre podzemné vedenie, príložné hĺbky do 4 m	m2	5 077,288	5,62	28 534,36	0,000
10	162701105R	Vodorovné premiestnenie výkopku po spevnenej ceste, horniny tr.1-4 do 25000 m	m3	1 367,260	13,82	18 895,53	0,000
11	171209002	Poplatok za skladovanie - zemina a kamenivo (17 05) ostatné	t	2 597,794	10,63	27 614,55	0,000
12	174101003	Zásyp sypaninou so zhutnením jám, šachiet, rýh, zárezov alebo okolo objektov	m3	1 807,128	6,70	12 107,76	0,000
13	5833478350	Kamenivo ťažené hrubé drvené 0-32, štrkodrava	m3	590,330	33,63	19 852,80	966,370
14	175101101	Obsyp potrubia sypaninou z vhodných hornín 1 až 4 bez prehodenia sypaniny	m3	594,631	22,96	13 652,73	0,000
15	175101109	Príplatok k cene za prehodenie sypaniny	m3	594,631	13,59	8 081,04	0,000
16	5833716105	Štrkopiesok 0-20 mm	m3	594,631	33,01	19 628,77	0,000
17	181301105	Rozprestretie ornice v rovine, plocha do 500 m2, hr. do 300 mm	m2	3 600,000	8,75	31 500,00	0,000
18	199010501	Dynamická skúška zhutnenia lôžka	ks	9,000	265,73	2 391,57	0,000
19	199010502	Statická skúška zhutnenia obsypu potrubia	ks	9,000	318,87	2 869,83	0,000
20	199010503	Statická skúška zhutnenia zásypu pod komunikáciou po 70-100 m, jednotlivo po vrstvách hr.500-600 mm	ks	10,000	318,87	3 188,70	0,000
21	199010504	Kamerové skúšky	m	1 009,000	5,31	5 357,79	0,000
3 Zvislé a kompletne konštrukcie						4 974,37	0,000
22	359901111	Vyčistenie stôk akejkoľvek výšky	m	1 009,000	4,93	4 974,37	0,000
4 Vodorovné konštrukcie						11 057,52	327,44
23	451573111	Lôžko pod potrubie, stoky a drobné objekty, v otvorenom výkope z piesku a štrkopiesku 0-20 mm	m3	166,485	58,22	9 692,76	314,786
24	452112111	Osadenie prstenca alebo rámu pod poklapy a mreže, výšky do 100 mm	ks	25,000	10,47	261,75	0,066
25	5922441570	Vyrovňavací prstenec pre poklop šachty TBW-Q.1 63/6	ks	25,000	12,51	312,75	0,120
26	452311131	Dosky, bloky, sedlá z betónu v otvorenom výkope tr.C 12/15	m3	5,625	140,49	790,26	12,468
5 Komunikácie						78 753,55	722,512
27	564871111	Podklad zo štrkodrviny s rozprestrením a zhutnením, hr. po zhutnení 250 mm	m2	416,900	16,11	6 716,26	154,587
28	567145115	Podklad z prostého betónu tr. C 16/20, hr.200 mm, vrátane výstuže zo sieťoviny KARI	m2	795,900	28,23	22 468,26	353,198

P.Č.	Kód položky	Popis	MJ	Množstvo celkom	Cena jednotková	Cena celkom	Hmotnosť celkom
1	2	3	4	5	6	7	8
29	573211111	Postrek asfaltový spojovací bez posypu kamenivom z asfaltu cestného v množstve od 0,50 do 0,70 kg/m ²	m ²	2 349,800	1,59	3 736,18	0,909
30	577141212R	Betón asfaltový po zhutnení II.tr. jemnozrný AC 8 (ABJ), strednozrný AC 11 (ABS) alebo hrubozrný AC 16 (ABH) hr.100mm, vrátane pružnej asfaltovej zálievky	m ²	1 174,900	39,01	45 832,85	105,703
8 Rúrové vedenie						128 086,05	69,983
31	871373121	Montáž potrubia z kanaliz. rúr z tvrdého PVC,PP tesn. gumovým krúžkom v sklone do 20 % DN 300, 250	m	984,000	3,72	3 660,48	0,010
32	286140002200R	Rúra PP pre gravitačnú kanalizáciu DN 315, SN 10	m	984,000	82,02	80 707,68	10,824
33	877374172	Montáž kanalizačnej PP odbočky korugovanej DN 300	ks	18,000	9,78	176,04	0,000
34	286540118700R	Odbočka 45° PP, DN 315/160 pre gravitačnú kanalizáciu	ks	18,000	67,85	1 221,30	0,000
35	892371000a	Skúška tesnosti kanalizácie D 300, vrátane šácht a tvaroviek	m	1 009,000	3,15	3 178,35	0,000
36	894118001	Príplatok za každých ďalších 600 mm výšky vstupu šachty	ks	50,000	110,03	5 501,50	1,862
37	894411121	Zhotovenie šachty kanalizačnej s obložením dna betónom tr. C 35/45 na potrubí DN 250-300 do 1,5m, vrátane betónových dielcov, stúpačiek, elastomerového tesnenia a kynyty, DN1000, hrúbka stien 12 cm	ks	25,000	1 009,76	25 244,00	53,287
38	899104111	Osadenie poklopu liatinového a ocelového vrátane rámu hmotn. nad 150 kg, vrátane podbetonávky a náteru proti zemnej vlhkosti	ks	25,000	41,97	1 049,25	0,176
39	5524214249	Poklop šachtový kanalizačný z tvárnej liatiny s kĺbom a kompozitovou vložkou, DN600 mm, vodotesný D400 kN, s odvetraním	ks	10,000	312,66	3 126,60	1,530
40	5524214249	Poklop šachtový kanalizačný z tvárnej liatiny s kĺbom a kompozitovou vložkou, DN600 mm, vodotesný D400 kN, bez odvetrania	ks	15,000	281,39	4 220,85	2,295
9 Ostatné konštrukcie a práce-búranie						26 177,08	0,025
41	919735112	Rezanie existujúceho asfaltového krytu alebo podkladu hĺbky nad 50 do 100 mm	m	379,000	9,57	3 627,03	0,013
42	919735112a	Druhotné dorezanie asfaltového krytu pred vysrávkou	m	379,000	9,57	3 627,03	0,013
43	979082213	Vodorovná doprava sutiny so zložením a hrubým urovnaním na vzdialenosť do 1 km	t	486,578	2,00	973,16	0,000
44	979082219	Príplatok k cene za každý ďalší aj začatý 1 km nad 1 km	t	11 677,872	0,43	5 021,48	0,000
45	979087299	Poplatok za uloženie sute na skládke odpadu	t	486,578	26,57	12 928,38	0,000
99 Presun hmôt HSV						2 888,20	0,000
46	998276101	Presun hmôt pre rúrové vedenie hlbene z rur z plast., hmôt alebo sklolamin. v otvorenom výkope	t	69,983	41,27	2 888,20	0,000
Celkom						557 205,16	1 368,20

ROZPOČET

Stavba: ČOV a kanalizácia Tekovské Nemce

Objekt: SO 10 Kanalizácia splašková

JKSO: 827 21

Podčasť: Stoka A1*

PP-300 366 m

EČO:

Objednávateľ: Obec Tekovské Nemce

Spracoval: Granec

Zhotoviteľ:

Dátum: 17.2.2026

P.Č.	Kód položky	Popis	MJ	Množstvo celkom	Cena jednotková	Cena celkom	Hmotnosť celkom
1	2	3	4	5	6	7	8
HSV Práce a dodávky HSV						213 092,96	1 422,053
1 Zemné práce						101 768,00	605,886
1	113107212	Odstránenie podkladu z kameniva ťaženého, hr. vrstvy 100 do 200 mm, -0,24000t	m2	402,600	1,07	430,78	0,000
2	113107223	Odstránenie podkladu z kameniva hrubého drveného, hr.200 do 300 m, -0,40000t	m2	585,600	2,61	1 528,42	0,000
3	113107242	Odstránenie krytu asfaltového, hr.nad 50 do 100 mm, - 0,18100t	m2	585,600	3,72	2 178,43	0,000
4	119001411	Dočasné zaistenie podzemného potrubia DN do 200	m	20,000	21,36	427,20	0,214
5	130001101	Príplatok k cenám za sťaženie výkopu pre všetky triedy, vrátane ochrany podzemných inžinierskych sietí	m3	130,201	25,50	3 320,13	0,000
6	132201203	Výkop ryhy šírky 600-2000mm horn.3	m3	651,004	15,94	10 377,00	0,000
7	151101102	Paženie a rozopretie stien rýh pre podzemné vedenie, príložné do 4 m	m2	1 549,644	9,66	14 969,56	1,317
8	151101112	Odstránenie paženia rýh pre podzemné vedenie, príložné hĺbky do 4 m	m2	1 549,644	5,62	8 709,00	0,000
9	162701105	Vodorovné premiestnenie výkopku po spevnenej ceste, horniny tr.1-4 do 25000 m	m3	651,004	13,82	8 996,88	0,000
10	171209002	Poplatok za skladovanie - zemina a kamenivo (17 05) ostatné	t	1 236,908	10,63	13 148,33	0,000
11	174101003	Zásyp sypaninou so zhutnením jám, šachiet, rýh, zárezov alebo okolo objektov	m3	369,184	6,70	2 473,53	0,000
12	5833478350	Kamenivo ťažené hrubé drvené 0-32, štrkodrva	m3	369,184	33,63	12 415,66	604,354
13	175101101	Obsyp potrubia sypaninou z vhodných hornín 1 až 4 bez prehodenia sypaniny	m3	215,694	22,96	4 952,33	0,000
14	175101109	Príplatok k cene za prehodenie sypaniny	m3	215,694	13,59	2 931,28	0,000
15	5833716105	Štrkopiesok 0-20 mm	m3	215,694	33,01	7 120,06	0,000
16	199010501	Dynamická skúška zhutnenia lôžka	ks	5,000	212,58	1 062,90	0,000
17	199010502	Statická skúška zhutnenia obsypu potrubia	ks	5,000	318,87	1 594,35	0,000
18	199010503	Statická skúška zhutnenia zásypu pod komunikáciou po 70-100 m, jednotlivu po vrstvách hr.500-600 mm	ks	10,000	318,87	3 188,70	0,000
19	199010504	Kamerové skúšky	m	366,000	5,31	1 943,46	0,000
3 Zvislé a kompletne konštrukcie						1 804,38	0,000
20	359901111	Vyčistenie stôk akejkoľvek výšky	m	366,000	4,93	1 804,38	0,000
4 Vodorovné konštrukcie						3 952,63	95,484
21	451573111	Lôžko pod potrubie, stoky a drobné objekty, v otvorenom výkope z piesku a štrkopiesku 0-20 mm	m3	60,390	58,22	3 515,91	91,346
22	452112111	Osadenie prstenca alebo rámu pod poklapy a mreže, výšky do 100 mm	ks	8,000	10,47	83,76	0,053
23	5922441570	Vyrovnávací prstenec pre poklop šachty TBW-Q, 1 63/6	ks	8,000	12,51	100,08	0,096
24	452311131	Dosky, bloky, sedlá z betónu v otvorenom výkope tr.C 12/15	m3	1,800	140,49	252,88	3,990
5 Komunikácie						31 867,99	697,789
25	564851111	Podklad zo štrkodrviny s rozprestrením a zhutnením,hr.po zhutnení 150 mm	m2	402,600	11,01	4 432,63	149,284
26	567145115	Podklad z prostého betónu tr. C 16/20, hr.200 mm, vrátane výstuže zo sieťoviny KARI	m2	585,600	28,23	16 531,49	341,083
27	573211111	Postrek asfaltový spojovací bez posypu kamenivom z asfaltu cestného v množstve od 0,50 do 0,70 kg/m2	m2	585,600	1,59	931,10	0,938
28	577141212	Betón asfaltový po zhutnení II.tr. jemnozrný AC 8 (ABJ), strednozrný AC 11 (ABS) alebo hrubozrný AC 16 (ABH) hr.50mm	m2	585,600	17,03	9 972,77	102,078
8 Rúrové vedenie						47 473,36	22,869
29	871373121	Montáž potrubia z kanaliz. rúr z tvrdého PVC,PP tesn. gumovým krúžkom v sklone do 20 % DN 300, 250	m	358,000	3,72	1 331,76	0,004
30	286140002200R	Rúra PP pre gravitačnú kanalizáciu DN 315, SN 10	m	358,000	82,02	29 363,16	3,938
31	877374172	Montáž kanalizačnej PP odbočky korugovanej DN 300	ks	38,000	9,78	371,64	0,000

32	286540118700R	Odbočka 45° PP, DN 315/160 pre gravitačnú kanalizáciu	ks	38,000	67,85	2 578,30	0,000
33	892371000a	Skúška tesnosti kanalizácie D 300, vrátane šacht a tvaroviek	m	366,000	3,15	1 152,90	0,000
34	894118001	Príplatok za každých ďalších 600 mm výšky vstupu šachty	ks	16,000	110,03	1 760,48	0,596
35	894411121	Zhotovenie šachty kanalizačnej s obložením dna betónom tr. C 35/45 na potrubí DN 250-300 do 1,5m, vrátane betónových dielcov, stúpačiek, elastomerového tesnenia a kinyety, DN1000, hrúbka stien 12 cm	ks	8,000	1 009,76	8 078,08	17,052
36	899104111	Osadenie poklopu liatinového a oceleového vrátane rámu hmotn. nad 150 kg, vrátane podbetonávky a náteru proti zemnej vlhkosti	ks	8,000	41,97	335,76	0,056
37	5524214249	Poklop šachtový kanalizačný z tvárnej liatiny s kĺbom a kompozitovou vložkou, DN600 mm, vodotesný D400 kN, s odvetraním	ks	8,000	312,66	2 501,28	1,224

9 Ostatné konštrukcie a práce-búranie 25 282,80 0,025

38	919735112	Rezanie existujúceho asfaltového krytu alebo podkladu hĺbky nad 50 do 100 mm	m	366,000	9,57	3 502,62	0,012
39	919735112a	Druhotné dorezanie asfaltového krytu pred vysprávkou	m	366,000	9,57	3 502,62	0,012
40	979082213	Vodorovná doprava sutiny so zložením a hrubým urovnaním na vzdialenosť do 1 km	t	469,981	2,00	939,96	0,000
41	979082219	Príplatok k cene za každý ďalší aj začatý 1 km nad 1 km	t	11 279,544	0,43	4 850,20	0,000
42	979087299	Poplatok za uloženie sute na skládke odpadu	t	469,981	26,57	12 487,40	0,000

99 Presun hmôt HSV 943,80 0,000

43	998276101	Presun hmôt pre rurové vedenie hlbene z rur z plast., hmôt alebo sklolamin. v otvorenom výkope	t	22,869	41,27	943,80	0,000
----	-----------	--	---	--------	-------	--------	-------

Celkom 213 092,96 1 422,05

ROZPOČET

Stavba: ČOV a kanalizácia Tekovské Nemce

Objekt: SO 10 Kanalizácia splašková

JKSO: 827 21

Podčasť: Stoka °B1°

PP-300 245 m

EČO:

Objednávateľ: Obec Tekovské Nemce

Spracoval: Granec

Zhotoviteľ:

Dátum: 17.2.2026

P.Č.	Kód položky	Popis	MJ	Množstvo celkom	Cena jednotková	Cena celkom	Hmotnosť celkom
1	2	3	4	5	6	7	8
HSV Práce a dodávky HSV						147 043,73	1 020,302
1	Zemné práce					72 346,72	456,822
1	113107212	Odstánenie podkladu z kameniva ťaženého, hr. vrstvy 100 do 200 mm, -0,24000t	m2	269,500	1,07	288,37	0,000
2	113107223	Odstánenie podkladu z kameniva hrubého drveného, hr.200 do 300 m, -0,40000t	m2	392,000	2,61	1 023,12	0,000
3	113107242	Odstánenie krytu asfaltového, hr.nad 50 do 100 mm, -0,18100t	m2	392,000	3,72	1 458,24	0,000
4	119001411	Dočasné zaistenie podzemného potrubia DN do 200	m	15,000	21,36	320,40	0,161
5	130001101	Príplatok k cenám za sŕaženie výkopu pre všetky triedy, vrátane ochrany podzemných inžinierskych sieŕí	m3	93,409	25,50	2 381,93	0,000
6	132201203	Výkop rýhy šírky 600-2000mm horn.3	m3	467,044	15,94	7 444,68	0,000
7	151101102	Paženie a rozopretie stien rýh pre podzemné vedenie, príložné do 4 m	m2	1 094,170	9,66	10 569,68	0,930
8	151101112	Odstánenie paženia rýh pre podzemné vedenie, príložné hĺbky do 4 m	m2	1 094,170	5,62	6 149,24	0,000
9	162701105	Vodorovné premiestnenie výkopku po spevnenej ceste, horniny tr.1-4 do 25000 m	m3	467,044	13,82	6 454,55	0,000
10	171209002	Poplatok za skladovanie - zemina a kamenivo (17 05) ostatné	t	887,384	10,63	9 432,89	0,000
11	174101003	Zásyp sypaninou so zhutnením jám, šachiet, rýh, zárezov alebo okolo objektov	m3	278,394	6,70	1 865,24	0,000
12	5833478350	Kamenivo ťažené hrubé drvené 0-32, štrkodrva	m3	278,394	33,63	9 362,39	455,731
13	175101101	Obsyp potrubia sypaninou z vhodných hornín 1 až 4 bez prehodena sypaniny	m3	144,385	22,96	3 315,08	0,000
14	175101109	Príplatok k cene za prehodena sypaniny	m3	144,385	13,59	1 962,19	0,000
15	5833716105	Štrkopiesok 0-20 mm	m3	144,385	33,01	4 766,15	0,000
16	199010501	Dynamická skúška zhutnenia lôžka	ks	4,000	265,73	1 062,92	0,000
17	199010502	Statická skúška zhutnenia obsypu potrubia	ks	4,000	318,87	1 275,48	0,000
18	199010503	Statická skúška zhutnenia zásypu pod komunikáciou po 70-100 m, jednotlivo po vrstvách hr.500-600 mm	ks	6,000	318,87	1 913,22	0,000
19	199010504	Kamerové skúšky	m	245,000	5,31	1 300,95	0,000
3	Zvislé a kompletne konštrukcie					1 207,85	0,000
20	359901111	Vyčistenie stôk akejkoľvek výšky	m	245,000	4,93	1 207,85	0,000
4	Vodorovné konštrukcie					2 681,08	79,54
21	451573111	Lôžko pod potrubie, stoky a drobné objekty, v otvorenom výkope z piesku a štrkopiesku 0-20 mm	m3	40,425	68,22	2 353,54	76,434
22	452112111	Osadenie prstenca alebo rámu pod poklapy a mreže, výšky do 100 mm	ks	6,000	10,47	62,82	0,040
23	5922441570	Vyrovnávací prstenec pre poklop šachty TBW-Q.1 63/6	ks	6,000	12,51	75,06	0,072
24	452311131	Dosky, bloky, sedlá z betónu v otvorenom výkope tr.C 12/15	m3	1,350	140,49	189,66	2,992
5	Komunikácie					21 332,40	467,099
25	564851111	Podklad zo štrkodrviny s rozprestrením a zhutnením,hr.po zhutnení 150 mm	m2	269,500	11,01	2 967,20	99,931
26	567145115	Podklad z prostého betónu tr. C 16/20, hr.200 mm, vrátane výstuže zo sieťoviny KARI	m2	392,000	28,23	11 066,16	226,320
27	573211111	Postrek asfaltový spojovací bez posypu kamenivom z asfaltu cestného v množstve od 0,50 do 0,70 kg/m2	m2	392,000	1,59	623,28	0,628
28	577141212	Betón asfaltový po zhutnení II.tr. jemnozrnný AC 8 (ABJ), strednozrnný AC 11 (ABS) alebo hrubozrnný AC 16 (ABH) hr.50mm	m2	392,000	17,03	6 675,76	68,331
8	Rúrové vedenie					31 856,95	16,827
29	871373121	Montáž potrubia z kanaliz. rúr z tvrdého PVC,PP tesn. gumovým krúžkom v sklone do 20 % DN 300, 250	m	239,000	3,72	889,08	0,002
30	286140002200R	Rúra PP pre gravitačnú kanalizáciu DN 315, SN 10	m	239,000	82,02	19 602,78	2,629
31	877374172	Montáž kanalizačnej PP odbočky korugovanej DN 300	ks	14,000	9,78	136,92	0,000

32	286540118700R	Odbočka 45° PP, DN 315/160 pre gravitačnú kanalizáciu	ks	14,000	67,85	949,90	0,000
33	892371000a	Skúška tesnosti kanalizácie D 300, vrátane šacht a tvaroviek	m	245,000	3,15	771,75	0,000
34	894118001	Príplatok za každých ďalších 600 mm výšky vstupu šachty	ks	12,000	110,03	1 320,36	0,447
35	894411121	Zhotovenie šachty kanalizačnej s obložením dna betónom tr. C 35/45 na potrubí DN 250-300 do 1,5m, vrátane betónových dielcov, stúpačiek, elastomerového tesnenia a kynety, DN1000, hrúbka stien 12 cm	ks	6,000	1 009,76	6 058,56	12,789
36	899104111	Osadenie poklopu liatinového a oceľového vrátane rámu hmotn. nad 150 kg, vrátane podbetonávky a náteru proti zemnej vlhkosti	ks	6,000	41,94	251,64	0,042
37	5524214249	Poklop šachtový kanalizačný z tvárnej liatiny s klbom a kompozitovou vložkou, DN600 mm, vodotesný D400 kN, s odvetraním	ks	6,000	312,66	1 875,96	0,918

9 Ostatné konštrukcie a práce-búranie 16 924,28 0,016

38	919735112	Rezanie existujúceho asfaltového krytu alebo podkladu hĺbky nad 50 do 100 mm	m	245,000	9,57	2 344,65	0,008
39	919735112a	Druhotné dorezanie asfaltového krytu pred vysprávkou	m	245,000	9,57	2 344,65	0,008
40	979082213	Vodorovná doprava sutiny so zložením a hrubým urovnaním na vzdialenosť do 1 km	t	314,605	2,00	629,21	0,000
41	979082219	Príplatok k cene za každý ďalší aj začatý 1 km nad 1 km	t	7 550,520	0,43	3 246,72	0,000
42	979087299	Poplatok za uloženie sute na skládke odpadu	t	314,605	26,57	8 359,05	0,000

99 Presun hmôt HSV 694,45 0,000

43	998276101	Presun hmôt pre rúrove vedenie hĺbené z rúr z plast., hmôt alebo sklolamin. v otvorenom výkope	t	16,827	41,27	694,45	0,000
----	-----------	--	---	--------	-------	--------	-------

Čelkom

147 043.73

1 020.30

ROZPOČET

Stavba: ČOV a kanalizácia Tekovské Nemce

Objekt: SO 10 Kanalizácia splašková

Podčasť: Stoka °B2°

PP-300 320 m

JKSO: 827 21

EČO:

Objednávateľ: Obec Tekovské Nemce

Spracoval: Granec

Zhotoviteľ:

Dátum: 17.2.2026

P.Č.	Kód položky	Popis	MJ	Množstvo celkom	Cena jednotková	Cena celkom	Hmotnosť celkom
1	2	3	4	5	6	7	8
HSV Práce a dodávky HSV						182 744,76	4 040,157
1	Zemné práce					98 510,25	2 171,461
1	113106612	Rozoberanie zámkovej dlažby všetkých druhov v ploche nad 20 m ² , -0,26000t	m ²	193,436	3,86	746,66	0,000
2	113107212	Odstránenie podkladu z kameniva ťaženého, hr. vrstvy 100 do 200 mm, -0,24000t	m ²	201,560	1,07	215,67	0,000
3	113107223	Odstránenie podkladu z kameniva hrubého drveného, hr.200 do 300 m, -0,40000t	m ²	293,176	2,61	765,19	0,000
4	113107242	Odstránenie krytu asfaltového, hr.nad 50 do 100 mm, -0,18100t	m ²	293,176	3,72	1 090,61	0,000
5	119001411	Dočasné zaistenie podzemného potrubia DN do 200	m	17,001	21,36	363,14	0,482
6	130001101	Príplatok k cenám za sťaženie výkopu pre všetky triedy, vrátane ochrany podzemných inžinierskych sietí	m ³	156,273	25,50	3 984,97	0,000
7	132201203	Výkop ryhy šírky 600-2000mm horn.3	m ³	618,932	15,94	9 865,78	0,000
8	151101102	Paženie a rozopretie stien rýh pre podzemné vedenie, príložné do 4 m	m ²	1 930,330	9,66	18 646,99	3,881
9	151101112	Odstránenie paženia rýh pre podzemné vedenie, príložné hĺbky do 4 m	m ²	1 930,330	5,62	10 848,45	0,000
10	162701105	Vodorovné premiestnenie výkopku po spevnenej ceste, horniny tr.1-4 do 25000 m	m ³	526,763	13,82	7 279,86	0,000
11	171209002	Poplatok za skladovanie - zemina a kamenivo (17 05) ostatné	t	1 418,437	10,63	15 077,99	0,000
12	174101003	Zásyp sypaninou so zhutnením jám, šachiet, rýh, zárezov alebo okolo objektov	m ³	372,532	6,70	2 495,96	0,000
13	5833478350	Kamenivo ťažené hrubé drvené 0-32, štrkodrva	m ³	280,363	33,63	9 428,61	2 167,098
14	175101101	Obsyp potrubia sypaninou z vhodných hornín 1 až 4 bez prehodenia sypaniny	m ³	151,340	22,96	3 474,77	0,000
15	175101109	Príplatok k cene za prehodenie sypaniny	m ³	151,340	13,59	2 056,71	0,000
16	5833716105	Štrkopiesok 0-20 mm	m ³	151,340	33,01	4 995,73	0,000
17	199010501	Dynamická skúška zhutnenia lôžka	ks	5,000	265,73	1 328,65	0,000
18	199010502	Statická skúška zhutnenia obsypu potrubia	ks	5,000	318,87	1 594,35	0,000
19	199010503	Statická skúška zhutnenia zásypu pod komunikáciou po 70-100 m, jednotlivito po vrstvách hr.500-600 mm	ks	8,000	318,87	2 550,96	0,000
20	199010504	Kamerové skúšky	m	320,000	5,31	1 699,20	0,000
3	Zvislé a kompletne konštrukcie					0,000	1 577,60
21	359901111	Vyčistenie stôk akejkoľvek výšky	m	320,000	4,93	1 577,60	0,000
4	Vodorovné konštrukcie					0,000	5 196,16
22	451573111	Lôžko pod potrubie, stoky a drobné objekty, v otvorenom výkope z piesku a štrkopiesku 0-20 mm	m ³	81,785	58,22	4 761,52	264,245
23	452112111	Osadenie prstenca alebo rámu pod poklopy a mreže, výšky do 100 mm	ks	8,000	10,47	83,76	0,139
24	5922441570	Vyrovnávací prstenec pre poklop šachty TBW-Q.1 63/6	ks	8,000	12,51	100,08	0,252
25	452311131	Dosky, bloky, sedlá z betónu v otvorenom výkope tr.C 12/15	m ³	1,785	140,49	250,80	10,473
5	Komunikácie					0,000	22 591,27
26	564851111	Podklad zo štrkodrviny s rozprestrením a zhutnením, hr.po zhutnení 150 mm	m ²	465,800	11,01	5 128,46	328,343
27	567145115	Podklad z prostého betónu tr. C 16/20, hr.200 mm, vrátane výstuže zo sieťoviny KARI	m ²	293,176	28,23	8 276,36	750,196
28	573211111	Postrek asfaltový spojovací bez posypu kamenivom z asfaltu cestného v množstve od 0,50 do 0,70 kg/m ²	m ²	293,176	1,59	466,15	2,062
29	577141212	Betón asfaltový po zhutnení II.tr. jemnozrnný AC 8 (ABJ), strednozrnný AC 11 (ABS) alebo hrubozrnný AC 16 (ABH) hr.50mm	m ²	293,176	17,03	4 992,79	224,515
30	596911112	Kladenie zámkovej dlažby hr. 6 cm pre peších nad 20 m ² so zriadením lôžka z kameniva hr. 4 cm	m ²	193,436	19,27	3 727,51	0,000
8	Rúrové vedenie					0,000	41 461,99

31	871373121	Montáž potrubia z kanaliz. rúr z tvrdého PVC, PP tesn. gumovým krúžkom v sklone do 20 % DN 300, 250	m	299,000	3,72	1 112,28	0,008
32	286140002200R	Rúra PP pre gravitačnú kanalizáciu DN 315, SN 10	m	299,000	82,02	24 523,98	9,086
33	877374172	Montáž kanalizačnej PP odbočky korugovanej DN 300	ks	28,000	9,78	273,84	0,000
34	286540118700R	Odbočka 45° PP, DN 315/160 pre gravitačnú kanalizáciu	ks	28,000	67,85	1 899,80	0,000
35	892371000a	Skúška tesnosti kanalizácie D 300, vrátane šácht a tvaroviek	m	320,000	3,15	1 008,00	0,000
36	894118001	Priplatok za každých ďalších 600 mm výšky vstupu šachty	ks	16,000	110,03	1 760,48	1,564
37	894411121	Zhotovenie šachty kanalizačnej s obložením dna betónom tr. C 35/45 na potrubí DN 250-300 do 1,5m, vrátane betónových dielcov, stúpačiek, elastomerového tesnenia a kynety, DN1000, hrúbka stien 12 cm	ks	8,000	1 009,76	8 078,08	44,761
38	899104111	Osadenie poklopu liatinového a oceľového vrátane rámu hmotn. nad 150 kg, vrátane podbetonávky a náteru proti zemnej vlhkosti	ks	8,000	41,94	335,52	0,147
39	5524214249a	Poklop šachtový kanalizačný z tvárnej liatiny s kĺbom a kompozitovou vložkou, DN600 mm, vodotesný D400 kN, s odvetraním	ks	7,000	312,66	2 188,62	3,060
40	5524214249	Poklop šachtový kanalizačný z tvárnej liatiny s kĺbom a kompozitovou vložkou, DN600 mm, vodotesný D400 kN, s odvetraním	ks	1,000	281,39	281,39	0,153
9 Ostatné konštrukcie a práce-búranie				0,000		12 491,00	0,054
41	919735112	Rezanie existujúceho asfaltového krytu alebo podkladu hĺbky nad 50 do 100 mm	m	183,235	9,57	1 753,56	0,027
42	919735112a	Druhotné dorezanie asfaltového krytu pred vysrávkou	m	183,235	9,57	1 753,56	0,027
43	979082213	Vodorovná doprava sutiny so zložením a hrubým urovnaním na vzdialenosť do 1 km	t	235,292	2,00	470,58	0,000
44	979082219	Priplatok k cene za každý ďalší aj začatý 1 km nad 1 km	t	5 259,511	0,43	2 261,59	0,000
45	979087299	Poplatok za uloženie sute na skládke odpadu	t	235,292	26,57	6 251,71	0,000
99 Presun hmôt HSV				0,000		916,49	0,000
46	998276101	Presun hmôt pre rúrové vedenie hĺbené z rúr z plast., hmôt alebo sklolamin. v otvorenom výkope	t	22,207	41,27	916,49	0,000
Celkom						182 744,76	4 040,16

ROZPOČET

Stavba: ČOV a kanalizácia Tekovské Nemce

Objekt: SO 10 Kanalizácia splašková

Podčasť: Stoka "B2-2"

PP-300 105 m

JKSO: 827 21

EČO:

Objednávateľ: Obec Tekovské Nemce

Spracoval: Granec

Zhotoviteľ:

Dátum: 17.2.2026

P.Č.	Kód položky	Popis	MJ	Množstvo celkom	Cena jednotková	Cena celkom	Hmotnosť celkom
1	2	3	4	5	6	7	8
HSV Práce a dodávky HSV						59 254,99	372,650
1	Zemné práce					26 689,88	129,928
1	113107212	Odstránenie podkladu z kameniva ťaženého, hr. vrstvy 100 do 200 mm, -0,24000t	m2	115,500	1,07	123,59	0,000
2	113107223	Odstránenie podkladu z kameniva hrubého drveného, hr.200 do 300 m, -0,40000t	m2	168,000	2,61	438,48	0,000
3	113107242	Odstránenie krytu asfaltového, hr.nad 50 do 100 mm, -0,18100t	m2	168,000	3,72	624,96	0,000
4	119001411	Dočasné zaistenie podzemného potrubia DN do 200	m	7,000	21,36	149,52	0,075
5	130001101	Príplatok k cenám za sťaženie výkopu pre všetky triedy, vrátane ochrany podzemných inžinierskych sietí	m3	31,994	25,50	815,85	0,000
6	132201203	Výkop ryhy šírky 600-2000mm horn.3	m3	159,968	15,94	2 549,89	0,000
7	151101102	Paženie a rozopretie stien rýh pre podzemné vedenie, príložné do 4 m	m2	395,850	9,66	3 823,91	0,336
8	151101112	Odstránenie paženia rýh pre podzemné vedenie, príložné hĺbky do 4 m	m2	395,850	5,62	2 224,68	0,000
9	162701105	Vodorovné premiestnenie výkopku po spevnenej ceste, horniny tr.1-4 do 25000 m	m3	159,968	13,82	2 210,76	0,000
10	171209002	Poplatok za skladovanie - zemina a kamenivo (17 06) ostatné	t	303,939	10,63	3 230,87	0,000
11	174101003	Zásyp sypaninou so zhrutnením jám, šachiet, rýh, zárezov alebo okolo objektov	m3	79,118	6,70	530,09	0,000
12	5833478350	Kamenivo ťažené hrubé drvené 0-32, štrkodrva	m3	79,118	33,63	2 660,74	129,516
13	175101101	Obsyp potrubia sypaninou z vhodných hornín 1 až 4 bez prehodenia sypaniny	m3	61,879	22,96	1 420,74	0,000
14	175101109	Príplatok k cene za prehodenie sypaniny	m3	61,879	13,59	840,94	0,000
15	5833716105	Štrkopiesok 0-20 mm	m3	61,879	33,01	2 042,63	0,000
16	199010501	Dynamická skúška zhrutnenia lôžka	ks	2,000	265,73	531,46	0,000
17	199010502	Statická skúška zhrutnenia obsypu potrubia	ks	2,000	318,87	637,74	0,000
18	199010503	Statická skúška zhrutnenia zásypu pod komunikáciou po 70-100 m, jednotlivo po vrstvách hr.500-600 mm	ks	4,000	318,87	1 275,48	0,000
19	199010504	Kamerové skúšky	m	105,000	5,31	557,55	0,000
3	Zvislé a kompletné konštrukcie					517,65	0,000
20	359901111	Vyčistenie stôk akejkoľvek výšky	m	105,000	4,93	517,65	0,000
4	Vodorovné konštrukcie					1 172,43	34,31
21	451573111	Lôžko pod potrubie, stoky a drobné objekty, v otvorenom výkope z piesku a štrkopiesku 0-20 mm	m3	17,325	58,22	1 008,66	32,757
22	452112111	Osadenie prstenca alebo rámu pod poklopy a mreže, výšky do 100 mm	ks	3,000	10,47	31,41	0,020
23	5922441570	Vyrovnávací prstenec pre poklop šachty TBW-Q.1 63/6	ks	3,000	12,51	37,53	0,036
24	452311131	Dosky, bloky, sedlá z betónu v otvorenom výkope tr.C 12/15	m3	0,875	140,49	94,83	1,496
5	Komunikácie					9 142,46	200,185
25	564851111	Podklad zo štrkodrviny s rozprestrením a zhrutnením,hr.po zhrutnení 150 mm	m2	115,500	11,01	1 271,66	42,827
26	567145115	Podklad z prostého betónu tr. C 16/20, hr.200 mm, vrátane výstuže zo sieťoviny KARI	m2	168,000	28,23	4 742,64	97,852
27	573211111	Postrek asfaltový spojovací bez posypu kamenivom z asfaltu cestného v množstve od 0,50 do 0,70 kg/m2	m2	168,000	1,59	267,12	0,269
28	577141212	Betón asfaltový po zhrutnení II.tr. jemnozrnný AC 8 (ABJ), strednozrnný AC 11 (ABS) alebo hrubozrnný AC 16 (ABH) hr.50mm	m2	168,000	17,03	2 861,04	29,285
8	Rúrové vedenie					14 140,01	8,221
29	871373121	Montáž potrubia z kanaliz. rúr z tvrdého PVC,PP tesn. gumovým krúžkom v sklone do 20 % DN 300, 250	m	102,000	3,72	379,44	0,001
30	286140002200R	Rúra PP pre gravitačnú kanalizáciu DN 315, SN 10	m	102,000	82,02	8 366,04	1,122
31	877374172	Montáž kanalizačnej PP odbočky korugovanej DN 300	ks	4,000	9,78	39,12	0,000

32	286540118700R	Odbočka 45° PP, DN 315/160 pre gravitačnú kanalizáciu	ks	4,000	67,85	271,40	0,000
33	892371000a	Skúška tesnosti kanalizácie D 300, vrátane šacht a tvaroviek	m	105,000	3,15	330,75	0,000
34	894118001	Príplatok za každých ďalších 600 mm výšky vstupu šachty	ks	6,000	110,03	660,18	0,223
35	894411121	Zhotovenie šachty kanalizačnej s obložením dna betónom tr. C 35/45 na potrubí DN 250-300 do 1,5m, vrátane betónových dielcov, stúpačiek, elastomerového tesnenia a kynety, DN1000, hrúbka stien 12 cm	ks	3,000	1 009,76	3 029,28	6,394
36	899104111	Osadenie poklopu liatinového a oceľového vrátane rámu hmotn. nad 150 kg, vrátane podbetonávky a náteru proti zemnej vlhkosti	ks	3,000	41,94	125,82	0,021
37	5524214249	Poklop šachtový kanalizačný z tvárnej liatiny s klbom a kompozitovou vložkou, DN600 mm, vodotesný D400 kV, s odvetraním	ks	3,000	312,66	937,98	0,459

9 Ostatné konštrukcie a práce-búranie 7 253,28 0,007

38	919735112	Rezanie existujúceho asfaltového krytu alebo podkladu hĺbky nad 50 do 100 mm	m	105,000	9,57	1 004,85	0,004
39	919735112a	Druhotné dorezanie asfaltového krytu pred vysprávkou	m	105,000	9,57	1 004,85	0,004
40	979082213	Vodorovná doprava sutiny so zložením a hrubým urovnaním na vzdialenosť do 1 km	t	134,831	2,00	269,66	0,000
41	979082219	Príplatok k cene za každý ďalší aj začatý 1 km nad 1 km	t	3 235,944	0,43	1 391,46	0,000
42	979087299	Poplatok za uloženie sute na skládke odpadu	t	134,831	26,57	3 582,46	0,000

99 Presun hmôt HSV 339,28 0,000

43	998276101	Presun hmôt pre rúrove vedenie hĺbené z rúr z plast., hmôt alebo sklolamin. v otvorenom výkope	t	8,221	41,27	339,28	0,000
----	-----------	--	---	-------	-------	--------	-------

Celkom

59 254,99

372,65

ROZPOČET

Stavba: ČOV a kanalizácia Tekovské Nemce

Objekt: SO 10 Kanalizácia splašková

Podčasť: Stoka "B2-3"

PP-300 170 m

JKSO: 827 21

EČO:

Objednávateľ: Obec Tekovské Nemce

Spracoval: Granec

Zhotoviteľ:

Dátum: 17.2.2026

P.Č.	Kód položky	Popis	MJ	Množstvo celkom	Cena jednotková	Cena celkom	Hmotnosť celkom
1	2	3	4	5	6	7	8
HSV Práce a dodávky HSV						116 026,34	715,958
1	Zemné práce				56 380,79	325,440	
1	113107212	Odstránenie podkladu z kameniva ťaženého, hr. vrstvy 100 do 200 mm, -0,24000t	m2	187,000	1,07	200,09	0,000
2	113107223	Odstránenie podkladu z kameniva hrubého drveného, hr.200 do 300 m, -0,40000t	m2	357,000	2,61	931,77	0,000
3	113107242	Odstránenie krytu asfaltového, hr.nad 50 do 100 mm, -0,18100t	m2	527,000	3,72	1 960,44	0,000
4	119001411	Dočasné zaistenie podzemného potrubia DN do 200	m	20,000	21,36	427,20	0,214
5	130001101	Príplatok k cenám za sťaženie výkopu pre všetky triedy, vrátane ochrany podzemných inžinierskych sietí	m3	65,824	25,50	1 678,51	0,000
6	132201203	Výkop ryhy šírky 600-2000mm horn.3	m3	329,120	15,94	5 246,17	0,000
7	151101102	Paženie a rozopretie stien rýh pre podzemné vedenie, príložné do 4 m	m2	870,400	9,66	8 408,06	0,740
8	151101112	Odstránenie paženia rýh pre podzemné vedenie, príložné hĺbky do 4 m	m2	870,400	5,62	4 891,65	0,000
9	162701105R	Vodorovné premiestnenie výkopku po spevnenej ceste, horniny tr.1-4 do 25000 m	m3	365,220	13,82	5 033,74	0,000
10	171209002	Poplatok za skladovanie - zemina a kamenivo (17 05) ostatné	t	731,918	10,63	7 780,29	0,000
11	174101003	Zásyp sypaninou so zhrutnením jám, šachiet, rýh, zárezov alebo okolo objektov	m3	198,220	6,70	1 328,07	0,000
12	5833478350	Kamenivo ťažené hrubé drvené 0-32, štrkodrva	m3	198,220	33,63	6 666,14	324,486
13	175101101	Obsyp potrubia sypaninou z vhodných hornín 1 až 4 bez prehodenia sypaniny	m3	100,186	22,96	2 300,27	0,000
14	175101109	Príplatok k cene za prehodenie sypaniny	m3	100,186	13,59	1 361,53	0,000
15	5833716105	Štrkopiesok 0-20 mm	m3	100,186	33,01	3 307,14	0,000
16	199010501	Dynamická skúška zhrutnenia lôžka	ks	3,000	265,73	797,19	0,000
17	199010502	Statická skúška zhrutnenia obsypu potrubia	ks	3,000	318,87	956,61	0,000
18	199010503	Statická skúška zhrutnenia zásypu pod komunikáciou po 70-100 m, jednotlivo po vrstvách hr.500-600 mm	ks	6,000	318,87	1 913,22	0,000
19	199010504	Kamerové skúšky	m	170,000	5,31	902,70	0,000
3	Zvislé a kompletne konštrukcie				838,10	0,000	
20	359901111	Výčistenie stôk akejkoľvek výšky	m	170,000	4,93	838,10	0,000
4	Vodorovné konštrukcie				1 772,83	55,11	
21	451573111	Lôžko pod potrubie, stoky a drobné objekty, v otvorenom výkope z piesku a štrkopiesku 0-20 mm	m3	26,700	58,22	1 554,47	53,036
22	452112111	Osadenie prstenca alebo rámu pod poklapy a mreže, výšky do 100 mm	ks	4,000	10,47	41,88	0,026
23	5922441570	Vyrovnávací prstenec pre poklop šachty TBW-Q.1 63/6	ks	4,000	12,51	50,04	0,048
24	452311131	Dosky, bloky, sedlá z betónu v otvorenom výkope tr.C 12/15	m3	0,900	140,49	126,44	1,995
5	Komunikácie				22 787,65	324,110	
25	564871111	Podklad zo štrkodrviny s rozprestrením a zhrutnením,hr.po zhrutnení 250 mm	m2	187,000	11,01	2 058,87	69,340
26	567145115	Podklad z prostého betónu tr. C 16/20, hr.200 mm, vrátane výstuže zo sieťoviny KARI	m2	357,000	28,23	10 078,11	158,426
27	573211111	Postrek asfaltový spojovací bez posypu kamenivom z asfaltu cestného v množstve od 0,50 do 0,70 kg/m2	m2	1 054,000	1,59	1 675,86	0,436
28	577141212R	Betón asfaltový po zhrutnení II.tr. jemnozrnný AC 8 (ABJ), strednozrnný AC 11 (ABS) alebo hrubozrnný AC 16 (ABH) hr.100mm, vrátane pružnej asfaltovej zálievky	m2	527,000	17,03	8 974,81	47,413
8	Rúrové vedenie				22 037,58	11,292	
29	871373121	Montáž potrubia z kanaliz. rúr z tvrdého PVC,PP tesn. gumovým krúžkom v sklone do 20 % DN 300, 250	m	166,000	3,72	617,52	0,002
30	286140002200R	Rúra PP pre gravitačnú kanalizáciu DN 315, SN 10	m	166,000	82,02	13 615,32	1,826
31	877374172	Montáž kanalizačnej PP odbočky korugovanej DN 300	ks	12,000	9,78	117,36	0,000

ROZPOČET

Stavba: ČOV a kanalizácia Tekovské Nemce

Objekt: SO 10 Kanalizácia splašková

JKSO: 827 21

Podčasť: Stoka "B3" skrátená PP-300 777 m

EČO:

Objednávateľ: Obec Tekovské Nemce

Spracoval: Granec

Zhotoviteľ:

Dátum: 17.2.2026

P.Č.	Kód položky	Popis	MJ	Množstvo celkom	Cena jednotková	Cena celkom	Hmotnosť celkom
1	2	3	4	5	6	7	8
HSV Práce a dodávky HSV						465 963,26	3 966,428
1	Zemné práce				250 084,94	1 969,803	
1	113106612	Rozoberanie zámkovej dlažby všetkých druhov v ploche nad 20 m ² , -0,26000t	m ²	187,200	3,86	722,59	0,000
2	113107212	Odstránenie podkladu z kameniva ťaženého, hr. vrstvy 100 do 200 mm, -0,24000t	m ²	746,000	1,07	798,22	0,000
3	113107223	Odstránenie podkladu z kameniva hrubého drveného, hr.200 do 300 m, -0,40000t	m ²	927,300	2,61	2 420,25	0,000
4	113107242	Odstránenie krytu asfaltového, hr.nad 50 do 100 mm, -0,18100t	m ²	946,300	3,72	3 520,24	0,000
5	119001411	Dočasné zaistenie podzemného potrubia DN do 200	m	50,291	21,36	1 074,22	0,643
6	130001101	Priplatok k cenám za sťaženie výkopu pre všetky triedy, vrátane ochrany podzemných inžinierskych sietí	m ³	300,069	25,50	7 651,76	0,000
7	132201203	Výkop ryhy šírky 600-2000mm horn.3	m ³	1 690,094	15,94	26 940,10	0,000
8	151101102	Paženie a rozopretie stien rýh pre podzemné vedenie, príložené do 4 m	m ²	3 920,898	9,66	37 875,87	3,919
9	151101112	Odstránenie paženia rýh pre podzemné vedenie, príložené hĺbky do 4 m	m ²	3 920,898	5,62	22 035,45	0,000
10	162701105	Vodorovné premiestnenie výkopku po spevnenej ceste, horniny tr.1-4 do 25000 m	m ³	1 534,804	13,82	21 210,99	0,000
11	171209002	Poplatok za skladovanie - zemina a kamenivo (17 05) ostatné	t	3 521,678	10,63	37 435,44	0,000
12	174101003	Zásyp sypaninou so zhutnením jám, šacht, rýh, zárezov alebo okolo objektov	m ³	1 091,804	6,70	7 315,09	0,000
13	5833478350	Kamenivo ťažené hrubé drvené 0-32, štrkodrva	m ³	936,514	33,63	31 494,97	1 965,241
14	175101101	Obsyp potrubia sypaninou z vhodných hornín 1 až 4 bez prehodenia sypaniny	m ³	447,307	22,96	10 270,17	0,000
15	175101109	Priplatok k cene za prehodenie sypaniny	m ³	447,307	13,59	6 078,90	0,000
16	5833716105	Štrkopiesok 0-20 mm	m ³	447,307	33,01	14 765,60	0,000
17	199010501	Dynamická skúška zhutnenia lôžka	ks	12,000	265,73	3 188,76	0,000
18	199010502	Statická skúška zhutnenia obsypu potrubia	ks	12,000	318,87	3 826,44	0,000
19	199010503	Statická skúška zhutnenia zásypu pod komunikáciou po 70-100 m, jednotlivo po vrstvách hr.500-600 mm	ks	23,000	318,87	7 334,01	0,000
20	199010504	Kamerové skúšky	m	777,000	5,31	4 125,87	0,000
3	Zvislé a kompletné konštrukcie				0,000	3 830,61	0,000
21	359901111	Vyčistenie stôk akejkoľvek výšky	m	777,000	4,93	3 830,61	0,000
4	Vodorovné konštrukcie				0,000	9 214,81	303,69
22	451573111	Lôžko pod potrubie, stoky a drobné objekty, v otvorenom výkope z plesku a štrkopiesku 0-20 mm	m ³	136,455	58,22	7 944,41	289,203
23	452112111	Osadenie prstenca alebo rámu pod poklapy a mreže, výšky do 100 mm	ks	23,000	10,47	240,81	0,185
24	5922441570	Vyrovňovací prstenec pre poklop šachty TBW-Q.1 63/6	ks	23,000	12,51	287,73	0,336
25	452311131	Dosky, bloky, sedlá z betónu v otvorenom výkope tr.C 12/15	m ³	5,281	140,49	741,86	13,964
5	Komunikácie				0,000	58 998,40	1 616,735
26	564851111	Podklad zo štrkodrviny s rozprestrením a zhutnením,hr.po zhutnení 150 mm	m ²	746,000	11,01	8 213,46	345,882
27	567145115	Podklad z prostého betónu tr. C 16/20, hr.200 mm, vrátane výstuže zo sieťoviny KARI	m ²	897,300	28,23	25 330,78	790,288
28	573211111	Postrek asfaltový spojovací bez posypu kamenivom z asfaltu cestného v množstve od 0,50 do 0,70 kg/m ²	m ²	1 191,200	1,59	1 894,01	2,173
29	577141212	Betón asfaltový po zhutnení II.tr. jemnozrný AC 8 (ABJ), strednozrný AC 11 (ABS) alebo hrubozrný AC 16 (ABH) hr.50mm	m ²	701,400	17,03	11 944,84	236,508
30	577141212R	Betón asfaltový po zhutnení II.tr. jemnozrný AC 8 (ABJ), strednozrný AC 11 (ABS) alebo hrubozrný AC 16 (ABH) hr.100mm, vrátane pružnej asfaltovej zálievky	m ²	205,280	39,01	8 007,97	0,000

31	596911112	Kladenie zámkovej dlažby hr. 6 cm pre peších nad 20 m ² so zariadením lôžka z kameniva hr. 4 cm	m ²	187,200	19,27	3 607,34	0,000
8 Rúrové vedenie				0,000		106 902,90	76,145
32	871373121	Montáž potrubia z kanaliz. rúr z tvrdého PVC, PP tesn. gumovým krúžkom v sklone do 20 % DN 300, 250	m	749,000	3,72	2 786,28	0,009
33	286140002200R	Rúra PP pre gravitačnú kanalizáciu DN 315, SN 10	m	749,000	82,02	61 432,98	9,889
34	877374172	Montáž kanalizačnej PP odbočky korugovanej DN 300	ks	43,000	9,78	420,54	0,000
35	286540118700R	Odbočka 45° PP, DN 315/160 pre gravitačnú kanalizáciu	ks	43,000	67,85	2 917,55	0,000
36	892371000a	Skúška tesnosti kanalizácie D 300, vrátane šacht a tvaroviek	m	777,000	3,15	2 447,55	0,000
37	894118001	Príplatok za každých ďalších 600 mm výšky vstupu šachty	ks	51,000	110,03	5 611,53	2,086
38	894411121	Zhotovenie šachty kanalizačnej s obložením dna betónom tr. C 35/45 na potrubí DN 250-300 do 1,5m, vrátane betónových dielcov, stúpačiek, elastomerového tesnenia a kynety, DN1000, hrúbka stien 12 cm	ks	23,000	1 009,76	23 224,48	59,681
39	899104111	Osadenie poklopu liatinového a ocelového vrátane rámu hmotn. nad 150 kg, vrátane podbetonávky a náteru proti zemnej vlhkosti	ks	23,000	41,94	964,62	0,197
40	5524214249a	Poklop šachtový kanalizačný z tvárnej liatiny s klbom a kompozitovou vložkou, DN600 mm, vodotesný D400 kN, s odvetraním	ks	20,000	312,66	6 253,20	3,825
41	5524214249	Poklop šachtový kanalizačný z tvárnej liatiny s klbom a kompozitovou vložkou, DN600 mm, vodotesný D400 kN, s odvetraním	ks	3,000	281,39	844,17	0,459
9 Ostatné konštrukcie a práce-búranie				0,000		34 297,59	0,057
42	919735112	Rezanie existujúceho asfaltového krytu alebo podkladu hĺbky nad 50 do 100 mm	m	356,000	9,57	3 406,92	0,028
43	919735112a	Druhotné dorezanie asfaltového krytu pred vysrávkou	m	356,000	9,57	3 406,92	0,028
44	979082213	Vodorovná doprava sušiny so zložením a hrubým urovnaním na vzdialenosť do 1 km	t	708,211	2,00	1 416,42	0,000
45	979082219	Príplatok k cene za každý ďalší aj začatý 1 km nad 1 km	t	16 860,478	0,43	7 250,01	0,000
46	979087299	Poplatok za uloženie sute na skládke odpadu	t	708,217	26,57	18 817,32	0,000
99 Presun hmôt HSV				0,000		2 634,01	0,000
47	998276101	Presun hmôt pre rúrové vedenie nĺbené z rúr z plast., hmôt alebo sklolamin. v otvorenom výkope	t	63,824	41,27	2 634,01	0,000
Celkom						465 963,26	3 966,43

ROZPOČET

Stavba: ČOV a kanalizácia Tekovské Nemce

Objekt: SO 10 Kanalizácia splašková

Podčasť: Stoka °B3-1°

PP-300 130 m

JKSO: 827 21

EČO:

Objednávateľ: Obec Tekovské Nemce

Spracoval: Granec

Zhotoviteľ:

Dátum: 17.2.2026

P.Č.	Kód položky	Popis	MJ	Množstvo celkom	Cena jednotková	Cena celkom	Hmotnosť celkom
1	2	3	4	5	6	7	8
HSV Práce a dodávky HSV						72 828,60	437,719
1	Zemné práce					36 963,39	177,388
1	113107212	Odstránenie podkladu z kameniva ťaženého, hr. vrstvy 100 do 200 mm, -0,24000t	m2	121,000	1,07	129,47	0,000
2	113107223	Odstránenie podkladu z kameniva hrubého drveného, hr.200 do 300 m, -0,40000t	m2	176,000	2,61	459,36	0,000
3	113107242	Odstránenie krytu asfaltového, hr.nad 50 do 100 mm, -0,18100t	m2	176,000	3,72	654,72	0,000
4	119001411	Dočasné zaistenie podzemného potrubia DN do 200	m	4,000	21,36	85,44	0,043
5	130001101	Príplatok k cenám za sťaženie výkopu pre všetky triedy, vrátane ochrany podzemných inžinierskych sietí	m3	47,760	25,50	1 217,88	0,000
6	132201203	Výkop rýhy šírky 600-2000mm horn.3	m3	238,799	15,94	3 806,46	0,000
7	151101102	Paženie a rozopretie stien rýh pre podzemné vedenie, príložné do 4 m	m2	544,180	9,66	5 256,78	0,463
8	151101112	Odstránenie paženia rýh pre podzemné vedenie, príložné hĺbky do 4 m	m2	544,180	5,62	3 058,29	0,000
9	162701105	Vodorovné premiestnenie výkopku po spevnenej ceste, horniny tr.1-4 do 25000 m	m3	208,153	13,82	2 876,67	0,000
10	171209002	Poplatok za skladovanie - zemina a kamenivo (17 05) ostatné	t	395,491	10,63	4 204,07	0,000
11	174101003	Zásyp sypaninou so zhutnením jám, šachiet, rýh, zárezov alebo okolo objektov	m3	138,699	6,70	929,28	0,000
12	5833478350	Kamenivo ťažené hrubé drvené 0-32, štrkodrva	m3	108,053	33,63	3 633,82	176,883
13	175101101	Obsyp potrubia sypaninou z vhodných hornín 1 až 4 bez prehodenia sypaniny	m3	108,053	22,96	2 480,90	0,000
14	175101109	Príplatok k cene za prehodenie sypaniny	m3	108,053	13,59	1 468,44	0,000
15	5833716105	Štrkopiesok 0-20 mm	m3	108,053	33,01	3 566,83	0,000
16	199010501	Dynamická skúška zhutnenia lôžka	ks	2,000	265,73	531,46	0,000
17	199010502	Statická skúška zhutnenia obsypu potrubia	ks	2,000	318,87	637,74	0,000
18	199010503	Statická skúška zhutnenia zásypu pod komunikáciou po 70-100 m, jednotlivo po vrstvách hr.500-600 mm	ks	4,000	318,87	1 275,48	0,000
19	199010504	Kamerové skúšky	m	130,000	5,31	690,30	0,000
3	Zvislé a kompletne konštrukcie					640,90	0,000
20	359901111	Výčistenie stôk akejkoľvek výšky	m	130,000	4,93	640,90	0,000
4	Vodorovné konštrukcie					1 412,59	42,11
21	451573111	Lôžko pod potrubie, stoky a drobné objekty, v otvorenom výkope z piesku a štrkopiesku 0-20 mm	m3	21,450	58,22	1 248,82	40,557
22	452112111	Osadenie prstenca alebo rámu pod poklopy a mreže, výšky do 100 mm	ks	3,000	10,47	31,41	0,020
23	5922441570	Vyrovnávací prstenec pre poklop šachty TBW-Q.1 63/6	ks	3,000	12,51	37,53	0,036
24	452311131	Dosky, bloky, sedlá z betónu v otvorenom výkope tr.C 12/15	m3	0,675	140,49	94,83	1,496
5	Komunikácie					9 577,81	209,718
25	564851111	Podklád zo štrkodrviny s rozprestrením a zhutnením,hr.po zhutnení 150 mm	m2	121,000	11,01	1 332,21	44,867
26	567145115	Podklad z prostého betónu tr. C 16/20, hr.200 mm, vrátane výstuže zo sieťoviny KARI	m2	176,000	28,23	4 968,48	102,511
27	573211111	Postrek asfaltový spojovací bez posypu kamenivom z asfaltu cestného v množstve od 0,50 do 0,70 kg/m2	m2	176,000	1,59	279,84	0,282
28	577141212	Betón asfaltový po zhutnení II.tr. jemnozrnný AC 8 (ABJ), strednozrnný AC 11 (ABS) alebo hrubozrnný AC 16 (ABH) hr.50mm	m2	176,000	17,03	2 997,28	30,679
8	Rúrové vedenie					16 284,63	8,496
29	871373121	Montáž potrubia z kanaliz. rúr z tvrdého PVC,PP tesn. gumovým krúžkom v sklone do 20 % DN 300, 250	m	127,000	3,72	472,44	0,001
30	286140002200R	Rúra PP pre gravitačnú kanalizáciu DN 315, SN 10	m	127,000	82,02	10 416,54	1,397
31	877374172	Montáž kanalizačnej PP odbočky korugovanej DN 300	ks	3,000	9,78	29,34	0,000

ROZPOČET

Stavba: ČOV a kanalizácia Tekovské Nemce

Objekt: SO 10 Kanalizácia splašková

Podčasť: Stoka °B3-3°

PP-300 252 m

JKSO: 827 21

EČO:

Objednávateľ: Obec Tekovské Nemce

Spracoval: Granec

Zhotoviteľ:

Dátum: 17.2.2026

P.Č.	Kód položky	Popis	MJ	Množstvo celkom	Cena jednotková	Cena celkom	Hmotnosť celkom
1	2	3	4	5	6	7	8
HSV Práce a dodávky HSV						156 147,15	1 085,124
1	Zemné práce				78 755,77	529,369	
1	113107212	Odstránenie podkladu z kameniva ťaženého, hr. vrstvy 100 do 200 mm, -0,24000t	m2	277,200	1,07	296,60	0,000
2	113107223	Odstránenie podkladu z kameniva hrubého drveného, hr.200 do 300 m, -0,40000t	m2	403,200	2,61	1 052,35	0,000
3	113107242	Odstránenie krytu asfaltového, hr.nad 50 do 100 mm, -0,18100t	m2	403,200	3,72	1 499,90	0,000
4	119001411	Dočasné zaistenie podzemného potrubia DN do 200	m	15,000	21,36	320,40	0,161
5	130001101	Príplatok k cenám za sťaženie výkopu pre všetky triedy, vrátane ochrany podzemných inžinierskych sietí	m3	103,340	25,50	2 635,17	0,000
6	132201203	Výkop rýhy šírky 600-2000mm horn.3	m3	516,701	15,94	8 236,21	0,000
7	151101102	Paženie a rozopretie stien rýh pre podzemné vedenie, príložné do 4 m	m2	1 191,456	9,66	11 509,46	1,013
8	151101112	Odstránenie paženia rýh pre podzemné vedenie, príložné hĺbky do 4 m	m2	1 191,456	5,62	6 695,98	0,000
9	162701105	Vodorovné premiestnenie výkopku po spevnenej ceste, horniny tr.1-4 do 25000 m	m3	516,701	13,82	7 140,81	0,000
10	171209002	Poplatok za skladovanie - zemina a kamenivo (17 D5) ostatné	t	981,732	10,63	10 435,81	0,000
11	174101003	Zásyp sypaninou so zhutnením jám, šachiet, rýh, zárezov alebo okolo objektov	m3	322,661	6,70	2 161,83	0,000
12	5833478350	Kamenivo ťažené hrubé drvené 0-32, štrkodrva	m3	322,661	33,63	10 851,09	528,196
13	175101101	Obsyp potrubia sypaninou z vhodných hornín 1 až 4 bez prehodenia sypaniny	m3	148,511	22,96	3 409,81	0,000
14	175101109	Príplatok k cene za prehodenie sypaniny	m3	148,511	13,59	2 018,26	0,000
15	5833716105	Štrkopiesok 0-20 mm	m3	148,511	33,01	4 902,35	0,000
16	199010501	Dynamická skúška zhutnenia lôžka	ks	4,000	265,73	1 062,92	0,000
17	199010502	Statická skúška zhutnenia obsypu potrubia	ks	4,000	318,87	1 275,48	0,000
18	199010503	Statická skúška zhutnenia zásypu pod komunikáciou po 70-100 m, jednotlivito po vrstvách hr.500-600 mm	ks	6,000	318,87	1 913,22	0,000
19	199010504	Kamerové skúšky	m	252,000	5,31	1 338,12	0,000
3	Zvislé a kompletne konštrukcie				1 242,36	0,000	
20	359901111	Výčistenie stôk akejkoľvek výšky	m	252,000	4,93	1 242,36	0,000
4	Vodorovné konštrukcie				2 802,92	56,03	
21	451573111	Lôžko pod potrubie, stoky a drobné objekty, v otvorenom výkope z piesku a štrkopiesku 0-20 mm	m3	41,580	58,22	2 420,79	52,412
22	452112111	Osadenie prstenca alebo rámu pod poklopy a mreže, výšky do 100 mm	ks	7,000	10,47	73,29	0,046
23	5922441570	Výrobnávací prstenec pre poklop šachty TBW-Q 1 63/6	ks	7,000	12,51	87,57	0,084
24	452311131	Ďosky, bloky, sedlá z betónu v otvorenom výkope tr.C 12/15	m3	1,575	140,49	221,27	3,491
5	Komunikácie				21 941,90	480,445	
25	564851111	Podklad zo štrkodrviny s rozprestrením a zhutnením,hr.po zhutnení 150 mm	m2	277,200	11,01	3 051,97	102,786
26	567145115	Podklad z prostého betónu tr. C 16/20, hr.200 mm, vrátane výstuže zo sieťoviny KARI	m2	403,200	28,23	11 382,34	234,844
27	573211111	Postrek asfaltový spojovací bez posypu kamenivom z asfaltu cestného v množstve od 0,50 do 0,70 kg/m2	m2	403,200	1,59	641,09	0,646
28	577141212	Betón asfaltový po zhutnení II.tr. jemnozrnný AC 8 (ABJ), strednozrnný AC 11 (ABS) alebo hrubozrnný AC 16 (ABH) hr.50mm	m2	403,200	17,03	6 866,50	70,283
8	Rúrové vedenie				33 201,56	19,259	
29	871373121	Montáž potrubia z kanaliz. rúr z tvrdého PVC,PP tesn. gumovým krúžkom v sklone do 20 % DN 300, 250	m	245,000	3,72	911,40	0,002
30	286140002200R	Rúra PP pre gravitačnú kanalizáciu DN 315, SN 10	m	245,000	82,02	20 094,90	2,695
31	877374172	Montáž kanalizačnej PP odbočky korugovanej DN 300	ks	4,000	9,78	39,12	0,000

32	286540118700R	Odbočka 45° PP, DN 315/160 pre gravitačnú kanalizáciu	ks	4,000	67,85	271,40	0,000
33	892371000a	Skúška tesnosti kanalizácie D 300, vrátane šácht a tvaroviek	m	252,000	3,15	793,80	0,000
34	894118001	Príplatok za každých ďalších 600 mm výšky vstupu šachty	ks	14,000	110,03	1 540,42	0,521
35	894411121	Zhotovenie šachty kanalizačnej s obložením dna betónom tr. C 35/45 na potrubí DN 250-300 do 1,5m, vrátane betónových dielcov, stúpačiek, elastomerového tesnenia a kynety, DN1000, hrúbka stien 12 cm	ks	7,000	1 009,76	7 068,32	14,920
36	899104111	Osadenie poklopu liatinového a oceľového vrátane rámu hmotn. nad 150 kg, vrátane podbetonávky a náteru proti zemnej vlhkosti	ks	7,000	41,94	293,58	0,049
37	5524214249	Poklop šachtový kanalizačný z tvárnej liatiny s klbom a kompozitovou vložkou, DN600 mm, vodotesný D400 kN, s odvetraním	ks	7,000	312,66	2 188,62	1,071

9 Ostatné konštrukcie a práce-búranie 17 407,82 0,017

38	919735112	Rezanie existujúceho asfaltového krytu alebo podkladu hĺbky nad 50 do 100 mm	m	252,000	9,57	2 411,64	0,008
39	919735112a	Druhotné dorezanie asfaltového krytu pred vysprávkou	m	252,000	9,57	2 411,64	0,008
40	979082213	Vodorovná doprava sutiny so zložením a hrubým urovnaním na vzdialenosť do 1 km	t	323,593	2,00	647,19	0,000
41	979082219	Príplatok k cene za každý ďalší aj začatý 1 km nad 1 km	t	7 766,232	0,43	3 339,48	0,000
42	979087299	Poplatok za uloženie sute na skládke odpadu	t	323,593	26,57	8 597,87	0,000

99 Presun hmôt HSV 794,82 0,000

43	998276101	Presun hmôt pre rurové vedenie hlbene z rúr z plast., hmôt alebo sklolamin. v otvorenom výkope	t	19,259	41,27	794,82	0,000
----	-----------	--	---	--------	-------	--------	-------

Celkom

156 147,15

1 085,12

ROZPOČET

Stavba: ČOV a kanalizácia Tekovské Nemce

Objekt: SO 10 Kanalizácia splašková

Podčasť: Stoka °B3-4°

PP-300 144 m

JKSO: 827 21

EČO:

Objednávateľ: Obec Tekovské Nemce

Spracoval: Granec

Zhotoviteľ:

Dátum: 17.2.2026

P.Č.	Kód položky	Popis	MJ	Množstvo celkom	Cena jednotková	Cena celkom	Hmotnosť celkom
1	2	3	4	5	6	7	8
HSV Práce a dodávky HSV						77 954,17	328,861
1	Zemné práce					38 809,77	141,208
1	113106612	Rozoberanie zámkovej dlažby všetkých druhov v ploche nad 20 m ² , -0,26000t	m ²	11,200	3,86	43,23	0,000
2	113107212	Odstránenie podkladu z kameniva ťaženého, hr. vrstvy 100 do 200 mm, -0,24000t	m ²	77,200	1,07	82,60	0,000
3	113107223	Odstránenie podkladu z kameniva hrubého drveného, hr.200 do 300 m, -0,40000t	m ²	124,000	2,61	323,64	0,000
4	113107242	Odstránenie krytu asfaltového, hr.nad 50 do 100 mm, -0,18100t	m ²	180,000	3,72	669,60	0,000
5	119001411	Dočasné zaistenie podzemného potrubia DN do 200	m	6,000	21,36	128,16	0,064
6	130001101	Priplatok k cenám za sťaženie výkopu pre všetky triedy, vrátane ochrany podzemných inžinierskych sietí	m ³	66,905	25,50	1 706,08	0,000
7	132201203	Výkop ryhy šírky 600-2000mm horn.3	m ³	334,523	15,94	5 332,30	0,000
8	151101102	Paženie a rozopretie stien rýh pre podzemné vedenie, príložené do 4 m	m ²	676,224	9,66	6 532,32	0,575
9	151101112	Odstránenie paženia rýh pre podzemné vedenie, príložené hĺbky do 4 m	m ²	676,224	5,62	3 800,38	0,000
10	162701105	Vodorovné premiestnenie výkopku po spevnenej ceste, horniny tr.1-4 do 25000 m	m ³	196,750	13,82	2 719,09	0,000
11	171209002	Poplatok za skladovanie - zemina a kamenivo (17 05) ostatné	t	373,825	10,63	3 973,76	0,000
12	174101003	Zásyp sypaninou so zhutnením jám, šachiet, rýh, zárezov alebo okolo objektov	m ³	223,643	6,70	1 498,41	0,000
13	5833478350	Kamenivo ťažené hrubé drvené 0-32, štrkodrva	m ³	85,870	33,63	2 887,81	140,569
14	175101101	Obsyp potrubia sypaninou z vhodných hornín 1 až 4 bez prehodenia sypaniny	m ³	84,863	22,96	1 948,45	0,000
15	175101109	Priplatok k cene za prehodenie sypaniny	m ³	84,863	13,59	1 153,29	0,000
16	5833716105	Štrkopiesok 0-20 mm	m ³	84,863	33,01	2 801,33	0,000
17	199010501	Dynamická skúška zhutnenia lôžka	ks	2,000	265,73	531,46	0,000
18	199010502	Statická skúška zhutnenia obsypu potrubia	ks	2,000	318,87	637,74	0,000
19	199010503	Statická skúška zhutnenia zásypu pod komunikáciou po 70-100 m, jednotlivito po vrstvách hr.500-600 mm	ks	4,000	318,87	1 275,48	0,000
20	199010504	Kamerové skúšky	m	144,000	5,31	764,64	0,000
3	Zvislé a kompletne konštrukcie					709,92	0,000
21	359901111	Vyčistenie stôk akejkolvek výšky	m	144,000	4,93	709,92	0,000
4	Vodorovné konštrukcie					1 601,67	46,99
22	451573111	Lôžko pod potrubie, stoky a drobné objekty, v otvorenom výkope z piesku a štrkopiesku 0-20 mm	m ³	23,760	58,22	1 383,31	44,925
23	452112111	Osadenie prstenca alebo rámu pod poklopy a mreže, výšky do 100 mm	ks	4,000	10,47	41,88	0,026
24	5922441570	Výrovnávací prstenec pre poklop šachty TBW-Q 1 63/6	ks	4,000	12,51	50,04	0,048
25	452311131	Dosky, bloky, sedlá z betónu v otvorenom výkope tr.C 12/15	m ³	0,900	140,49	126,44	1,995
5	Komunikácie					12 403,38	129,644
26	564871111	Podklad zo štrkodrviny s rozprestrením a zhutnením,hr.po zhutnení 250 mm	m ²	77,200	16,11	1 243,69	27,736
27	567145115	Podklad z prostého betónu tr. C 16/20, hr.200 mm, vrátane výstuže zo sieťoviny KARI	m ²	124,000	28,23	3 500,52	63,371
28	573211111	Postrek asfaltový spojovací bez posypu kamenivom z asfaltu cestného v množstve od 0,50 do 0,70 kg/m ²	m ²	353,600	1,59	562,22	0,174
29	577141212	Betón asfaltový po zhutnení II.tr. jemnozrný AC 8 (ABJ), strednozrný AC 11 (ABS) alebo hrubozrný AC 16 (ABH) hr.50mm	m ²	6,400	17,03	108,99	18,965
30	577141212R	Betón asfaltový po zhutnení II.tr. jemnozrný AC 8 (ABJ), strednozrný AC 11 (ABS) alebo hrubozrný AC 16 (ABH) hr.100mm, vrátane pružnej asfaltovej zálievky	m ²	173,600	39,01	6 772,14	0,000

31	596911112	Kládanie zámkovej dlažby hr. 6 cm pre peších nad 20 m ² so zariadením lôžka z kameniva hr. 4 cm	m ²	11,200	19,27	215,82	0,000
8 Rúrové vedenie						19 431,01	11,005
32	871373121	Montáž potrubia z kanaliz. rúr z tvrdého PVC,PP tesn. gumovým krúžkom v sklone do 20 ‰ DN 300, 250	m	140,000	3,72	520,80	0,001
33	286140002200R	Rúra PP pre gravitačnú kanalizáciu DN 315, SN 10	m	140,000	82,02	11 482,80	1,540
34	877374172	Montáž kanalizačnej PP odbočky korugovanej DN 300	ks	9,000	9,78	88,02	0,000
35	286540118700R	Odbočka 45° PP, DN 315/160 pre gravitačnú kanalizáciu	ks	9,000	67,85	610,65	0,000
36	892371000a	Skúška tesnosti kanalizácie D 300, vrátane šácht a tvaroviek	m	144,000	3,15	453,60	0,000
37	894118001	Príplatok za každých ďalších 600 mm výšky vstupu šachty	ks	8,000	110,03	880,24	0,298
38	894411121	Zhotovenie šachty kanalizačnej s obložením dna betónom tr. C 35/45 na potrubí DN 250-300 do 1,5m, vrátane betónových dielcov, stúpačiek, elastomerového tesnenia a kynety, DN1000, hrúbka stien 12 cm	ks	4,000	1 009,76	4 039,04	8,526
39	899104111	Osadenie poklopu liatinového a oceľového vrátane rámu hmotn. nad 150 kg, vrátane podbetonávky a náteru proti zemnej vlhkosti	ks	4,000	41,94	167,76	0,028
40	5524214249a	Poklop šachtový kanalizačný z tvárnej liatiny s kĺbom a kompozitovou vložkou, DN600 mm, vodotesný D400 kN, s odvetraním	ks	2,000	312,66	625,32	0,306
41	5524214249	Poklop šachtový kanalizačný z tvárnej liatiny s kĺbom a kompozitovou vložkou, DN600 mm, vodotesný D400 kN, s odvetraním	ks	2,000	281,39	562,78	0,306
9 Ostatné konštrukcie a práce-búranie						4 544,24	0,010
42	919735112	Rezanie existujúceho asfaltového krytu alebo podkladu hĺbky nad 50 do 100 mm	m	60,000	9,57	574,20	0,005
43	919735112a	Druhotné dorezanie asfaltového krytu pred vysrávkou	m	60,000	9,57	574,20	0,005
44	979082213	Vodorovná doprava sutiny so zložením a hrubým urovnaním na vzdialenosť do 1 km	t	87,319	2,00	174,64	0,000
45	979082219	Príplatok k cene za každý ďalší aj začatý 1 km nad 1 km	t	2 095,656	0,43	901,13	0,000
46	979087299	Poplatok za uloženie sute na skládke odpadu	t	87,319	26,57	2 320,07	0,000
99 Presun hmôt HSV						454,18	0,000
47	998276101	Presun hmôt pre rurové vedenie hibené z rúr z plast., hmôt alebo sklolamin. v otvorenom výkope	t	11,005	41,27	454,18	0,000
Celkom						77 954,17	328,86

ROZPOČET

Stavba: ČOV a kanalizácia Tekovské Nemce

Objekt: SO 10 Kanalizácia splašková

JKSO: 827 21

Podčasť: Stoka °B3-5°

PP-300 200 m

EČO:

Objednávateľ: Obec Tekovské Nemce

Spracoval: Granec

Zhotoviteľ:

Dátum: 17.2.2026

P.Č.	Kód položky	Popis	MJ	Množstvo celkom	Cena jednotková	Cena celkom	Hmotnosť celkom
1	2	3	4	5	6	7	8
HSV Práce a dodávky HSV						83 013,23	164,555
1	Zemné práce					47 815,09	44,591
1	113107212	Odstránenie podkladu z kameniva ťaženého, hr. vrstvy 100 do 200 mm, -0,24000t	m2	22,000	1,07	23,54	0,000
2	113107223	Odstránenie podkladu z kameniva hrubého drveného, hr.200 do 300 m, -0,40000t	m2	32,000	2,61	83,52	0,000
3	113107242	Odstránenie krytu asfaltového, hr.nad 50 do 100 mm, -0,18100t	m2	32,000	3,72	119,04	0,000
4	119001411	Dočasné zaistenie podzemného potrubia DN do 200	m	8,000	21,36	170,88	0,086
5	130001101	Priplatok k cenám za sťaženie výkopu pre všetky triedy, vrátane ochrany podzemných inžinierskych sietí	m3	103,972	25,50	2 651,29	0,000
6	132201203	Výkop rýhy šírky 600-2000mm horn.3	m3	519,860	15,94	8 286,57	0,000
7	151101102	Paženie a rozopretie stien rýh pre podzemné vedenie, príložné do 4 m	m2	965,200	9,66	9 323,83	0,820
8	151101112	Odstránenie paženia rýh pre podzemné vedenie, príložné hĺbky do 4 m	m2	965,200	5,62	5 424,42	0,000
9	162701105	Vodorovné premiestnenie výkopku po spevnenej ceste, horniny tr.1-4 do 25000 m	m3	180,686	13,82	2 497,08	0,000
10	171209002	Poplatok za skladovanie - zemina a kamenivo (17 05) ostatné	t	343,303	10,63	3 649,31	0,000
11	174101003	Zásyp sypaninou so zhutnením jám, šachiet, rýh, zárezov alebo okolo objektov	m3	365,860	6,70	2 451,26	0,000
12	5833478350	Kamenivo ťažené hrubé drvené 0-32, štrkodrva	m3	26,686	33,63	897,45	43,685
13	175101101	Obsyp potrubia sypaninou z vhodných hornín 1 až 4 bez prehodenia sypaniny	m3	117,866	22,96	2 706,20	0,000
14	175101109	Priplatok k cene za prehodenie sypaniny	m3	117,866	13,59	1 601,80	0,000
15	5833716105	Štrkopiesok 0-20 mm	m3	117,866	33,01	3 890,76	0,000
16	199010501	Dynamická skúška zhutnenia lôžka	ks	4,000	265,73	1 062,92	0,000
17	199010502	Statická skúška zhutnenia obsypu potrubia	ks	4,000	318,87	1 275,48	0,000
18	199010503	Statická skúška zhutnenia zásypu pod komunikáciou po 70-100 m, jednotlivo po vrstvách hr.500-600 mm	ks	2,000	318,87	637,74	0,000
19	199010504	Kamerové skúšky	m	200,000	5,31	1 062,00	0,000
3	Zvislé a kompletne konštrukcie					986,00	0,000
20	359901111	Vyčistenie stôk akejkoľvek výšky	m	200,000	4,93	986,00	0,000
4	Vodorovné konštrukcie					2 248,80	65,50
21	451573111	Lôžko pod potrubie, stoky a drobné objekty, v otvorenom výkope z piesku a štrkopiesku 0-20 mm	m3	33,000	58,22	1 921,26	62,396
22	452112111	Osadenie prstenca alebo rámu pod poklopy a mreže, výšky do 100 mm	ks	6,000	10,47	62,82	0,040
23	5922441570	Vyrovnávací prstenec pre poklop šachty TBW-Q.1 63/6	ks	6,000	12,51	75,06	0,072
24	452311131	Dosky, bloky, sedlá z betónu v otvorenom výkope tr.C 12/15	m3	1,350	140,49	189,66	2,992
5	Komunikácie					1 741,42	38,131
25	564851111	Podklad zo štrkodrviny s rozprestrením a zhutnením,hr.po zhutnení 150 mm	m2	22,000	11,01	242,22	8,158
26	567145115	Podklad z prostého betónu tr. C 16/20, hr.200 mm, vrátane výstuže zo sieťoviny KARI	m2	32,000	28,23	903,36	18,638
27	573211111	Postrek asfaltový spojovací bez posypu kamenivom z asfaltu cestného v množstve od 0,50 do 0,70 kg/m2	m2	32,000	1,59	50,88	0,051
28	577141212	Betón asfaltový po zhutnení II.tr. jemnozrnný AC 8 (ABJ), strednozrnný AC 11 (ABS) alebo hrubozrnný AC 16 (ABH) hr.50mm	m2	32,000	17,03	544,96	5,578
8	Rúrové vedenie					28 166,33	16,332
29	871373121	Montáž potrubia z kanaliz. rúr z tvrdého PVC,PP tesn. gumovým krúžkom v sklone do 20 % DN 300, 250	m	194,000	3,72	721,68	0,002
30	28614002200R	Rúra PP pre gravitačnú kanalizáciu DN 315, SN 10	m	194,000	82,02	15 911,88	2,134
31	877374172	Montáž kanalizačnej PP odbočky korugovanej DN 300	ks	20,000	9,78	195,60	0,000

32	286540118700R	Odbočka 45° PP, DN 315/160 pre gravitačnú kanalizáciu	ks	20,000	67,85	1 357,00	0,000
33	892371000a	Skúška tesnosti kanalizácie D 300, vrátane šácht a tvaroviek	m	200,000	3,15	630,00	0,000
34	894118001	Príplatok za každých ďalších 600 mm výšky vstupu šachty	ks	12,000	110,03	1 320,36	0,447
35	894411121	Zhotovenie šachty kanalizačnej s obložením dna betónom tr. C 35/45 na potrubí DN 250-300 do 1,5m, vrátane betónových dielcov, stúpačiek, elastomerového tesnenia a kynety, DN1000, hrúbka stien 12 cm	ks	6,000	1 009,76	6 058,56	12,789
36	899104111	Osadenie poklopu liatinového a oceľového vrátane rámu hmotn. nad 150 kg, vrátane podbetónávky a náteru proti zemnej vlhkosti	ks	6,000	41,94	251,64	0,042
37	5524214249a	Poklop šachtový kanalizačný z tvárnej liatiny s kĺbom a kompozitovou vložkou, DN600 mm, vodotesný D400 kN, s odvetraním	ks	1,000	312,66	312,66	0,153
38	5524214249	Poklop šachtový kanalizačný z tvárnej liatiny s kĺbom a kompozitovou vložkou, DN600 mm, vodotesný D400 kN, s odvetraním	ks	5,000	281,39	1 406,95	0,765
9	Ostatné konštrukcie a práce-búranie					1 381,67	0,001
39	919735112	Rezanie existujúceho asfaltového krytu alebo podkladu hĺbky nad 50 do 100 mm	m	20,000	9,57	191,40	0,001
40	919735112a	Druhotné dorezanie asfaltového krytu pred vysprávkou	m	20,000	9,57	191,40	0,001
41	979082213	Vodorovná doprava sutiny so zložením a hrubým urovnaním na vzdialenosť do 1 km	t	25,682	2,00	51,36	0,000
42	979082219	Príplatok k cene za každý ďalší aj začatý 1 km nad 1 km	t	616,368	0,43	265,04	0,000
43	979087299	Poplatok za uloženie sute na skládke odpadu	t	25,682	26,57	682,37	0,000
99	Presun hmôt HSV					674,02	0,000
44	998276101	Presun hmôt pre rúrové vedenie hĺbené z rur z plast., hmôt alebo sklolamin. v otvorenom výkope	t	16,332	41,27	674,02	0,000
Celkom						83 013,23	164,55

ROZPOČET

Stavba: ČOV a kanalizácia Tekovské Nemce

Objekt: SO 10 Kanalizácia splašková

Podčasť: Stoka °B5°

PP-300 68 m

JKSO: 827 21

EČO:

Objednávateľ: Obec Tekovské Nemce

Spracoval: Granec

Zhotoviteľ:

Dátum: 17.2.2026

P.Č.	Kód položky	Popis	MJ	Množstvo celkom	Cena jednotková	Cena celkom	Hmotnosť celkom
1	2	3	4	5	6	7	8
HSV Práce a dodávky HSV						44 597,49	308,679
1	Zemné práce					23 226,34	151,323
1	113107212	Odstránenie podkladu z kameniva ťaženého, hr. vrstvy 100 do 200 mm, -0,24000t	m2	74,800	1,07	80,04	0,000
2	113107223	Odstránenie podkladu z kameniva hrubého drveného, hr.200 do 300 m, -0,40000t	m2	108,800	2,61	283,97	0,000
3	113107242	Odstránenie krytu asfaltového, hr.nad 50 do 100 mm, -0,18100t	m2	108,800	3,72	404,74	0,000
4	119001411	Dočasné zaistenie podzemného potrubia DN do 200	m	6,000	21,36	128,16	0,064
5	130001101	Priplatok k cenám za sťaženie výkopu pre všetky triedy, vrátane ochrany podzemných inžinierskych sietí	m3	28,918	25,50	737,41	0,000
6	132201203	Výkop rýhy šírky 600-2000mm horn.3	m3	144,588	15,94	2 304,73	0,000
7	151101102	Paženie a rozopretie stien rýh pre podzemné vedenie, príložné do 4 m	m2	330,888	9,66	3 196,38	0,281
8	151101112	Odstránenie paženia rýh pre podzemné vedenie, príložné hĺbky do 4 m	m2	330,888	5,62	1 859,59	0,000
9	162701105	Vodorovné premiestnenie výkopku po spevnenej ceste, horniny tr.1-4 do 25000 m	m3	144,588	13,82	1 998,21	0,000
10	171209002	Poplatok za skladovanie - zemina a kamenivo (17 05) ostatné	t	274,717	10,63	2 920,24	0,000
11	174101003	Zásyp sypaninou so zhutnením jám, šachiet, rýh, zárezov alebo okolo objektov	m3	92,228	6,70	617,93	0,000
12	5833478350	Kamenivo ťažené hrubé drvené 0-32, štrkodrva	m3	92,228	33,63	3 101,63	160,977
13	175101101	Obsyp potrubia sypaninou z vhodných hornín 1 až 4 bez prehodenia sypaniny	m3	40,074	22,96	920,10	0,000
14	175101109	Priplatok k cene za prehodenie sypaniny	m3	40,074	13,59	544,61	0,000
15	5833716105	Štrkopiesok 0-20 mm	m3	40,074	33,01	1 322,84	0,000
16	199010501	Dynamická skúška zhutnenia lôžka	ks	2,000	265,73	531,46	0,000
17	199010502	Statická skúška zhutnenia obsypu potrubia	ks	2,000	318,87	637,74	0,000
18	199010503	Statická skúška zhutnenia zásypu pod komunikáciou po 70-100 m, jednotlivo po vrstvách hr.500-600 mm	ks	4,000	318,87	1 275,48	0,000
19	199010504	Kamerové skúšky	m	68,000	5,31	361,08	0,000
3	Zvislé a kompletne konštrukcie					335,24	0,000
20	359901111	Vyčistenie stôk akejkoľvek výšky	m	68,000	4,93	335,24	0,000
4	Vodorovné konštrukcie					762,41	22,25
21	451573111	Lôžko pod potrubie, stoky a drobné objekty, v otvorenom výkope z piesku a štrkopiesku 0-20 mm	m3	11,220	58,22	653,23	21,215
22	452112111	Osadenie prstenca alebo rámu pod poklapy a mreže, výšky do 100 mm	ks	2,000	10,47	20,94	0,013
23	5922441570	Vyrovnávací prstenec pre poklop šachty TBW-Q.1 63/6	ks	2,000	12,51	25,02	0,024
24	452311131	Dosky, bloky, sedlá z betónu v otvorenom výkope tr.C 12/15	m3	0,450	140,49	63,22	0,997
5	Komunikácie					5 920,82	129,644
25	564851111	Podklad zo štrkodrviny s rozprestrením a zhutnením, hr.po zhutnení 150 mm	m2	74,800	11,01	823,55	27,736
26	567145115	Podklad z prostého betónu tr. C 16/20, hr.200 mm, vrátane výstuže zo sieťoviny KARI	m2	108,800	28,23	3 071,42	63,371
27	573211111	Postrek asfaltový spojovací bez posypu kamenivom z asfaltu cestného v množstve od 0,50 do 0,70 kg/m2	m2	108,800	1,59	172,99	0,174
28	577141212	Betón asfaltový po zhutnení II.tr. jemnozrnný AC 8 (ABJ), strednozrnný AC 11 (ABS) alebo hrubozrnný AC 16 (ABH) hr.50mm	m2	108,800	17,03	1 852,86	18,965
8	Rúrové vedenie					9 430,03	5,459
29	871373121	Montáž potrubia z kanaliz. rúr z tvrdého PVC,PP tesn. gumovým krúžkom v sklone do 20 % DN 300, 250	m	66,000	3,72	245,52	0,001
30	286140002200R	Rúra PP pre gravitačnú kanalizáciu DN 315, SN 10	m	66,000	82,02	5 413,32	0,726
31	877374172	Montáž kanalizačnej PP odbočky korugovanej DN 300	ks	5,000	9,78	48,90	0,000

32	286540118700R	Odbočka 45° PP, DN 315/160 pre gravitačnú kanalizáciu	ks	5,000	67,85	339,25	0,000
33	892371000a	Skúška tesnosti kanalizácie D 300, vrátane šácht a tvaroviek	m	68,000	3,15	214,20	0,000
34	894118001	Príplatok za každých ďalších 600 mm výšky vstupu šachty	ks	4,000	110,03	440,12	0,149
35	894411121	Zhotovenie šachty kanalizačnej s obložením dna betónom tr. C 35/45 na potrubí DN 250-300 do 1,5m, vrátane betónových dielcov, stúpačiek, elastomerového tesnenia a kynety, DN1000, hrúbka stien 12 cm	ks	2,000	1 009,76	2 019,52	4,263
36	899104111	Osadenie poklopu liatinového a ocelového vrátane rámu hmotn. nad 150 kg, vrátane podbetonávky a náteru proti zemnej vlhkosti	ks	2,000	41,94	83,88	0,014
37	5524214249a	Poklop šachtový kanalizačný z tvárnej liatiny s klbom a kompozitovou vložkou, DN600 mm, vodotesný D400 kN, s odvetraním	ks	2,000	312,66	625,32	0,306

9 Ostatné konštrukcie a práce-búranie 4 697,36 0,005

38	919735112	Rezanie existujúceho asfaltového krytu alebo podkladu hĺbky nad 50 do 100 mm	m	68,000	9,57	650,76	0,002
39	919735112a	Druhotné dorezanie asfaltového krytu pred vysprávkou	m	68,000	9,57	650,76	0,002
40	979082213	Vodorovná doprava sutiny so zložením a hrubým urovnaním na vzdialenosť do 1 km	t	87,319	2,00	174,64	0,000
41	979082219	Príplatok k cene za každý ďalší aj začatý 1 km nad 1 km	t	2 095,656	0,43	901,13	0,000
42	979087299	Poplatok za uloženie sítě na skládke odpadu	t	87,319	26,57	2 320,07	0,000

99 Presun hmôt HSV 225,29 0,000

43	998276101	Presun hmôt pre rúrove vedenie hĺbené z rúr z plast., hmôt alebo sklolamin. v otvorenom výkope	t	5,459	41,27	225,29	0,000
----	-----------	--	---	-------	-------	--------	-------

Celkom

44 597,49

308,68

ROZPOČET

Stavba: ČOV a kanalizácia Tekovské Nemce

Objekt: SO 10 Kanalizácia splašková

JKSO: 827 21

Podčasť: Stoka °B6°

PP-300 121 m

EČO:

Objednávateľ: Obec Tekovské Nemce

Spracoval: Granec

Zhotoviteľ:

Dátum: 17.2.2026

P.Č.	Kód položky	Popis	MJ	Množstvo celkom	Cena jednotková	Cena celkom	Hmotnosť celkom
1	2	3	4	5	6	7	8
HSV Práce a dodávky HSV						71 121,25	464,148
1	Zemné práce					34 395,70	185,752
1	113107212	Odstránenie podkladu z kameniva ťaženého, hr. vrstvy 100 do 200 mm, -0,24000t	m2	133,100	1,07	142,42	0,000
2	113107223	Odstránenie podkladu z kameniva hrubého drveného, hr.200 do 300 m, -0,40000t	m2	193,600	2,61	505,30	0,000
3	113107242	Odstránenie krytu asfaltového, hr.nad 50 do 100 mm, -0,18100t	m2	193,600	3,72	720,19	0,000
4	119001411	Dočasný zalstenie podzemného potrubia DN do 200	m	12,000	21,36	256,32	0,129
5	130001101	Príplatok k cenám za sťaženie výkopu pre všetky triedy, vrátane ochrany podzemných inžinierskych sietí	m3	41,261	25,50	1 052,16	0,000
6	132201203	Výkop ryhy šírky 600-2000mm horn.3	m3	206,305	15,94	3 288,50	0,000
7	151101102	Paženie a rozopretie stien rýh pre podzemné vedenie, príložné do 4 m	m2	496,100	9,66	4 792,33	0,422
8	151101112	Odstránenie paženia rýh pre podzemné vedenie, príložné hĺbky do 4 m	m2	496,100	5,62	2 788,08	0,000
9	162701105	Vodorovné premiestnenie výkopku po spevnenej ceste, horniny tr.1-4 do 25000 m	m3	206,305	13,82	2 851,14	0,000
10	171209002	Poplatok za skladovanie - zemina a kamenivo (17 05) ostatné	t	391,980	10,63	4 166,75	0,000
11	174101003	Zásyp sypaninou so zhutnením jám, šachiet, rýh, zárezov alebo okolo objektov	m3	113,135	6,70	758,00	0,000
12	5833478350	Kamenivo ťažené hrubé drvené 0-32, štrkodrva	m3	113,135	33,63	3 804,73	185,202
13	175101101	Obsyp potrubia sypaninou z vhodných hornín 1 až 4 bez prehodenia sypaniny	m3	71,309	22,96	1 637,25	0,000
14	175101109	Príplatok k cene za prehodenie sypaniny	m3	71,309	13,59	969,09	0,000
15	5833716105	Štrkopiesok 0-20 mm	m3	71,309	33,01	2 353,91	0,000
16	199010501	Dynamická skúška zhutnenia lôžka	ks	3,000	265,73	797,19	0,000
17	199010502	Statická skúška zhutnenia obsypu potrubia	ks	3,000	318,87	956,61	0,000
18	199010503	Statická skúška zhutnenia zásypu pod komunikáciou po 70-100 m, jednotlivo po vrstvách hr.500-600 mm	ks	6,000	318,87	1 913,22	0,000
19	199010504	Kamerové skúšky	m	121,000	5,31	642,51	0,000
3	Zvislé a kompletne konštrukcie					596,53	0,000
20	359901111	Výčistenie stôk akejkoľvek výšky	m	121,000	4,93	596,53	0,000
4	Vodorovné konštrukcie					1 326,13	39,30
21	451573111	Lôžko pod potrubie, stoky a drobné objekty, v otvorenom výkope z piesku a štrkopiesku 0-20 mm	m3	19,965	58,22	1 162,36	37,749
22	452112111	Osadenie prstenca alebo rámu pod poklapy a mreže, výšky do 100 mm	ks	3,000	10,47	31,41	0,020
23	5922441570	Vyrovnávací prstenec pre poklop šachty TBW-Q.1 63/6	ks	3,000	12,51	37,53	0,036
24	452311131	Dosky, bloky, sedlá z betónu v otvorenom výkope tr.C 12/15	m3	0,675	140,49	94,83	1,496
5	Komunikácie					10 535,59	230,690
25	564851111	Podklad zo štrkodrviny s rozprestrením a zhutnením,hr.po zhutnení 150 mm	m2	133,100	11,01	1 465,43	49,353
26	567145115	Podklad z prostého betónu tr. C 16/20, hr.200 mm, vrátane výstuže zo sieťoviny KARI	m2	193,600	28,23	5 465,33	112,762
27	573211111	Postrek asfaltový spojovací bez posypu kamenivom z asfaltu cestného v množstve od 0,50 do 0,70 kg/m2	m2	193,600	1,59	307,82	0,310
28	577141212	Betón asfaltový po zhutnení II.tr. jemnozrnný AC 8 (ABJ), strednozrnný AC 11 (ABS) alebo hrubozrnný AC 16 (ABH) hr.50mm	m2	193,600	17,03	3 297,01	33,747
8	Rúrové vedenie					15 562,25	8,397
29	871373121	Montáž potrubia z kanaliz. rúr z tvrdého PVC,PP tesn. gumovým krúžkom v sklone do 20 % DN 300, 250	m	118,000	3,72	438,96	0,001
30	286140002200R	Rúra PP pre gravitačnú kanalizáciu DN 315, SN 10	m	118,000	82,02	9 678,36	1,298
31	877374172	Montáž kanalizačnej PP odbočky korugovanej DN 300	ks	4,000	9,78	39,12	0,000

32	286540118700R	Odbočka 45° PP, DN 315/160 pre gravitačnú kanalizáciu	ks	4,000	67,85	271,40	0,000
33	892371000a	Skúška tesnosti kanalizácie D 300, vrátane šacht a tvaroviek	m	121,000	3,15	381,15	0,000
34	894118001	Príplatok za každých ďalších 600 mm výšky vstupu šachty	ks	6,000	110,03	660,18	0,223
35	894411121	Zhotovenie šachty kanalizačnej s obložením dna betónom tr. C 35/45 na potrubí DN 250-300 do 1,5m, vrátane betónových dielcov, stúpačiek, elastomerového tesnenia a kynety, DN1000, hrúbka stien 12 cm	ks	3,000	1 009,76	3 029,28	6,394
36	899104111	Osadenie poklopu liatinového a oceleového vrátane rámu hmotn. nad 160 kg, vrátane podbetónávky a náteru proti zemnej vlhkosti	ks	3,000	41,94	125,82	0,021
37	5524214249a	Poklop šachtový kanalizačný z tvárnej liatiny s klbom a kompozitovou vložkou, DN600 mm, vodotesný D400 kN, s odvetraním	ks	3,000	312,66	937,98	0,459

9 Ostatné konštrukcie a práce-búranie 8 358,51 0,008

38	919735112	Rezanie existujúceho asfaltového krytu alebo podkladu hĺbky nad 50 do 100 mm	m	121,000	9,57	1 157,97	0,004
39	919735112a	Druhotné dorezanie asfaltového krytu pred vysprávkou	m	121,000	9,57	1 157,97	0,004
40	979082213	Vodorovná doprava sutiny so zložením a hrubým urovnaním na vzdialenosť do 1 km	t	155,376	2,00	310,75	0,000
41	979082219	Príplatok k cene za každý ďalší aj začatý 1 km nad 1 km	t	3 729,024	0,43	1 603,48	0,000
42	979087299	Poplatok za uloženie sute na skládke odpadu	t	155,376	26,57	4 128,34	0,000

99 Presun hmôt HSV 346,54 0,000

43	998276101	Presun hmôt pre rúrove vedenie hĺbené z rúr z plast., hmôt alebo sklolamin. v otvorenom výkope	t	8,397	41,27	346,54	0,000
----	-----------	--	---	-------	-------	--------	-------

Celkom

71 121,25

454,15

ROZPOČET

Stavba: ČOV a kanalizácia Tekovské Nemce

Objekt: SO 10 Kanalizácia splašková

Podčasť: Stoka °C°

PP-300 913 m

JKSO: 827 21

EČO:

Objednávateľ: Obec Tekovské Nemce

Spracoval: Granec

Zhotoviteľ:

Dátum: 17.2.2026

P.Č.	Kód položky	Popis	MJ	Množstvo celkom	Cena jednotková	Cena celkom	Hmotnosť celkom
1	2	3	4	5	6	7	8
HSV Práce a dodávky HSV						482 086,85	2 220,213
1	Zemné práce					259 273,76	1 025,717
1	113107212	Odstránenie podkladu z kameniva ťaženého, hr. vrstvy 100 do 200 mm, -0,24000t	m2	470,800	1,07	503,76	0,000
2	113107223	Odstránenie podkladu z kameniva hrubého drveného, hr.200 do 300 m, -0,40000t	m2	684,800	2,61	1 787,33	0,000
3	113107242	Odstránenie krytu asfaltového, hr.nad 50 do 100 mm, -0,18100t	m2	684,800	3,72	2 547,46	0,000
4	119001411	Dočasné zaistenie podzemného potrubia DN do 200	m	58,000	21,36	1 238,88	0,621
5	130001101	Príplatok k cenám za sťaženie výkopu pre všetky triedy, vrátane ochrany podzemných inžinierskych sietí	m3	460,092	25,50	11 732,35	0,000
6	132201203	Výkop ryhy šírky 600-2000mm horn.3	m3	2 300,458	15,94	36 669,30	0,000
7	151101102	Paženie a rozopretie stien rýh pre podzemné vedenie, príložné do 4 m	m2	4 610,650	9,66	44 538,88	3,919
8	151101112	Odstránenie paženia rýh pre podzemné vedenie, príložné hĺbky do 4 m	m2	4 610,650	5,62	25 911,85	0,000
9	162701105	Vodorovné premiestnenie výkopku po spevnenej ceste, horniny tr.1-4 do 25000 m	m3	1 326,820	13,82	18 336,65	0,000
10	171209002	Poplatok za skladovanie - zemina a kamenivo (17 05) ostatné	t	2 520,958	10,63	26 797,78	0,000
11	174101003	Zásyp sypaninou so zhutnením jám, šachiet, rýh, zárezov alebo okolo objektov	m3	1 597,448	6,70	10 702,90	0,000
12	5833478350	Kameniva ťažené hrubé drvené 0-32, štrkodrva	m3	623,810	33,63	20 978,73	1 021,177
13	175101101	Obsyp potrubia sypaninou z vhodných hornín 1 až 4 bez prehodenia sypaniny	m3	538,056	22,96	12 353,77	0,000
14	175101109	Príplatok k cene za prehodenie sypaniny	m3	538,056	13,59	7 312,18	0,000
15	5833716105	Štrkopiesok 0-20 mm	m3	538,056	33,01	17 761,23	0,000
16	199010501	Dynamická skúška zhutnenia lôžka	ks	13,000	265,73	3 454,49	0,000
17	199010502	Statická skúška zhutnenia obsypu potrubia	ks	13,000	318,87	4 145,31	0,000
18	199010503	Statická skúška zhutnenia zásypu pod komunikáciou po 70-100 m, jednotlivo po vrstvách hr.500-600 mm	ks	24,000	318,87	7 652,88	0,000
19	199010504	Kamerové skúšky	m	913,000	5,31	4 848,03	0,000
2	Zemné práce - Križovanie s vodným tokom					11 694,05	0,258
20	1111010501	Zriadení a odstránenie provizórnych ochranných, zemných hrádzí a uvedenie do pôvodného stavu	ks	2,000	1 466,80	2 933,60	0,000
21	115001105	Ovvedenie vody potrubím pri priemere potrubia DN nad 300 do 800	m	15,000	48,59	728,85	0,258
22	115101221	Čerpanie vody na dopravnú výšku nad 10 do 25 m, s uvažovaným priemerným prítokom litrov za min. nad 100 do 500 l	hod	120,000	6,94	832,80	0,000
23	115101301	Pohotovosť záložnej čerpacej súpravy pre výšku do 10 m, s prítokom litrov za minútu nad 100 do 500 l	deň	7,000	3,76	26,32	0,000
24	141200501	Oceľová chránička DN 500 mm, vrátane utesnenie manžetami DN300/500 mm	m	14,000	512,32	7 172,48	0,000
3	Zvislé a kompletne konštrukcie					4 501,09	0,000
25	359901111	Výčistenie stôk akejkoľvek výšky	m	913,000	4,93	4 501,09	0,000
4	Vodorovné konštrukcie					10 353,67	299,84
26	451573111	Lôžko pod potrubie, stoky a drobné objekty, v otvorenom výkope z piesku a štrkopiesku 0-20 mm	m3	150,645	58,22	8 770,55	284,835
27	452112111	Osadenie prstenca alebo rámu pod poklapy a mreže, výšky do 100 mm	ks	29,000	10,47	303,63	0,191
28	5922441570	Vyrovnávací prstenec pre poklop šachty TBW-Q.1 63/6	ks	29,000	12,51	362,79	0,348
29	452311131	Dosky, bloky, sedlá z betónu v otvorenom výkope tr.C 12/16	m3	6,525	140,49	916,70	14,462
5	Komunikácie					37 266,38	815,994
30	564851111	Podklad zo štrkodrviny s rozprestrením a zhutnením, hr.po zhutnení 150 mm	m2	470,800	11,01	5 183,51	174,573

31	567145115	Podklad z prostého betónu tr. C 16/20, hr.200 mm, vrátane výstuže zo sieťoviny KARI	m2	684,800	28,23	19 331,90	398,862
32	573211111	Postrek asfaltový spojovací bez posypu kamenivom z asfaltu cestného v množstve od 0,50 do 0,70 kg/m2	m2	684,800	1,59	1 088,83	1,097
33	577141212	Betón asfaltový po zhutnení II.tr. jemnozrnný AC 8 (ABJ), stredozrnný AC 11 (ABS) alebo hrubozrnný AC 16 (ABH) hr.50mm	m2	684,800	17,03	11 662,14	119,370

8 Rúrové vedenie 126 198,89 78,346

34	871373121	Montáž potrubia z kanaliz. rúr z tvrdého PVC,PP tesn. gumovým krúžkom v sklone do 20 % DN 300, 250	m	884,000	3,72	3 288,48	0,009
35	286140002200R	Rúra PP pre gravitačnú kanalizáciu DN 315, SN 10	m	884,000	82,02	72 505,68	9,724
36	877374172	Montáž kanalizačnej PP odbočky korugovanej DN 300	ks	26,000	9,78	254,28	0,000
37	286540118700R	Odbočka 45° PP, DN 315/160 pre gravitačnú kanalizáciu	ks	26,000	67,85	1 764,10	0,000
38	892371000a	Skúška tesnosti kanalizácie D 300, vrátane šacht a tvaroviek	m	913,000	3,15	2 875,95	0,000
39	894118001	Príplatok za každých ďalších 600 mm výšky vstupu šachty	ks	58,000	110,03	6 381,74	2,160
40	894411121	Zhotovenie šachty kanalizačnej s obložením dna betónom tr. C 35/45 na potrubí DN 250-300 do 1,5m, vrátane betónových dielcov, stúpačiek, elastomerového tesnenia a kynety, DN1000, hrúbka stien 12 cm	ks	29,000	1 009,76	29 283,04	61,813
41	899104111	Osadenie poklopu liatinového a oceľového vrátane rámu hmotn. nad 150 kg, vrátane podbetonávky a náteru proti zemnej vlhkosti	ks	29,000	41,94	1 216,26	0,204
42	5524214249a	Poklop šachtový kanalizačný z tvárnej liatiny s kĺbom a kompozitovou vložkou, DN600 mm, vodotesný D400 kN, s odvetraním	ks	15,000	312,66	4 689,90	2,295
43	5524214249b	Poklop šachtový kanalizačný z tvárnej liatiny s kĺbom a kompozitovou vložkou, DN600 mm, vodotesný D400 kN, bez odvetrania	ks	14,000	281,39	3 939,46	2,142

9 Ostatné konštrukcie a práce-búranie 29 565,67 0,061

44	919735112	Rezanie existujúceho asfaltového krytu alebo podkladu hĺbky nad 50 do 100 mm	m	428,000	9,57	4 095,96	0,031
45	919735112a	Druhotné dorezanie asfaltového krytu pred vysrávkou	m	428,000	9,57	4 095,96	0,031
46	979082213	Vodorovná doprava sutiny so zložením a hrubým urovaním na vzdialenosť do 1 km	t	549,595	2,00	1 099,19	0,000
47	979082219	Príplatok k cene za každý ďalší aj začatý 1 km nad 1 km	t	13 190,280	0,43	5 671,82	0,000
48	979087299	Poplatok za uloženie sute na skládke odpadu	t	549,595	26,57	14 602,74	0,000

99 Presun hmôt HSV 3 233,34 0,000

49	998276101	Presun hmôt pre rúrové vedenie hlbene z rúr z plast., hmôt alebo sklolamin. v otvorenom výkope	t	78,346	41,27	3 233,34	0,000
----	-----------	--	---	--------	-------	----------	-------

Celkom 482 086,85 2 220,21

ROZPOČET

Stavba: ČOV a kanalizácia Tekovské Nemce

Objekt: SO 10 Kanalizácia splašková

Podčasť: Stoka °C1°

PP-300 136 m

JKSO: 827 21

EČO:

Objednávateľ: Obec Tekovské Nemce

Spracoval: Granec

Zhotoviteľ:

Dátum: 17.2.2026

P.Č.	Kód položky	Popis	MJ	Množstvo celkom	Cena jednotková	Cena celkom	Hmotnosť celkom
1	2	3	4	5	6	7	8
HSV Práce a dodávky HSV						66 703,06	246,578
1	Zemné práce					31 583,46	79,584
1	113107212	Odstránenie podkladu z kameniva ťaženého, hr. vrstvy 100 do 200 mm, -0,24000t	m2	87,100	1,07	71,80	0,000
2	113107223	Odstránenie podkladu z kameniva hrubého drveného, hr.200 do 300 m, -0,40000t	m2	97,600	2,61	254,74	0,000
3	113107242	Odstránenie krytu asfaltového, hr.nad 50 do 100 mm, -0,18100t	m2	97,600	3,72	363,07	0,000
4	119001411	Dočasné zaistenie podzemného potrubia DN do 200	m	6,000	21,36	128,16	0,064
5	130001101	Priplatok k cenám za sťaženie výkopu pre všetky triedy, vrátane ochrany podzemných inžinierskych sietí	m3	54,289	25,50	1 384,37	0,000
6	132201203	Výkop rýhy šírky 600-2000mm horn.3	m3	271,445	15,94	4 326,83	0,000
7	151101102	Paženie a rozopretie stien rýh pre podzemné vedenie, príložné do 4 m	m2	547,536	9,66	5 289,20	0,465
8	151101112	Odstránenie paženia rýh pre podzemné vedenie, príložné hĺbky do 4 m	m2	547,536	5,62	3 077,15	0,000
9	162701105	Vodorovné premiestnenie výkopku po spevnenej ceste, horniny tr.1-4 do 25000 m	m3	153,012	13,82	2 114,63	0,000
10	171209002	Poplatok za skladovanie - zemina a kamenivo (17 05) ostatné	t	290,723	10,63	3 090,39	0,000
11	174101003	Zásyp sypaninou so zhutnením jám, šachiet, rýh, zárezov alebo okolo objektov	m3	166,725	6,70	1 117,06	0,000
12	5833476350	Kamenivo ťažené hrubé drvené 0-32, štrkodrva	m3	48,292	33,63	1 624,06	79,054
13	175101101	Obsyp potrubia sypaninou z vhodných hornín 1 až 4 bez prehodenia sypaniny	m3	80,149	22,96	1 840,22	0,000
14	175101109	Priplatok k cene za prehodenie sypaniny	m3	80,149	13,59	1 089,22	0,000
15	5833716105	Štrkopiesok 0-20 mm	m3	80,149	33,01	2 645,72	0,000
16	199010501	Dynamická skúška zhutnenia lôžka	ks	2,000	265,73	531,46	0,000
17	199010502	Statická skúška zhutnenia obsypu potrubia	ks	2,000	318,87	637,74	0,000
18	199010503	Statická skúška zhutnenia zásypu pod komunikáciou po 70-100 m, jednotlivo po vrstvách hr.500-600 mm	ks	4,000	318,87	1 275,48	0,000
19	199010504	Kamerové skúšky	m	136,000	5,31	722,16	0,000
3	Zvislé a kompletné konštrukcie					670,48	0,000
20	359901111	Výčistenie stôk akejkoľvek výšky	m	136,000	4,93	670,48	0,000
4	Vodorovné konštrukcie					1 688,59	46,05
21	451573111	Lôžko pod potrubie, stoky a drobné objekty, v otvorenom výkope z piesku a štrkopiesku 0-20 mm	m3	22,440	58,22	1 306,46	42,429
22	452112111	Osadenie prstenca alebo rámu pod poklapy a mreže, výšky do 100 mm	ks	7,000	10,47	73,29	0,046
23	5922441570	Vyrovnávací prstenec pre poklop šachty TBW-Q.1 63/6	ks	7,000	12,51	87,57	0,084
24	452311131	Dosky, bloky, sedlá z betónu v otvorenom výkope tr.C 12/15	m3	1,575	140,49	221,27	3,491
5	Komunikácie					5 311,33	102,952
25	564851111	Podklad zo štrkodrviny s rozprestrením a zhutnením,hr.po zhutnení 150 mm	m2	67,100	11,01	738,77	22,026
26	567145115	Podklad z prostého betónu tr. C 16/20, hr.200 mm, vrátane výstuže zo sieťoviny KARI	m2	97,600	28,23	2 755,25	50,324
27	573211111	Postrek asfaltový spojovací bez posypu kamenivom z asfaltu cestného v množstve od 0,50 do 0,70 kg/m2	m2	97,600	1,59	155,18	0,138
28	577141212	Betón asfaltový po zhutnení II.tr. jemnozrný AC 8 (ABJ), strednozrný AC 11 (ABS) alebo hrubozrný AC 16 (ABH) hr.50mm	m2	97,600	17,03	1 662,13	15,061
8	Rúrové vedenie					22 842,87	17,982
29	871373121	Montáž potrubia z kanaliz. rúr z tvrdého PVC,PP tesn. gumovým krúžkom v sklone do 20 % DN 300, 250	m	129,000	3,72	479,88	0,001
30	286140002200R	Rúra PP pre gravitačnú kanalizáciu DN 315, SN 10	m	129,000	82,02	10 580,58	1,419
31	877374172	Montáž kanalizačnej PP odbočky korugovanej DN 300	ks	5,000	9,78	48,90	0,000

32	286540118700R	Odbočka 45° PP, DN 315/160 pre gravitačnú kanalizáciu	ks	5,000	67,85	339,25	0,000
33	892371000a	Skúška tesnosti kanalizácie D 300, vrátane šacht a tvaroviek	m	136,000	3,15	428,40	0,000
34	894118001	Priplatok za každých ďalších 600 mm výšky vstupu šachty	ks	14,000	110,03	1 540,42	0,521
35	894411121	Zhotovenie šachty kanalizačnej s obložením dna betónom tr. C 35/45 na potrubí DN 250-300 do 1,5m, vrátane betónových dielcov, stúpačiek, elastomerového tesnenia a kynety, DN1000, hrúbka stien 12 cm	ks	7,000	1 009,76	7 068,32	14,920
36	899104111	Osadenie poklopu liatinového a ocelového vrátane rámu hmotn. nad 150 kg, vrátane podbetonávky a náteru proti zemnej vlhkosti	ks	7,000	41,94	293,58	0,049
37	5524214249a	Poklop šachtový kanalizačný z tvárnej liatiny s kĺbom a kompozitovou vložkou, DN600 mm, vodotesný D400 kN, s odvetraním	ks	3,000	312,66	937,98	0,459
38	5524214249b	Poklop šachtový kanalizačný z tvárnej liatiny s kĺbom a kompozitovou vložkou, DN600 mm, vodotesný D400 kN, bez odvetrania	ks	4,000	281,39	1 125,56	0,612
9	Ostatné konštrukcie a práce-búranie					3 864,21	0,009
39	919735112	Rezanie existujúceho asfaltového krytu alebo podkladu hĺbky nad 50 do 100 mm	m	61,000	9,57	583,77	0,005
40	919735112a	Druhotné dorezanie asfaltového krytu pred vysrávkou	m	61,000	9,57	583,77	0,005
41	979082213	Vodorovná doprava sutiny so zložením a hrubým urovnaním na vzdialenosť do 1 km	t	69,341	2,00	138,68	0,000
42	979082219	Priplatok k cene za každý ďalší aj začatý 1 km nad 1 km	t	1 664,184	0,43	715,60	0,000
43	979087299	Poplatok za uloženie sute na skládke odpadu	t	69,341	26,57	1 842,39	0,000
99	Presun hmôt HSV					742,12	0,000
44	998276101	Presun hmôt pre rúrove vedenie hibené z rúr z plast., hmôt alebo sklolamin. v otvorenom výkope	t	17,982	41,27	742,12	0,000
Celkom						66 703,06	246,58

ROZPOČET

Stavba: ČOV a kanalizácia Tekovské Nemce

Objekt: SO 10 Kanalizácia splašková

Podčasť: Stoka °C1-1°

PP-300 68 m

JKSO: 827 21

EČO:

Objednávateľ: Obec Tekovské Nemce

Spracoval: Granec

Zhotoviteľ:

Dátum: 17.2.2026

P.Č.	Kód položky	Popis	MJ	Množstvo celkom	Cena jednotková	Cena celkom	Hmotnosť celkom
1	2	3	4	5	6	7	8
HSV Práce a dodávky HSV						40 757,01	259,654
1	Zemné práce					19 541,12	102,297
1	113107212	Odstránenie podkladu z kameniva ťaženého, hr. vrstvy 100 do 200 mm, -0,24000t	m2	74,800	1,07	80,04	0,000
2	113107223	Odstránenie podkladu z kameniva hrubého drveného, hr.200 do 300 m, -0,40000t	m2	108,800	2,61	283,97	0,000
3	113107242	Odstránenie krytu asfaltového, hr.nad 50 do 100 mm, -0,18100t	m2	108,800	3,72	404,74	0,000
4	119001411	Dočasné zaistenie podzemného potrubia DN do 200	m	6,000	21,36	128,16	0,064
5	130001101	Príplatok k cenám za sťaženie výkopu pre všetky triedy, vrátane ochrany podzemných inžinierskych sietí	m3	22,934	25,50	584,82	0,000
6	132201203	Výkop rýh šírky 600-2000mm horn.3	m3	114,668	15,94	1 827,81	0,000
7	151101102	Paženie a rozopretie stien rýh pre podzemné vedenie, príložné do 4 m	m2	276,488	9,66	2 670,87	0,235
8	151101112	Odstránenie paženia rýh pre podzemné vedenie, príložné hĺbky do 4 m	m2	276,488	5,62	1 553,86	0,000
9	162701105	Vodorovné premiestnenie výkopku po spevnenej ceste, horniny tr.1-4 do 25000 m	m3	114,668	13,82	1 584,71	0,000
10	171209002	Poplatok za skladovanie - zemina a kamenivo (17 05) ostatné	t	217,869	10,63	2 315,95	0,000
11	174101003	Zásyp sypaninou so zhrutnením jám, šachiet, rýh, zárezov alebo okolo objektov	m3	62,308	6,70	417,46	0,000
12	5833478350	Kameniva ťažené hrubé drvené 0-32, štrkodriva	m3	62,308	33,63	2 095,42	101,998
13	175101101	Obsyp potrubia sypaninou z vhodných hornín 1 až 4 bez prehodenia sypaniny	m3	40,074	22,98	920,10	0,000
14	175101109	Príplatok k cene za prehodenie sypaniny	m3	40,074	13,59	544,61	0,000
15	5833716105	Štrkopiesok 0-20 mm	m3	40,074	33,01	1 322,84	0,000
16	199010501	Dynamická skúška zhrutnenia lôžka	ks	2,000	265,73	531,46	0,000
17	199010502	Statická skúška zhrutnenia obsypu potrubia	ks	2,000	318,87	637,74	0,000
18	199010503	Statická skúška zhrutnenia zásypu pod komunikáciou po 70-100 m, jednotlivo po vrstvách hr.500-600 mm	ks	4,000	318,87	1 275,48	0,000
19	199010504	Kamerové skúšky	m	68,000	5,31	361,08	0,000
3	Zvislé a kompletne konštrukcie					335,24	0,000
20	359901111	Vyčistenie stôk akejkoľvek výšky	m	68,000	4,93	335,24	0,000
4	Vodorovné konštrukcie					762,41	22,25
21	451573111	Lôžka pod potrubie, stoky a drobné objekty, v otvorenom výkope z piesku a štrkopiesku 0-20 mm	m3	11,220	58,22	653,23	21,215
22	452112111	Osadenie prstenca alebo rámu pod poklopy a mreže, výšky do 100 mm	ks	2,000	10,47	20,94	0,013
23	5922441570	Vyrovnávací prstenec pre poklop šachty TBW-Q.1 63/6	ks	2,000	12,51	25,02	0,024
24	452311131	Dosky, bloky, sedlá z betónu v otvorenom výkope tr.C 12/15	m3	0,450	140,49	63,22	0,997
5	Komunikácie					5 920,82	129,644
25	564851111	Podklad zo štrkodrviny s rozprestrením a zhrutnením,hr.po zhrutnení 150 mm	m2	74,800	11,01	823,55	27,736
26	567145115	Podklad z prostého betónu tr. C 16/20, hr.200 mm, vrátane výstuže zo sieťoviny KARI	m2	108,800	28,23	3 071,42	63,371
27	573211111	Postrek asfaltový spojovací bez posypu kamenivom z asfaltu cestného v množstve od 0,50 do 0,70 kg/m2	m2	108,800	1,59	172,99	0,174
28	577141212	Betón asfaltový po zhrutnení II.tr. jemnozrnný AC 8 (ABJ), strednozrnný AC 11 (ABS) alebo hrubozrnný AC 16 (ABH) hr.50mm	m2	108,800	17,03	1 852,86	18,965
8	Rúrové vedenie					9 274,77	5,459
29	871373121	Montáž potrubia z kanaliz. rúr z tvrdého PVC,PP tesn. gumovým krúžkom v sklone do 20 % DN 300, 250	m	66,000	3,72	245,52	0,001
30	286140002200R	Rúra PP pre gravitačnú kanalizáciu DN 315, SN 10	m	66,000	82,02	5 413,32	0,726
31	877374172	Montáž kanalizačnej PP odbočky korugovanej DN 300	ks	3,000	9,78	29,34	0,000

32	286540118700R	Odbočka 45° PP, DN 315/160 pre gravitačnú kanalizáciu	ks	3,000	67,85	203,55	0,000
33	892371000a	Skúška tesnosti kanalizácie D 300, vrátane šacht a tvaroviek	m	68,000	3,15	214,20	0,000
34	894118001	Priplatok za každých ďalších 600 mm výšky vstupu šachty	ks	4,000	110,03	440,12	0,149
35	894411121	Zhotovenie šachty kanalizačnej s obložením dna betónom tr. C 35/45 na potrubí DN 250-300 do 1,5m, vrátane betónových dielcov, stúpačiek, elastomerového tesnenia a kynety, DN1000, hrúbka stien 12 cm	ks	2,000	1 009,76	2 019,52	4,263
36	899104111	Osadenie poklopu liatinového a oceľového vrátane rámu hmotn. nad 150 kg, vrátane podbetonávky a náteru proti zemnej vlhkosti	ks	2,000	41,94	83,88	0,014
37	5524214249a	Poklop šachtový kanalizačný z tvárnej liatiny s kĺbom a kompozitovou vložkou, DN600 mm, vodotesný D400 kN, s odvetraním	ks	2,000	312,66	625,32	0,306

9 Ostatné konštrukcie a práce-búranie 4 697,36 0,005

38	919735112	Rezanie existujúceho asfaltového krytu alebo podkladu hĺbky nad 50 do 100 mm	m	68,000	9,57	650,76	0,002
39	919735112a	Druhotné dorezanie asfaltového krytu pred vysprávkou	m	68,000	9,57	650,76	0,002
40	979082213	Vodorovná doprava sutiny so zložením a hrubým urovnaním na vzdialenosť do 1 km	t	87,319	2,00	174,64	0,000
41	979082219	Priplatok k cene za každý ďalší aj začatý 1 km nad 1 km	t	2 095,656	0,43	901,13	0,000
42	979087299	Poplatok za uloženie sute na skládke odpadu	t	87,319	26,57	2 320,07	0,000

99 Presun hmôt HSV 225,29 0,000

43	998276101	Presun hmôt pre rúrove vedenie hĺbené z rúr z plast., hmôt alebo sklolamin. v otvorenom výkope	t	5,459	41,27	225,29	0,000
----	-----------	--	---	-------	-------	--------	-------

Celkom 40 757,01 259,65

ROZPOČET

Stavba: ČOV a kanalizácia Tekovské Nemce

Objekt: SO 10 Kanalizácia splašková

Podčasť: Stoka °C2°

PP-300 188 m

JKSO: 827 21

EČO:

Objednávateľ: Obec Tekovské Nemce

Spracoval: Granec

Zhotoviteľ:

Dátum: 17.2.2026

P.Č.	Kód položky	Popis	MJ	Množstvo celkom	Cena jednotková	Cena celkom	Hmotnosť celkom
1	2	3	4	5	6	7	8
HSV Práce a dodávky HSV						105 114,28	573,569
1	Zemné práce				54 419,55	258,201	
1	113107212	Odstránenie podkladu z kameniva ťaženého, hr. vrstvy 100 do 200 mm, -0,24000t	m2	132,000	1,07	141,24	0,000
2	113107223	Odstránenie podkladu z kameniva hrubého drveného, hr.200 do 300 m, -0,40000t	m2	192,000	2,61	501,12	0,000
3	113107242	Odstránenie krytu asfaltového, hr.nad 50 do 100 mm, -0,18100t	m2	192,000	3,72	714,24	0,000
4	119001411	Dočasné zaistenie podzemného potrubia DN do 200	m	7,500	21,36	160,20	0,080
5	130001101	Príplatok k cenám za sťaženie výkopu pre všetky triedy, vrátane ochrany podzemných inžinierskych sietí	m3	85,692	25,50	2 185,15	0,000
6	132201203	Výkop ryhy šírky 600-2000mm hom.3	m3	428,459	15,94	6 829,64	0,000
7	151101102	Paženie a rozopretie stien rýh pre podzemné vedenie, príložené do 4 m	m2	899,016	9,66	8 684,49	0,764
8	151101112	Odstránenie paženia rýh pre podzemné vedenie, príložené hĺbky do 4 m	m2	899,016	5,62	5 052,47	0,000
9	162701105	Vodorovné premiestnenie výkopku po spevnenej ceste, horniny tr.1-4 do 25000 m	m3	301,972	13,82	4 173,25	0,000
10	171209002	Poplatok za skladovanie - zemina a kamenivo (17 05) ostatné	t	573,747	10,63	6 098,93	0,000
11	174101003	Zásyp sypaninou so zhutnením jám, šachiet, rýh, zárezov alebo okolo objektov	m3	283,699	6,70	1 900,78	0,000
12	5833478350	Kamenivo ťažené hrubé drvené 0-32, štrkodrava	m3	157,212	33,63	5 287,04	257,356
13	175101101	Obsyp potrubia sypaninou z vhodných hornín 1 až 4 bez prehodenia sypaniny	m3	110,794	22,96	2 543,83	0,000
14	175101109	Príplatok k cene za prehodenie sypaniny	m3	110,794	13,59	1 505,69	0,000
15	5833716105	Štrkopiesok 0-20 mm	m3	110,794	33,01	3 657,31	0,000
16	199010501	Dynamická skúška zhutnenia lôžka	ks	3,000	265,73	797,19	0,000
17	199010502	Statická skúška zhutnenia obsypu potrubia	ks	3,000	318,87	956,61	0,000
18	199010503	Statická skúška zhutnenia zásypu pod komunikáciou po 70-100 m, jednotlivo po vrstvách hr.500-600 mm	ks	7,000	318,87	2 232,09	0,000
19	199010504	Kamerové skúšky	m	188,000	5,31	998,28	0,000
3	Zvislé a kompletne konštrukcie				926,84	0,000	
20	359901111	Výčistenie stôk akejkoľvek výšky	m	188,000	4,93	926,84	0,000
4	Vodorovné konštrukcie				2 297,29	63,31	
21	451573111	Lôžko pod potrubie, stoky a drobné objekty, v otvorenom výkope z piesku a štrkopiesku 0-20 mm	m3	31,020	58,22	1 805,98	58,652
22	452112111	Osadenie prstenca alebo rámu pod poklapy a mreže, výšky do 100 mm	ks	9,000	10,47	94,23	0,059
23	5922441570	Výrovnávací prstenec pre poklop šachty TBW-Q.1 63/6	ks	9,000	12,51	112,59	0,108
24	452311131	Dosky, bloky, sedlá z betónu v otvorenom výkope tr.C 12/15	m3	2,025	140,49	284,49	4,488
5	Komunikácie				10 448,52	228,783	
25	564851111	Podklad zo štrkodrviny s rozprestrením a zhutnením, hr.po zhutnení 150 mm	m2	132,000	11,01	1 453,32	48,946
26	567145115	Podklad z prostého betónu tr. C 16/20, hr.200 mm, vrátane výstuže zo sieťoviny KARI	m2	192,000	28,23	5 420,16	111,830
27	573211111	Postrek asfaltový spojovací bez posypu kamenivom z asfaltu cestného v množstve od 0,50 do 0,70 kg/m2	m2	192,000	1,59	305,28	0,307
28	577141212	Betón asfaltový po zhutnení II.tr. jemnozrný AC 8 (ABJ), strednozrný AC 11 (ABS) alebo hrubozrný AC 16 (ABH) hr.50mm	m2	192,000	17,03	3 269,76	33,468
8	Rúrové vedenie				31 068,46	23,265	
29	871373121	Montáž potrubia z kanaliz. rúr z tvrdého PVC,PP tesn. gumovým krúžkom v sklone do 20 % DN 300, 250	m	179,000	3,72	665,88	0,002
30	286140002200R	Rúra PP pre gravitačnú kanalizáciu DN 315, SN 10	m	179,000	82,02	14 681,58	1,969
31	877374172	Montáž kanalizačnej PP odbočky korugovanej DN 300	ks	12,000	9,78	117,36	0,000

32	286540116700R	Odbočka 45° PP, DN 315/160 pre gravitačnú kanalizáciu	ks	12,000	67,85	814,20	0,000
33	892371000a	Skúška tesnosti kanalizácie D 300, vrátane šacht a tvaroviek	m	188,000	3,15	592,20	0,000
34	894118001	Príplatok za každých ďalších 600 mm výšky vstupu šachty	ks	18,000	110,03	1 980,54	0,670
35	894411121	Zhotovenie šachty kanalizačnej s obložením dna betónom tr. C 35/45 na potrubí DN 250-300 do 1,5m, vrátane betónových dielcov, stúpačiek, elastomerového tesnenia a kynety, DN1000, hrúbka stien 12 cm	ks	9,000	1 009,76	9 087,84	19,183
36	899104111	Osadenie poklopu liatinového a ocelového vrátane rámu hmotn. nad 150 kg, vrátane podbetonávky a náteru proti zemnej vlhkosti	ks	9,000	41,94	377,46	0,063
37	5524214249a	Poklop šachtový kanalizačný z tvárnej liatiny s kĺbom a kompozitovou vložkou, DN600 mm, vodotesný D400 kN, s odvetraním	ks	7,000	312,66	2 188,62	1,071
38	5524214249b	Poklop šachtový kanalizačný z tvárnej liatiny s kĺbom a kompozitovou vložkou, DN600 mm, vodotesný D400 kN, bez odvetrania	ks	2,000	281,39	562,78	0,306
9						4 993,47	0,013
Ostatné konštrukcie a práce-búranie							
39	919735112	Rezanie existujúceho asfaltového krytu alebo podkladu hĺbky nad 50 do 100 mm	m	120,000	9,57	1 148,40	0,006
40	919735112a	Druhotné dorezanie asfaltového krytu pred vysprávkou	m	120,000	9,57	1 148,40	0,006
41	979082213	Vodorovná doprava sutiny so zložením a hrubým urovaním na vzdialenosť do 1 km	t	69,341	2,00	138,68	0,000
42	979082219	Príplatok k cene za každý ďalší aj začatý 1 km nad 1 km	t	1 664,184	0,43	715,60	0,000
43	979087299	Poplatok za uloženie sute na skládke odpadu	t	69,341	26,57	1 842,39	0,000
99						960,15	0,000
Presun hmôt HSV							
44	998276101	Presun hmôt pre rurové vedenie hĺbené z rúr z plast., hmôt alebo sklolamin. v otvorenom výkope	t	23,285	41,27	960,15	0,000
Celkom						105 114,28	573,57

ROZPOČET

Stavba: ČOV a kanalizácia Tekovské Nemce

Objekt: SO 10 Kanalizácia splašková

Podčasť: Stoka °C3°

PP-300 250 m

JKSO: 827 21

EČO:

Objednávateľ: Obec Tekovské Nemce

Spracoval: Granec

Zhotoviteľ:

Dátum: 17.2.2026

P.Č.	Kód položky	Popis	MJ	Množstvo celkom	Cena jednotková	Cena celkom	Hmotnosť celkom
1	2	3	4	5	6	7	8
HSV Práce a dodávky HSV						149 092,42	865,034
1	Zemné práce					64 576,40	324,723
1	113107212	Odstránenie podkladu z kameniva ťaženého, hr. vrstvy 100 do 200 mm, -0,24000t	m2	255,200	1,07	273,06	0,000
2	113107223	Odstránenie podkladu z kameniva hrubého drveného, hr.200 do 300 m, -0,40000t	m2	371,200	2,61	968,83	0,000
3	113107242	Odstránenie krytu asfaltového, hr.nad 50 do 100 mm, -0,18100t	m2	371,200	3,72	1 380,86	0,000
4	119001411	Dočasné zaistenie podzemného potrubia DN do 200	m	11,000	21,36	234,96	0,118
5	130001101	Príplatok k cenám za sťažení výkopu pre všetky triedy, vrátane ochrany podzemných inžinierskych sietí	m3	83,105	25,50	2 119,18	0,000
6	132201203	Výkop ryhy šírky 600-2000mm horn.3	m3	415,525	15,94	6 623,47	0,000
7	151101102	Paženie a rozopretie stien rýh pre podzemné vedenie, príložené do 4 m	m2	987,500	9,66	9 539,25	0,839
8	151101112	Odstránenie paženia rýh pre podzemné vedenie, príložené hĺbky do 4 m	m2	987,500	5,62	5 549,75	0,000
9	162701105	Vodorovné premiestnenie výkopku po spevnenej ceste, horniny tr.1-4 do 25000 m	m3	390,280	13,82	5 393,67	0,000
10	171209002	Poplatok za skladovanie - zemina a kamenivo (17 05) ostatné	t	741,632	10,63	7 882,49	0,000
11	174101003	Zásyp sypaninou so zhutnením jám, šachiet, rýh, zárezov alebo okolo objektov	m3	223,025	6,70	1 494,27	0,000
12	5833478350	Kamenivo ťažené hrubé drvené 0-32, štrkodrva	m3	197,780	33,63	6 651,34	323,766
13	175101101	Obsyp potrubia sypaninou z vhodných hornín 1 až 4 bez prehodenia sypaniny	m3	147,332	22,96	3 382,74	0,000
14	175101109	Príplatok k cene za prehodenie sypaniny	m3	147,332	13,59	2 002,24	0,000
15	5833716105	Štrkopiesok 0-20 mm	m3	147,332	33,01	4 863,43	0,000
16	199010501	Dynamická skúška zhutnenia lôžka	ks	4,000	265,73	1 062,92	0,000
17	199010502	Statická skúška zhutnenia obsypu potrubia	ks	4,000	318,87	1 275,48	0,000
18	199010503	Statická skúška zhutnenia zásypu pod komunikáciou po 70-100 m, jednotlivo po vrstvách hr.500-600 mm	ks	6,000	318,87	2 550,96	0,000
19	199010504	Kamerové skúšky	m	250,000	5,31	1 327,50	0,000
3	Zvislé a kompletne konštrukcie					1 232,50	0,000
20	359901111	Výčistenie stôk akejkoľvek výšky	m	250,000	4,93	1 232,50	0,000
4	Vodorovné konštrukcie					2 729,12	81,10
21	451573111	Lôžka pod potrubie, stoky a drobné objekty, v otvorenom výkope z piesku a štrkopiesku 0-20 mm	m3	41,250	58,22	2 401,58	77,994
22	452112111	Osadenie prstenca alebo rámu pod poklopy a mreže, výšky do 100 mm	ks	6,000	10,47	62,82	0,040
23	5922441570	Vyrovnávací prstenec pre poklop šachty TBW-Q.1 63/6	ks	6,000	12,51	75,06	0,072
24	452311131	Desky, bloky, sedlá z betónu v otvorenom výkope tr.C 12/15	m3	1,350	140,49	189,66	2,992
4	Vodorovné konštrukcie - Križovanie s vodným tokom					10 693,43	0,000
25	4.1.01	Križovanie vodného toku - Kanalizácie D 300 v ocelevej chráničke DN600, s tepelnou izoláciou 150 mm, v.č.E.1.37	m	11,000	972,13	10 693,43	0,000
5	Komunikácie					20 200,48	442,314
26	564851111	Podklad zo štrkodrviny s rozprestrením a zhutnením, hr.po zhutnení 150 mm	m2	255,200	11,01	2 809,75	94,628
27	567145115	Podklad z prostého betónu tr. C 16/20, hr.200 mm, vrátane výstuže zo sieťoviny KARI	m2	371,200	28,23	10 478,98	216,205
28	573211111	Postrek asfaltový spojovací bez posypu kamenivom z asfaltu cestného v množstve od 0,50 do 0,70 kg/m2	m2	371,200	1,59	590,21	0,594
29	577141212	Betón asfaltový po zhutnení II.tr. jemnozrnný AC 8 (ABJ), strednozrnný AC 11 (ABS) alebo hrubozrnný AC 16 (ABH) hr.50mm	m2	371,200	17,03	6 321,54	64,705
8	Rúrové vedenie					32 937,53	16,882

30	871373121	Montáž potrubia z kanaliz. rúr z tvrdého PVC, PP tesn. gumovým krúžkom v sklone do 20 % DN 300, 250	m	244,000	3,72	907,68	0,002
31	28614002200R	Rúra PP pre gravitačnú kanalizáciu DN 315, SN 10	m	244,000	82,02	20 012,88	2,684
32	877374172	Montáž kanalizačnej PP odbočky korugovanej DN 300	ks	23,000	9,78	224,94	0,000
33	286540118700R	Odbočka 45° PP, DN 315/160 pre gravitačnú kanalizáciu	ks	23,000	67,85	1 560,55	0,000
34	892371000a	Skúška tesnosti kanalizácie D 300, vrátane šácht a tvaroviek	m	250,000	3,15	787,50	0,000
35	894118001	Priplatok za každých ďalších 600 mm výšky vstupu šachty	ks	12,000	110,03	1 320,36	0,447
36	894411121	Zhotovenie šachty kanalizačnej s obložením dna betónom tr. C 35/45 na potrubí DN 250-300 do 1,5m, vrátane betónových dielcov, stúpačiek, elastomerového tesnenia a kynety, DN1000, hrúbka stien 12 cm	ks	6,000	1 009,76	6 058,56	12,789
37	899104111	Osadenie poklopu litinového a ocelového vrátane rámu hmotn. nad 150 kg, vrátane podbetonávky a náteru proti zemnej vlhkosti	ks	6,000	41,94	251,64	0,042
38	5524214249a	Poklop šachtový kanalizačný z tvárnej liatiny s klbom a kompozitovou vložkou, DN600 mm, vodotesný D400 kN, s odvetraním	ks	4,000	312,66	1 250,64	0,612
39	5524214249b	Poklop šachtový kanalizačný z tvárnej liatiny s klbom a kompozitovou vložkou, DN600 mm, vodotesný D400 kN, bez odvetrania	ks	2,000	281,39	562,78	0,306
9	Ostatné konštrukcie a práce-búranie					16 026,24	0,017
40	919735112	Rezanie existujúceho asfaltového krytu alebo podkladu hĺbky nad 50 do 100 mm	m	232,000	9,57	2 220,24	0,008
41	919735112a	Druhotné dorezanie asfaltového krytu pred vysrávkou	m	232,000	9,57	2 220,24	0,008
42	979082213	Vodorovná doprava sutiny so zložením a hrubým urovnaním na vzdialenosť do 1 km	t	297,911	2,00	595,82	0,000
43	979082219	Priplatok k cene za každý ďalší aj začatý 1 km nad 1 km	t	7 149,864	0,43	3 074,44	0,000
44	979087299	Poplatok za uloženie sute na skládke odpadu	t	297,911	26,57	7 915,50	0,000
99	Presun hmôt HSV					696,72	0,000
45	998276101	Presun hmôt pre rúrove vedenie hĺbené z rúr z plast., hmôt alebo sklolamin. v otvorenom výkope	t	16,882	41,27	696,72	0,000
Celkom						149 092,42	839,036

ROZPOČET

Stavba: ČOV a kanalizácia Tekovské Nemce

Objekt: SO 10 Kanalizácia splašková

Podčasť: Stoka °C4°

PP-300 211 m

JKSO: 827 21

EČO:

Objednávateľ: Obec Tekovské Nemce

Spracoval: Granec

Zhotoviteľ:

Dátum: 17.2.2026

P.Č.	Kód položky	Popis	MJ	Množstvo celkom	Cena jednotková	Cena celkom	Hmotnosť celkom
1	2	3	4	5	6	7	8
HSV Práce a dodávky HSV						139 641,09	1 020,251
1	Zemné práce					73 010,36	532,576
1	113107212	Odstránenie podkladu z kameniva ťaženého, hr. vrstvy 100 do 200 mm, -0,24000t	m2	232,100	1,07	248,35	0,000
2	113107223	Odstránenie podkladu z kameniva hrubého drveného, hr.200 do 300 m, -0,40000t	m2	337,600	2,61	881,14	0,000
3	113107242	Odstránenie krytu asfaltového, hr.nad 50 do 100 mm, -0,18100t	m2	337,600	3,72	1 255,87	0,000
4	119001411	Dočasný zaistenie podzemného potrubia DN do 200	m	9,000	21,36	192,24	0,096
5	130001101	Príplatok k cenám za sťaženie výkopu pre všetky triedy, vrátane ochrany podzemných inžinierskych sietí	m3	97,436	25,50	2 484,62	0,000
6	132201203	Výkop ryhy šírky 600-2000mm horn.3	m3	487,178	15,94	7 765,62	0,000
7	151101102	Paženie a rozopretie stien rýh pre podzemné vedenie, príložené do 4 m	m2	1 096,778	9,66	10 594,88	0,932
8	151101112	Odstránenie paženia rýh pre podzemné vedenie, príložené hĺbky do 4 m	m2	1 096,778	5,62	6 163,89	0,000
9	162701105	Vodorovné premiestnenie výkopku po spevnenej ceste, horniny tr.1-4 do 25000 m	m3	487,178	13,82	6 732,80	0,000
10	171209002	Poplatok za skladovanie - zemina a kamenivo (17 05) ostatné	t	925,638	10,63	9 839,53	0,000
11	174101003	Zásyp sypaninou so zhutnením jám, šachiet, rýh, zárezov alebo okolo objektov	m3	324,708	6,70	2 175,54	0,000
12	5833478350	Kamenivo ťažené hrubé drvené 0-32, štrkodrva	m3	324,708	33,63	10 919,93	531,547
13	175101101	Obsyp potrubia sypaninou z vhodných hornín 1 až 4 bez prehodenia sypaniny	m3	124,348	22,96	2 855,03	0,000
14	175101109	Príplatok k cene za prehodenie sypaniny	m3	124,348	13,59	1 689,89	0,000
15	5833716105	Štrkopiesok 0-20 mm	m3	124,348	33,01	4 104,73	0,000
16	199010501	Dynamická skúška zhutnenia lôžka	ks	3,000	265,73	797,19	0,000
17	199010502	Statická skúška zhutnenia obsypu potrubia	ks	3,000	318,87	956,61	0,000
18	199010503	Statická skúška zhutnenia zásypu pod komunikáciou po 70-100 m, jednotlivo po vrstvách hr.500-600 mm	ks	7,000	318,87	2 232,09	0,000
19	199010504	Kamerové skúšky	m	211,000	5,31	1 120,41	0,000
3	Zvislé a kompletné konštrukcie					1 040,23	0,000
20	359901111	Vyčistenie stôk akékoľvek výšky	m	211,000	4,93	1 040,23	0,000
4	Vodorovné konštrukcie					2 354,47	68,93
21	451573111	Lôžka pod potrubie, stoky a drobné objekty, v otvorenom výkope z piesku a štrkopiesku 0-20 mm	m3	34,815	58,22	2 026,93	65,827
22	452112111	Osadenie prstenca alebo rámu pod poklopy a mreže, výšky do 100 mm	ks	6,000	10,47	62,82	0,040
23	5922441570	Vyrovnávací prstenec pre poklop šachty TBW-Q.1 63/6	ks	6,000	12,51	75,06	0,072
24	452311131	Dosky, bloky, sedlá z betónu v otvorenom výkope tr.C 12/15	m3	1,350	140,49	189,66	2,992
5	Komunikácie					18 371,98	402,277
25	564851111	Podklad zo štrkodrviny s rozprestrením a zhutnením,hr.po zhutnení 150 mm	m2	232,100	11,01	2 555,42	86,063
26	567145115	Podklad z prostého betónu tr. C 16/20, hr.200 mm, vrátane výstuže zo sieťoviny KARI	m2	337,600	28,23	9 530,45	196,635
27	573211111	Postrek asfaltový spojovací bez posypu kamenivom z asfaltu cestného v množstve od 0,50 do 0,70 kg/m2	m2	337,600	1,59	536,78	0,541
28	577141212	Betón asfaltový po zhutnení II.tr. jemnozrnný AC 8 (ABJ), strednozrnný AC 11 (ABS) alebo hrubozrnný AC 16 (ABH) hr.50mm	m2	337,600	17,03	5 749,33	58,848
8	Rúrové vedenie					29 610,99	16,453
29	871373121	Montáž potrubia z kanaliz. rúr z tvrdého PVC,PP tesn. gumovým krúžkom v sklone do 20 % DN 300, 250	m	205,000	3,72	762,60	0,002
30	286140002200R	Rúra PP pre gravitačnú kanalizáciu DN 315, SN 10	m	205,000	82,02	16 814,10	2,255
31	877374172	Montáž kanalizačnej PP odbočky korugovanej DN 300	ks	24,000	9,78	234,72	0,000

32	286540118700R	Odbočka 45° PP, DN 315/160 pre gravitačnú kanalizáciu	ks	24,000	67,85	1 628,40	0,000
33	892371000a	Skúška tesnosti kanalizácie D 300, vrátane šacht a tvaroviek	m	211,000	3,15	664,65	0,000
34	894118001	Príplatok za každých ďalších 600 mm výšky vstupu šachty	ks	12,000	110,03	1 320,36	0,447
35	894411121	Zhotovenie šachty kanalizačnej s obložením dna betónom tr. C 35/45 na potrubí DN 250-300 do 1,5m, vrátane betónových dielcov, stúpačiek, elastomerového tesnenia a kynety, DN1000, hrúbka stien 12 cm	ks	6,000	1 009,76	6 058,56	12,789
36	899104111	Osadenie poklopu liatinového a oceľového vrátane rámu hmotn. nad 150 kg, vrátane podbetonávky a náteru proti zemnej vlhkosti	ks	6,000	41,94	251,64	0,042
37	5524214249a	Poklop šachtový kanalizačný z tvárnej liatiny s kĺbom a kompozitovou vložkou, DN600 mm, vodotesný D400 kN, s odvetraním	ks	6,000	312,66	1 875,96	0,918

9 Ostatné konštrukcie a práce-búranie 14 574,04 0,014

38	919735112	Rezanie existujúceho asfaltového krytu alebo podkladu hĺbky nad 50 do 100 mm	m	211,000	9,57	2 019,27	0,007
39	919735112a	Druhotné dorezanie asfaltového krytu pred vysprávkou	m	211,000	9,57	2 019,27	0,007
40	979082213	Vodorovná doprava sutiny so zložením a hrubým urovnáním na vzdialenosť do 1 km	t	270,905	2,00	541,81	0,000
41	979082219	Príplatok k cene za každý ďalší aj začatý 1 km nad 1 km	t	6 501,720	0,43	2 795,74	0,000
42	979087299	Poplatok za uloženie sute na skládke odpadu	t	270,905	26,57	7 197,95	0,000

99 Presun hmôt HSV 679,02 0,000

43	998276101	Presun hmôt pre rúrove vedenie hĺbené z rúr z plast., hmôt alebo sklolamin, v otvorenom výkope	t	16,453	41,27	679,02	0,000
----	-----------	--	---	--------	-------	--------	-------

Celkom 139 641,09 1 020,25

ROZPOČET

Stavba: ČOV a kanalizácia Tekovské Nemce

Objekt: SO 10 Kanalizácia splašková

JKSO: 827 29

Podčasť: Výtlač *V1*

HDPE-80 30 m

EČO:

Objednávateľ: Obec Tekovské Nemce

Spracoval: Granec

Zhotoviteľ:

Dátum: 17.2.2026

P.Č.	Kód položky	Popis	MJ	Množstvo celkom	Cena jednotková	Cena celkom	Hmotnosť celkom
1	2	3	4	5	6	7	8
HSV Práce a dodávky HSV						13 922,07	47,972
1	Zemné práce					7 135,75	17,153
1	113107212	Odstránenie podkladu z kameniva ťaženého, hr. vrstvy 100 do 200 mm, -0,24000t	m2	13,200	1,07	14,12	0,000
2	113107223	Odstránenie podkladu z kameniva hrubého drveného, hr.200 do 300 m, -0,40000t	m2	19,200	2,61	50,11	0,000
3	113107242	Odstránenie krytu asfaltového, hr.nad 50 do 100 mm, - 0,18100t	m2	19,200	3,72	71,42	0,000
4	119001411	Dočasné zaistenie podzemného potrubia DN do 200	m	1,200	21,36	25,63	0,013
5	130001101	Príplatok k cenám za sťaženie výkopu pre všetky triedy, vrátane ochrany podzemných inžinierskych sietí	m3	21,924	25,50	559,06	0,000
6	132201203	Výkop rýhy šírky 600-2000mm horn.3	m3	43,848	15,94	698,94	0,000
7	151101102	Paženie a rozopretie stien rýh pre podzemné vedenie, príložené do 4 m	m2	137,280	9,66	1 326,12	0,117
8	151101112	Odstránenie paženia rýh pre podzemné vedenie, príložené hĺbky do 4 m	m2	137,280	5,62	771,51	0,000
9	162701105	Vodorovné premiestnenie výkopku po spevnenej ceste, horniny tr.1-4 do 25000 m	m3	21,949	13,82	303,34	0,000
10	171209002	ostatné	t	41,703	10,63	443,30	0,000
11	174101003	Zásyp sypaninou so zhutnením jám, šachiet, rýh, zárezov alebo okolo objektov	m3	32,298	6,70	216,40	0,000
12	5833478350	Kamenivo ťažené hrubé drvené 0-32, štrkodrva	m3	10,399	33,63	349,72	17,023
13	175101101	Obsyp potrubia sypaninou z vhodných hornín 1 až 4 bez prehodenia sypaniny	m3	20,164	22,96	462,97	0,000
14	175101109	Príplatok k cene za prehodenie sypaniny	m3	20,164	13,59	274,03	0,000
15	5833716105	Štrkopiesok 0-20 mm	m3	20,164	33,01	665,61	0,000
16	199010501	Dynamická skúška zhutnenia lôžka	ks	1,000	265,73	265,73	0,000
17	199010502	Statická skúška zhutnenia obsypu potrubia	ks	1,000	318,87	318,87	0,000
18	199010503	Statická skúška zhutnenia zásypu pod komunikáciou po 70-100 m, jednotlivo po vrstvách hr.500-600 mm	ks	1,000	318,87	318,87	0,000
2	Zakladanie					1 032,78	2,914
19	224311211	Výplň pilót z portlandského betónu tr. V8-C 25/30bez pažiackej suspenzie	m3	1,100	123,60	135,96	2,771
20	224312131	Zhotovenie výplne pilót zvislých z betónu prostého do 30 m pri priemere pilóty 450-650 mm	m	6,000	18,10	108,60	0,012
21	264221311	Vrty pre pilóty zapažené zvislé, priemeru nad 450 do 550 mm, v hl. od 0 do 5 m, v hornine II	m	6,000	131,37	788,22	0,130
4	Vodorovné konštrukcie					290,59	4,743
22	451573111	Lôžko pod potrubie, stoky a drobné objekty, v otvorenom výkope z piesku a štrkopiesku 0-20 mm	m3	3,150	58,22	183,39	3,971
23	452311131	Podkladové a zabezpečovacie konštrukcie z betónu v otvorenom výkope tr.C 12/15	m3	0,320	140,49	44,96	0,758
24	452351101	Debnenie v otvorenom výkope dosiek,seclových lôžok a blokov pod potrubie,stoky a drobné objekty	m2	3,030	20,54	62,24	0,014
5	Komunikácie					1 044,86	22,878
25	564851111	Podklad zo štrkodrviny s rozprestrením a zhutnením,hr.po zhutnení 150 mm	m2	13,200	11,01	145,33	4,895
26	567145115	Podklad z prostého betónu tr. C 16/20, hr.200 mm, vrátane výstuže zo sieťoviny KARI	m2	19,200	28,23	542,02	11,183

P.Č.	Kód položky	Popis	MJ	Množstvo celkom	Cena jednotková	Cena celkom	Hmotnosť celkom
1	2	3	4	5	6	7	8
27	573211111	Postrek asfaltový spojovací bez posypu kamenivom z asfaltu cestného v množstve od 0,50 do 0,70 kg/m ²	m ²	19,200	1,59	30,53	0,031
28	577141212	Betón asfaltový po zhutnení II.tr. jemnozrnný AC 8 (ABJ), strednozrnný AC 11 (ABS) alebo hrubozrnný AC 16 (ABH) hr.50mm	m ²	19,200	17,03	326,98	3,347
8 Rúrové vedenie						3 359,47	0,283
29	871241121	Montáž potrubia z tlakových polyetylénových rúrok priemeru 90 mm, vrátane tvaroviek	m	35,000	1,28	44,80	0,000
30	2861129700	HDPE rúry tlakové pre rozvod vody - PE 100 / PN 10 90 x 5,4 x L, vrátane tvaroviek	m	35,000	8,57	299,95	0,044
31	877255070	Montáž elektrotvarovky pre kanalizačné potrubia z PE 100 D 90 mm	ks	17,000	10,17	172,89	0,000
32	286530153900	Lemový nákrúžok s integrovanou prírubou EFL PE 100 SDR 11 D/DN 90/80	ks	2,000	186,28	372,56	0,005
33	286530076000	T-kus 90° PE 100 SDR 11 D90 mm	ks	1,000	26,60	26,60	0,001
34	286530178000	Presuvná objímka, elektrotvarovka UB PE 100 SDR 11 D 90 mm	ks	10,000	13,09	130,90	0,004
35	286530187400	Koleno 90° elektrotvarovkové W 90° PE 100 SDR 11 D 90 mm	ks	4,000	39,45	157,80	0,004
36	891241221	Montáž vodovodnej armatúry na potrubí, posúvač v šachte s ručným kolieskom DN 80	ks	2,000	21,94	43,88	0,000
37	422210001000	Posúvač uzatvárací DN 80, liatinový, typ S15 111-616, PN 16	ks	1,000	211,67	211,67	0,022
38	551110003500	Ventil zavzdušňovací a odvzdušňovací s prírubou DN 50, PN 16, na kanalizáciu	ks	1,000	232,35	232,35	0,005
39	892271111	Ostatné práce na rúrovom vedení, tlakové skúšky vodovodného potrubia DN 100 alebo 125	m	35,000	1,02	35,70	0,000
40	892271111.	Vyčistenie a preplach potrubia DN 100 alebo 125	m	35,000	3,45	120,75	0,000
41	892372111	Zabezpečenie koncov vodovodného potrubia pri tlakových skúškach DN do 300	ks	2,000	280,96	561,92	0,105
42	899713111.	Orientačná tabuľka na vodovodných a kanalizačných radoch na stĺpiku ocelovom alebo betónovom, vrátane stĺpika a betónovej pätky	ks	1,000	30,29	30,29	0,000
43	899721111	mm ²	m	40,000	1,83	73,20	0,011
44	899912131	Montáž klíznej objímky RACI montovaná na potrubie DN 50-100	ks	8,000	13,07	104,56	0,000
45	286710001800	Objímka klízna dištančná "RACI" H 110, HDPE, typ H, výška 110 mm, GAWAPLAST	ks	8,000	25,53	204,24	0,080
46	273110001200	Manžeta tesniaca gumová nedelená, d 108-482,6 mm, EPDM	ks	2,000	126,46	252,92	0,002
47	899920201	Dodávka a montáž výstražnej fólie		35,000	1,39	48,65	0,000
48	899990506	Zaústenie výtlaku DN90 do šachty zasekaním a utesnením, do betónu	ks	1,000	233,84	233,84	0,000
9 Ostatné konštrukcie a práce-búranie						1 058,62	0,002
49	919735112	Rezanie existujúceho asfaltového krytu alebo podkladu hĺbky nad 50 do 100 mm	m	24,000	9,57	229,68	0,001
50	919735112a	Druhotné dorezanie asfaltového krytu pred vysprávkou	m	24,000	9,57	229,68	0,001
51	979082213	Vodorovná doprava sutiny so zložením a hrubým urovnaním na vzdialenosť do 1 km	t	15,409	2,00	30,82	0,000
52	979082219	Príplatok k cene za každý ďalší aj začatý 1 km nad 1 km	t	369,816	0,43	159,02	0,000
53	979087299	Poplatok za uloženie sute na skládke odpadu	t	15,409	26,57	409,42	0,000
PSV Práce a dodávky PSV						15 269,25	2,242
713 Izolácie tepelné						1 889,32	0,000
54	713010501	Oplechovanie izolácie PZ plechom hr.1,5mm	m ²	12,600	79,72	1 004,47	0,000
55	713010502	Izolácia potrubia 150mm z minerálnej vlny	m ²	18,000	32,95	593,10	0,000
56	713010503	Kotviaca objímka LARF s výstelkou, DN80	m ²	9,000	19,24	173,16	0,000
57	998713201	Presun hmôt pre izolácie tepelné v objektoch výšky do 6 m	%	6,696	17,71	118,59	0,000

P.Č.	Kód položky	Popis	MJ	Množstvo celkom	Cena jednotková	Cena celkom	Hmotnosť celkom
1	2	3	4	5	6	7	8

767 Konštrukcie doplnkové kovové 12 424,01 2,207

58	767995101	Montáž ostatných atypických kovových stavebných doplnkových konštrukcií nad 5 kg	kg	2,710	9,56	25,91	0,000
59	767995102	Montáž ostatných atypických kovových stavebných doplnkových konštrukcií nad 5 do 10 kg	kg	5,800	6,89	39,96	0,000
60	767995104	Montáž ostatných atypických kovových stavebných doplnkových konštrukcií nad 20 do 50 kg	kg	35,200	2,46	86,59	0,002
61	767995108	Montáž ostatných atypických kovových stavebných doplnkových konštrukcií nad 500 kg	kg	682,920	1,15	785,36	0,039
62	554553999111	Oceľová konštrukcia - dodávka, vrátane základného náteru	kg	726,630	9,90	7 193,64	0,727
63	1433314000	Rúrka pozdĺžne zvaraná 08 113731 D 426 hrúbka 10mm	m	11,000	328,29	3 611,19	1,438
64	2731001000	Gumové mostné ložisko	ks	2,000	31,27	62,54	0,000
65	2731001006	Dištančná podložka	ks	2,000	10,32	20,64	0,000
66	2731001007	Kotevná doska	ks	2,000	34,50	69,00	0,000
67	998767201	Presun hmôt pre kovové stavebné doplnkové konštrukcie v objektoch výšky do 6 m	%	43,662	12,12	529,18	0,000

783 Dokončovacie práce - nátery 955,92 0,035

68	783222100	Nátery kov.stav.doplňk.konstr. syntetické farby šedej na vzduchu schnúce dvojnásobné	m2	47,960	7,72	370,25	0,011
69	783225600	Nátery kov.stav.doplňk.konstr. syntetické farby šedej na vzduchu schnúce 2x emailovaním	m2	47,960	9,26	444,11	0,013
70	783852211	Nátery epoxidechtové omietok stien trojnásobné	m2	9,990	14,17	141,56	0,010

Celkom 29 191,32 50,21

ROZPOČET

Stavba: ČOV a kanalizácia Tekovské Nemce

Objekt: SO 10 Kanalizácia splašková

Podčasť: Stavebná časť ČS1

priemer 1500

JKSO: 825 55

EČO:

Objednávateľ: Obec Tekovské Nemce

Spracoval: Granec

Zhotoviteľ:

Dátum: 17.2.2026

P.Č.	Kód položky	Popis	MJ	Množstvo celkom	Cena jednotková	Cena celkom	Hmotnosť celkom
1	2	3	4	5	6	7	8
HSV Práce a dodávky HSV						19 919,29	42,229
1	Zemné práce					4 328,02	17,856
1	115101201	Čerpanie vody do 10 m s priemerným prítokom litrov za minútu do 500 l	hod	120,000	5,88	705,60	0,004
2	115101301	Pohotovosť záložnej čerpacej súpravy pre výšku do 10 m, s priemerným prítokom do 500 l/min.	deň	5,000	3,76	18,80	0,000
3	131201101	Výkop nezapaženej jamy v hornine 3, do 100 m ³	m ³	20,480	15,53	318,05	0,000
4	134702401	Výkop pre vodárenskú studňu spúšťanú do 4 m ² v horn. 1 až 4 do 10 m	m ³	20,399	76,60	1 562,56	0,000
5	162701105	Vodorovné premiestnenie výkopku tr. 1-4 do 10000 m	m ³	40,879	7,44	304,14	0,000
6	171201299	Popiatok za uloženie zeminy na riadenej skládke odpadu	t	77,670	8,50	660,20	0,000
7	174101001	Zásyp sypaninou so zhutnením jám, šachiet, rýh, zárezov alebo okolo objektov do 100 m ³	m ³	10,905	6,70	73,06	0,000
8	5833478350	Kamenivo ťažené hrubé drvené 0-32, štrkodrva	m ³	10,905	33,63	366,74	17,851
9	199010503	Statická skúška zhutnenia záspy pod komunikáciou po 70-100 m, jednotlivo po vrstvách hr. 500-600 mm	ks	1,000	318,87	318,87	0,000
2	Zakladanie					8 431,63	24,167
10	240010501	Dodávka a montáž britu studne	kg	350,000	6,91	2 418,50	0,350
11	242111125	Osadenie plášt'a vodárenskej studne z betónových skruží dielcových DN 1600	m	6,000	265,73	1 594,38	0,180
12	5922270501	Rúra železobetónová TZR 131-160 Ms 160/100	ks	3,000	812,92	2 438,76	8,100
13	5922270502	Rúra železobetónová TZR 131-160 Ms 160/30	ks	1,000	416,88	416,88	0,750
14	5922270503	Rúra železobetónová zákrytová doska Ms 160/180/16,5 cm	ks	1,000	489,83	489,83	0,990
15	2832566004	Tesniaci gumový krúžok pre TZR 131-160	ks	4,000	57,32	229,28	0,048
16	243311112	Výplň na dne vodárenskej studne z betónu vodostavebného tr. V4-C 25/30	m ³	2,959	158,89	470,16	7,268
17	243531111	Výplň na dne vodárenskej studne z kameniva hrubého drveného frakcie 32-63 mm	m ³	1,500	105,99	158,99	5,229
18	273322312	Betón základových dosiek, železový (bez výstuže) síranovzdorného tr. C20/25	m ³	0,540	183,35	99,01	1,202
19	273351215	Debnenie základových dosiek, zhotovenie-dielce	m ²	1,500	20,03	30,05	0,001
20	273351216	Debnenie základových dosiek, odstránenie-dielce	m ²	1,500	4,01	6,02	0,000
21	273362021	Výstuž základových dosiek zo zväz. sietí KARI	t	0,041	1 945,64	79,77	0,049
4	Vodorovné konštrukcie					263,15	0,166
22	417321414	Betón stužujúcich pásov a vencov železový tr. C 20/25	m ³	0,041	157,90	6,47	0,100
23	417351115	Debnenie bočnic stužujúcich pásov a vencov vrátane vzpier zhotovenie	m ²	7,802	19,22	149,95	0,027
24	417351116	Debnenie bočnic stužujúcich pásov a vencov vrátane vzpier odstránenie	m ²	7,802	5,25	40,96	0,000
25	417362021	Výstuž stužujúcich pásov a vencov zo zvarovanej siete Kari	t	0,037	1 777,70	65,77	0,039
6	Úpravy povrchov, podlahy, osadenie					124,49	0,011
26	627991019	Tesnenie špár tmelom Elastoplast prof 12 cm ²	m	5,030	24,75	124,49	0,011
8	Rúrové vedenie					57,76	0,022
27	899911112	Osadenie ocel. súčastí závesných a úložných do 10 kg	kg	9,500	6,08	57,76	0,022
9	Ostatné konštrukcie a práce-búranie					6 714,24	0,007

P.Č.	Kód položky	Popis	MJ	Množstvo celkom	Cena jednotková	Cena celkom	Hmotnosť celkom
1	2	3	4	5	6	7	8
28	899104111	Osadenie poklopov liatinových a oceľových vrátane rámov hmotn. nad 150 kg	ks	1,000	41,97	41,97	0,007
29	901010501	Epoxidový náter trojzložkový	m2	34,325	26,79	919,57	0,000
30	901010502.	Oceľový poklop 60x80 cm, ťažký uzamykatelný, s rámom, D400	ks	1,000	520,82	520,82	0,000
31	901010504.	Vstupný rebrík Nerez, š.40cm, mat.17	ks	1,000	586,72	586,72	0,000
32	901010505.	Kotviaca platňa pre rebrík - Nerez, 150x150x5mm, mat.17	ks	4,000	29,87	119,48	0,000
33	901010506a	PVC-U šachtová prechodka D300 vodotesná	ks	1,000	52,61	52,61	0,000
34	901010509.	Vetracia hlavica DN100 mm	ks	1,000	66,01	66,01	0,000
35	901010510.	Dodávka a zhotovenie vetracieho potrubia z kanalizačnej rúry PVC-U, hladká s hrdlom DN100mm, DN 110x3,0mm	m	2,000	28,92	57,84	0,000
36	901010512	PVC-U chránička vodotesná pre elektro DN80 mm	ks	1,000	16,69	16,69	0,000
37	901010514	PVC-U chránička vodotesná pre výtlak DN125 mm	ks	1,000	23,60	23,60	0,000
38	933901111	Skúšky vodotesnosti betónovej nádrže akéhokoľvek druhu a tvaru, s obsahom do 1000 m3	m3	12,924	2,39	30,89	0,000
39	0821131000	Voda pitná pre priemysel a služby	m3	13,312	1,35	17,97	0,000
40	981010501	Montáž a osadenie obslužnej plošiny	ks	1,000	351,82	351,82	0,000
41	5941001001	Obslužná plošina fl. 1500 mm	ks	1,000	3 908,25	3 908,25	0,000
PSV Práce a dodávky PSV						819,15	0,358
711 Izolácie proti vode a vlhkosti						819,15	0,358
42	711111001	Izolácia proti zemnej vlhkosti vodorovná penetračným náterom za studena	m2	19,540	0,32	6,25	0,000
43	711112001	Izolácia proti zemnej vlhkosti zvislá penetračným náterom za studena	m2	43,150	0,39	16,83	0,008
44	1116315005	Emulzia asfaltová Dekprimer	t	0,021	2 869,81	60,27	0,021
45	711141559	Izolácia proti zemnej vlhkosti a tlakovej vode vodorovná NAIP pritavením	m2	19,540	5,84	114,11	0,011
46	711142559	Izolácia proti zemnej vlhkosti a tlakovej vode zvislá NAIP pritavením	m2	43,150	6,32	272,71	0,031
47	6283228200	Pásky ťažké asfaltované Hydrobit v 60 s 35	m2	74,251	4,70	348,98	0,288
Celkom						20 738,44	42,587

ROZPOČET

Stavba: ČOV a kanalizácia Tekovské Nemce

Objekt: SO 10 Kanalizácia splašková

Podčasť: Elektroprípojka NN pre ČS1

Objednávateľ: Obec Tekovské Nemce

Zhotoviteľ:

JKSO: 828 73

EČO:

Spracoval: Granec

Dátum: 17.2.2026

P.Č.	Kód položky	Popis	MJ	Množstvo celkom	Cena jednotková	Cena celkom	Hmotnosť celkom
1	2	3	4	5	6	7	8
M Práce a dodávky M						4 921,23	0,000
21-M Elektromontáže						4 921,23	0,000
1	21016200310 2	Dodávka a montáž	komplet	1,000	4 921,23	4 921,23	0,000
		prúdové svorky univerzálne, dodávka SSE-Distribúcia a.s.	ks	4,000			
		poisťková skriňa SPP 2 D IV P0, dodávka SSE-Distribúcia a.s.	ks	1,000			
		poisťka PN000gG-40A, dodávka SSE-Distribúcia a.s.	ks	1,000			
		kábel AYKY-J 4x16mm ² -zvod, dodávka SSE-Distribúcia a.s.	m	6,000			
		pás prípevnenia zvodu, dodávka SSE-Distribúcia a.s.	kpl	1,000			
		oceľová rúrka závitová pozinkovaná Pancierový závit P: 29, vnútorný priemer min: 34,4 mm	m	3,000			
		rovná vývodka pre oceľové rúrky - vonkajšia PE - šedá	ks	1,000			
		polyester. skriňa s prípravou na elektromer, 750(v)x500(š)x300(h) mm - ART-75	ks	1,000			
		podstavec polyester na beton 750(š)x500(v)x300(h) mm - F1-500	ks	1,000			
		Istič trojpólový, char.B, 20A, 10kA	ks	1,000			
		kábel AYKY-J 4x16mm ²	m	16,000			
		ekvipotenciálna svorkovnica - PAS 01	ks	1,000			
		dvojpášťová korugovaná chránička - červ. KF 09063 BA	m	3,000			
		dvojpášťová korugovaná chránička - čierna FXKVR 50	m	10,000			
		uzemňovacia pásovina FeZn 30x4	kg	15,000			
		uzemňovací vodič FeZn 10	kg	3,000			
		uzemňovacia svorka pásovina/vodič SR 03 B	ks	1,000			
		asfaltový penetračný lak	kg	0,250			
		drobný elektroinšt. a spoj. materiál (dutinky, sťahovacie pásy, hmoždinky, vruty, kotviaci materiál, káblové štítky, popisky, nálepky...)	kpl	1,000			

Celkom

4 921,23

0,000

ROZPOČET

Stavba: ČOV a kanalizácia Tekovské Nemce
 Objekt: SO 10 Kanalizácia splašková
 Podčasť: Elektrotechnologická časť pre ČS1
 Objednávateľ: Obec Tekovské Nemce
 Zhotoviteľ:

JKSO: 828 73
 EČO:
 Spracoval: Granec
 Dátum: 17.2.2026

P.Č	Kód položky	Popis	MJ	Množstvo celkom	Cena jednotková	Cena celkom	Hmotnosť celkom
1	2	3	4	5	6	7	8
M		Práce a dodávky M				24 715,61	0,000
21-M		Elektromontáže				24 715,61	0,000
1	21016200310	Dodávka a montáž	komplet	1,000	24 715,61	24 715,61	0,000
		Rozvádzač RM1					
		Rozvádzačová skriňa plastová pilierová s podstavcom , vnútorné dvere pravé, IP65, (800x600x300), RAL9002	ks	1,000			
		Podstavec na betón	ks	1,000			
		Montážny plech oceľový	ks	1,000			
		Otočný zámok na kľúč	ks	3,000			
		Výhrevné teleso	ks	1,000			
		Regulátor vnútornej teploty skrine 0+60°C	ks	1,000			
		Servisná zásuvka	ks	1,000			
		Istič 3 - fázový	ks	1,000			
		Zvodič prepätia	ks	1,000			
		Istič 1 - fázový	ks	2,000			
		Istič 1 - fázový	ks	1,000			
		Prúdový chránič	ks	1,000			
		Napájací zdroj stabilizovaný na DIN lištu 230V/24V DC (5A)	ks	1,000			
		Stykač ,cievka 24V DC	ks	2,000			
		Pomocný kontakt	ks	2,000			
		Motorový spúšťač	ks	2,000			
		Pomocný kontakt	ks	2,000			
		Výhodnocovacia jednotka čerpadla - dodávka technológie	ks	2,000			
		LOGO! 24RCE, logic module,Display PS/I/O:24 V AC/24 V DC/relay, 8 DI/4 DO	ks	1,000			
		Rozširovací VV modul pre LOGO8, LOGO! DM16 24R	ks	1,000			
		LOGO! CMR2040 COMMUNICATION MODULE FOR CONNECT	ks	1,000			
		LOGO! CSM12/24 COMPACT SWITCH, MODULE CONNECTING TO LOGO	ks	1,000			
		Otočný ovládač - zostava	ks	2,000			
		Otočný ovládač - zostava	ks	1,000			
		Signálka LED 24V/DC, BIELA	ks	3,000			
		Signálka LED 24V/DC, ZELENÁ	ks	3,000			
		Signálka LED 24V/DC, ČERVENÁ	ks	3,000			
		Signálka 3xLED biela	ks	1,000			
		Svorky do rozvádzača					
		Svorka skrutková, typ WDU 10	ks	6,000			
		Svorka skrutková, typ WPE 10	ks	4,000			
		Mostík WQV 10/2	ks	3,000			
		Svorka skrutková, typ WDU 2,5	ks	3,000			
		Svorka skrutková, typ WPE 2,5	ks	1,000			
		Bočnica WAP 2,5-10	ks	1,000			
		Svorka skrutková, typ WDU 2,5	ks	3,000			
		Svorka skrutková, typ WPE 2,5	ks	1,000			
		Bočnica WAP 2,5-10	ks	1,000			
		Svorka skrutková, typ WDU 2,5	ks	5,000			
		Bočnica WAP 2,5-10	ks	1,000			
		Svorka skrutková, typ WDU 2,5	ks	9,000			
		Bočnica WAP 2,5-10	ks	1,000			

	Svorka pružná ZDU 2,5 RT	ks	5,000		
	Bočnica ZAP / TW 1 RT	ks	1,000		
	Poistková svorka ZSI 2.5/LD 28AC	ks	5,000		
	Svorka pružná modrá ZDU 2.5 BL	ks	4,000		
	Mostík ZQV 6/24 GE	ks	1,000		
	Mostík ZQV ZQV 2,5 / 50	ks	1,000		
	Bočnica ZAP/TW 1 BL	ks	1,000		
	Bočnica ZAP/TW 3	ks	1,000		
	Bočnica ZAP TNHE/ZSI2.5	ks	1,000		
	Drobný elektroinšt., spojovací a označovací materiál				
	Priechodka	ks	4,000		
	Priechodka	ks	1,000		
	Priechodka	ks	1,000		
	Mostík PE 12x6	ks	1,000		
	Mostík N 7x6	ks	1,000		
	Mostík N 7x6	ks	1,000		
	Žlab 25x60x2000	ks	2,000		
	Žlab 25x30x2000	ks	1,000		
	DIN lišta 15/35 x 2000	ks	2,000		
	Výroba rozvádzača	súb.	1,000		
	Revízia rozvádzača	súb.	1,000		
	Elektromontážny materiál				
	Ekvipotenciálna svorkovnica , I223507	ks	1,000		
	Plavákový spínač	ks	3,000		
	Závažie k plavákom	ks	3,000		
	Držiak snímača hladiny	ks	3,000		
	Rozvodka 855 (ACEBUR) IP67 krabicová-svetlosivá	ks	1,000		
	Kábel	sada	1,000		
	Kábel	sada	1,000		
	Uzemňovacia sústava	kg	10,000		
	Vodič zelenožltý	sada	1,000		
	Svorka potrubná SIP bez pásika nerez	ks	3,000		
	Pásik nerezový	ks	3,000		
	Spojovacia svorka nerez	ks	2,000		
	Drôt (AlMgSi)	kg	2,000		
	Chránička KOPOFLEX	m	10,000		
	Drobný montážny materiál (kotvy, dutinky, očká...)	sada	1,000		
	Mechanické diely-držiaky, podpory podľa potreby k montáži	sada	1,000		
	Montážne práce				
	Pomontážne kontroly, funkčné skúšky, oživenie s technológiou	súb.	1,000		
	Softvérové práce (naprogramovanie LOGO)	súb.	1,000		
	Odborné prehľadky a skúšky, revízie	súb.	1,000		
	Kordinácia prác, odovzdanie diela...	súb.	1,000		
	Spracovanie sprievodnej technickej dokumentácie (STD) a dokum. Skutočného vyhotovenia (DSV)	súb.	1,000		
	Doprava na stavbu, obstarávanie a zabezpečovacie náklady	súb.	1,000		

Celkom

24 715,61

0,000

ROZPOČET

Stavba: ČOV a kanalizácia Tekovské Nemce

Objekt: SO 10 Kanalizácia splašková

Časť: SO 10.3 Kanalizačné odbočenia

Objednávateľ: Obec Tekovské Nemce

Zhotoviteľ:

JKSO: 827 29

EČO:

Spracoval: Granec

Dátum: 17.2.2026

P.Č.	Kód položky	Popis	MJ	Množstvo celkom	Cena jednotková	Cena celkom	Hmotnosť celkom
1	2	3	4	5	6	7	8
HSV Práce a dodávky HSV						689 759,14	1 365,364
1	Zemné práce				522 903,67	689,105	
1	113107212	Odstránenie podkladu z kameniva ťaženého, hr. vrstvy 100 do 200 mm, -0,24000t	m2	447,690	1,07	479,03	0,000
2	113107231	Odstránenie krytu z betónu prostého, hr. vrstvy do 150 mm, - 0,22500t	m2	223,440	5,73	1 280,31	0,000
3	113107242	Odstránenie krytu asfaltového, hr.nad 50 do 100 mm, - 0,18100t	m2	223,440	3,72	831,20	0,000
4	130001101	Príplatok k cenám za sťaženie výkopu pre všetky triedy, vrátane ochrany podzemných inžinierskych sietí	m3	247,170	25,50	6 302,84	0,000
5	132201203	Výkop ryhy šírky 600-2000mm horn.3	m3	1 234,230	15,94	19 673,63	0,000
6	133201102	Výkop šachty nezapaženej, hornina 3 nad 100 m3	m3	424,170	40,21	17 055,88	0,000
7	141701102	Pretláčanie rúry v hornina tr. 1-4 v hĺbky od 6 m dĺžky do 35 m vonkajšieho priemeru nad 200 do 500 mm	m	450,000	589,28	265 176,00	7,889
8	142110003700	Rúra oceľová bezšvová hladká kruhová d 324 mm, hr. steny 8,0 mm, ozn.11 353.0	m	450,000	297,24	133 758,00	28,053
9	162701105	Vodorovné premiestnenie výkopku po spevnenej ceste, horniny tr.1-4 do 25000 m	m3	806,520	13,82	11 146,11	0,000
10	171209002	Poplatok za skladovanie - zemina a kamenivo (17 05) ostatné	t	1 277,193	10,63	13 576,56	0,000
11	174101003c	Zásyp sypaninou so zhutnením jám, šachiet, rýh, zárezov alebo okolo objektov	m3	740,850	6,70	4 963,70	0,000
12	5833478350	Kamenivo ťažené hrubé drvené 0-32, štrkodrva	m3	313,140	33,63	10 530,90	653,163
13	175101101	Obsyp potrubia sypaninou z vhodných hornín 1 až 4 bez prehodenia sypaniny	m3	377,012	22,96	8 656,20	0,000
14	175101109	Príplatok k cene za prehodenie sypaniny	m3	377,002	13,59	5 123,45	0,000
15	5833716105	Štrkopiesok 0-20 mm	m3	377,002	33,01	12 444,84	0,000
16	199010504	Kamerové skúšky	m	2 242,000	5,31	11 905,02	0,000
3	Zvislé a kompletne konštrukcie				0,000	11 053,06	0,000
17	359901111	Vyčistenie stôk akejkoľvek výšky	m	2 242,000	4,93	11 053,06	0,000
4	Vodorovné konštrukcie				0,000	7 859,70	216,12
18	451573111a	Lôžko pod potrubie, stoky a drobné objekty, v otvorenom výkope z piesku a štrkopiesku 0-20 mm	m3	135,000	58,22	7 859,70	216,115
5	Komunikácie				0,000	51 379,68	414,015
19	564851111	Podklad zo štrkodrviny s rozprestrením a zhutnením,hr.po zhutnení 150 mm	m2	888,000	11,01	9 776,88	159,566
20	567145115	Podklad z prostého betónu tr. C 16/20, hr.200 mm, vrátane výstuže zo sieťoviny KARI	m2	888,000	28,23	25 068,24	107,529
21	573211111	Postrek asfaltový spojovací bez posypu kamenivom z asfaltu cestného v množstve od 0,50 do 0,70 kg/m2	m2	888,000	1,59	1 411,92	44,724
22	577141212	strednozrnny AC 11 (ABS) alebo hrubozrnny AC 16 (ABH) hr.50mm	m2	888,000	17,03	15 122,64	102,196
8	Rúrové vedenie				0,000	67 700,56	45,958
23	871313121	Montáž potrubia z kanalizačných rúr z tvrdého PVC tesn. gumovým krúžkom v skl. do 20% DN 150	m	2 242,000	3,08	6 905,36	0,013
24	2861102008	Rúrka kanalizačná hrdlová z PVC 160x3,9x5000	m	2 242,000	7,82	17 532,44	42,597
25	877313123	Montáž tvarovky na potrubí z rúr z tvrdého PVC tesn. gumovým krúžkom, jednoosá DN 150	ks	296,000	5,41	1 601,36	0,007
26	2862105108	Tesniaci gumový krúžok kanálový D160	ks	296,000	2,63	778,48	1,260

P.Č.	Kód položky	Popis	MJ	Množstvo celkom	Cena jednotková	Cena celkom	Hmotnosť celkom
1	2	3	4	5	6	7	8
27	2863101705	PVC-U koleno pre kanalizačné rúry hladké KGB 160/45°	ks	296,000	5,50	1 628,00	0,329
28	2,8652E+11	Zátka PVC do hrdla DN 150 hladký kanalizačný systém	ks	296,000	2,19	648,24	0,000
29	892311000	Skúška tesnosti kanalizácie D 150, vrátane šácht a tvaroviek	m	2 242,000	2,00	4 484,00	0,000
30	899912104	Montáž ocelových chráničiek D 324x10	m	450,000	53,33	23 998,50	0,225
31	899912132	Montáž klznej objímky RACI montovaná na potrubie DN 150	ks	283,000	13,18	3 729,94	0,000
32	286710000600	Objímka klzna dištančná "RACI" B 50, HDPE, typ B, výška 50 mm	ks	283,000	4,28	1 211,24	1,440
33	273110001100	Manžeta tesniaca gumová nedelená, d 177,8-330,2 mm, EPDM	ks	71,000	73,00	5 183,00	0,088
9	Ostatné konštrukcie a práce-búranie			0,000		26 740,37	0,171
34	919735111	Rezanie existujúceho asfaltového krytu alebo podkladu hlčky do 50 mm	m	746,000	9,57	7 139,22	0,019
35	919735122	Rezanie betónového krytu alebo podkladu tr. nad C 12/15 hr. nad 50 do 100 mm	m	746,000	15,94	11 891,24	0,152
36	979082213	Vodorovná doprava sutiny so zložením a hrubým urovnaním na vzdialenosť do 1 km	t	198,240	2,00	396,48	0,000
37	979082219	Príplatok k cene za každý ďalší aj začatý 1 km nad 1 km	t	4 758,570	0,43	2 048,19	0,000
38	979087299	Poplatok za uloženie sute na skládke odpadu	t	198,240	26,57	5 267,24	0,000
99	Presun hmôt HSV			0,000		2 122,10	0,000
39	998276101	Presun hmôt pre rúrové vedenie hlbene z rur z plast., hmôt alebo sklolamin. v otvorenom výkope	t	51,420	41,27	2 122,10	0,000
Celkom						689 759,14	1 365,364

ROZPOČET

Stavba: ČOV a kanalizácia Tekovské Nemce

Objekt: SO 10 Kanalizácia splašková

Časť: SO 10.4 Premostenie MGZS

Objednávateľ: Obec Tekovské Nemce

Zhotoviteľ:

JKSO: 821 43

EČO:

Spracoval: Granec

Dátum: 17.2.2026

P.Č.	Kód položky	Popis	MJ	Množstvo celkom	Cena jednotková	Cena celkom	Hmotnosť celkom
1	2	3	4	5	6	7	8
	HSV	Práce a dodávky HSV				5 314,50	0,000
	9	Ostatné konštrukcie a práce-búranie				5 314,50	0,000
1	903010501	Dodávka, prenájom a demontáž ľahkého premostenia komunikácie	ks	2,000	2 657,25	5 314,50	0,000
		Celkom				5 314,50	0,000

ROZPOČET

Stavba: ČOV a kanalizácia Tekovské Nemce

Objekt: SO 10 Kanalizácia splašková

Časť: SO 10.5 Dočasné dopravné značenie

Objednávateľ: Obec Tekovské Nemce

Zhotoviteľ:

JKSO: 822 25

EČO:

Spracoval: Granec

Dátum: 17.2.2026

P.Č.	Kód položky	Popis	MJ	Množstvo celkom	Cena jednotková	Cena celkom	Hmotnosť celkom
1	2	3	4	5	6	7	8
	HSV	Práce a dodávky HSV				14 310,54	0,000
	9	Ostatné konštrukcie a práce-búranie				14 310,54	0,000
1	904010501	Dodávka, prenájom a demontáž dočasnej dopravnej značky	ks	23,500	233,84	5 495,24	0,000
2	904010511	Zriadenie, prenájom a demontáž svetelnej semaforovej súpravy HAKOM	deň	130,000	67,81	8 815,30	0,000
		<u>Celkom</u>				<u>14 310,54</u>	<u>0,000</u>

ROZPOČET

Stavba: ČOV a kanalizácia Tekovské Nemce

Objekt: PS 10 Kanalizácia

Časť: PS 10.1 Čerpacia stanica ČS1

Objednávateľ: Obec Tekovské Nemce

Zhotoviteľ:

JKSO:

EČO:

Spracoval: Granec

Dátum: 17.2.2026

P.Č.	Kód položky	Popis	MJ	Množstvo celkom	Cena jednotková	Cena celkom	Hmotnosť celkom
1	2	3	4	5	6	7	8
M		Práce a dodávky M				30 002,48	0,000
35-M		Montáž čerpadiel, kompr. a vodoh. zar.				30 002,48	0,000
1	35016200310 1	Dodávka a montáž	komplet	1,000	30 002,48	30 002,48	0,000
		hrablicový kôš (17241)					
		prenosné vyťahovacie zariadenie na kôš (tr. 17)					
		konzola uchytenia hrab.koša, čerpadla, poklopu (17241)					
		ponorné kalové čerpadlá Q=2l/s, H=7m, Pm=1,5kW, DN100					
		pätkové kolená DN100					
		vodiace zariadenie čerpadiel, tr. 17240					
		vrchný držiak					
		manipulačné lano PP 10					
		kolvy do betónu M8 x 80					
		ovládací panel pre čerpadlá					
		výtlačné potrubie s armatúrami DN100 a potrubie DN150					
		montáž					
Celkom						30 002,48	0,000

